

**Agenzia del Territorio  
CATASTO FABBRICATI  
Ufficio Provinciale di  
Benevento**

Dichiarazione protocollo n. BN0188666 del 29/12/2006

Planimetria di u.i.u. in Comune di Torrecuso

Contrada Torrepalazzo

civ. 37

Identificativi Catastali:

Sezione:  
Foglio: 12  
Particella: 96  
Subalterno: 8

Compilata da:  
Calandrelli Gerardo

Iscritto all'albo:  
Geometri

Prov. Benevento

N. 1014

scheda n. 1

Scala 1:200

Catasto dei Fabbricati - Situazione al 05/04/2017 - Comune di TORRECUSO (L254) - < Foglio: 12 Particella: 96 - Subalterno 8 >  
LOCALITA' TORREPALAZZO I n. 37 piano: T;

PIANO TERRA  
H = 3,00

Sub 8

CORTE

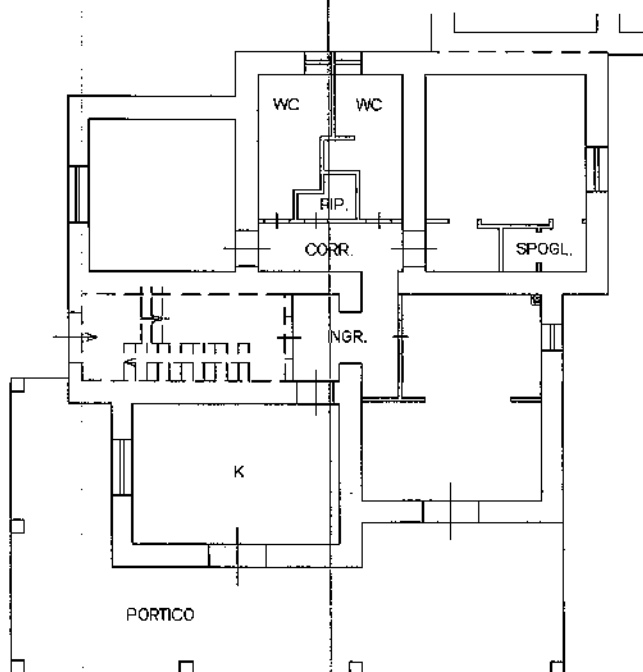

CORTE

Ultima Planimetria in atti

**Agenzia del Territorio  
CATASTO FABBRICATI  
Ufficio Provinciale di  
Benevento**

Dichiarazione protocollo n. BN0188666 del 29/12/2006

Planimetria di u.i.u. in Comune di Torrecuso

Contrada Torrepalazzo

civ. 37

Identificativi Catastali:

Sezione:

Foglio: 12

Particella: 96

Subalterno: 9

Compilata da:

Calandrelli Gerardo

Iscritto all'albo:

Geometri

Prov. Benevento

N. 1014

Scheda n. 1

Scala 1:200

Catasto dei Fabbricati - Simulazione al 05/04/2017 - Comune di TORRECUSO (LZ54) - < foglio: 12 Particella: 96 - Subalterno 9 >  
LOCALITA' TORREPALAZZO I n. 37 piano: T-2;

PIANO TERRA  
H = 3,15

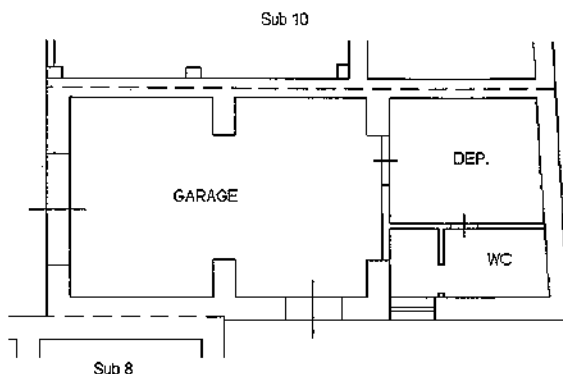

PIANO SECONDO

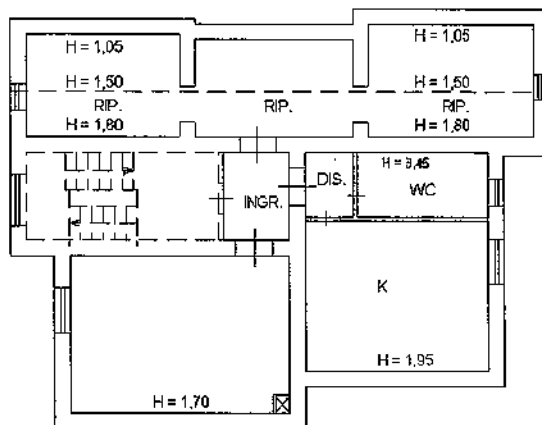

Ultima Planimetria in atti

Dichiarazione protocollo n. BN0188666 del 29/12/2006

Planimetria di u.i.u. in Comune di Torrecuso

Contrada Torrepalazzo

civ. 37

Identificativi Catastali:

Sezione:

Foglio: 12

Particella: 96

Subalterno: 10

Compilata da:

Calandrelli Gerardo

Iscritto all'albo:

Geometri

Prov. Benevento

N. 1014

**Agenzia del Territorio**  
**CATASTO FABBRICATI**  
Ufficio Provinciale di  
**Benevento**

Scheda n. 1

Scala 1:200

PIANO TERRA  
H = 3,05

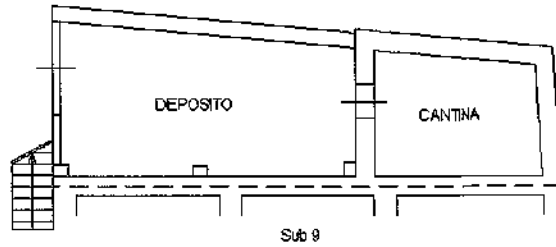

PIANO PRIMO  
H = 3,00

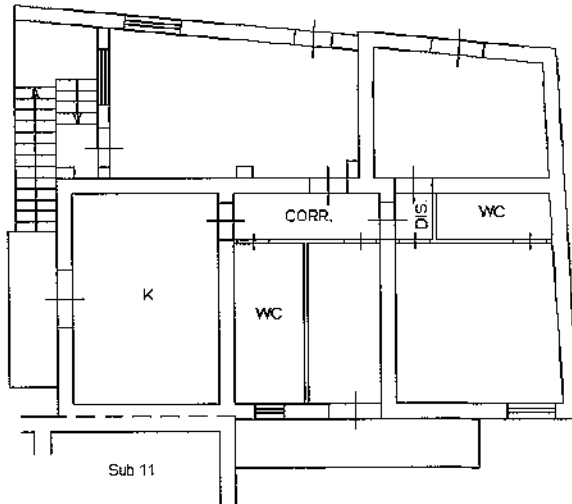

Catasto dei Fabbricati - Situazione al 05/04/2017 - Comune di TORRECUSO (L254) - Foglio: 12 Particella: 96 - Subalterno 10 - LOCALITA' TORREPALAZZO I n. 37 piano: T-1;

Ultima Planimetria in atti

**Agenzia del Territorio  
CATASTO FABBRICATI  
Ufficio Provinciale di  
Benevento**

Dichiarazione protocollo n. BN0188666 del 29/12/2006

Planimetria di u.i.u. in Comune di Torrecuso

Contrada Torrepalazzo

civ. 37

Identificativi Catastali:

Sezione:  
Foglio: 12  
Particella: 96  
Subalterno: 10

Compilata da:  
Calandrelli Gerardo

Iscritto all'albo:  
Geometri

Prov. Benevento

N. 1014

Scheda n. 2

Scala 1:500

Catasto dei Fabbricati - Situazione al 05/04/2017 - Comune di TORRECUSO (L254) - < Foglio: 12 Particella: 96 - Subalterno 10 >  
LOCALITA' TORREPALAZZO I n. 37 piano: 1-1;

PIANO TERRA

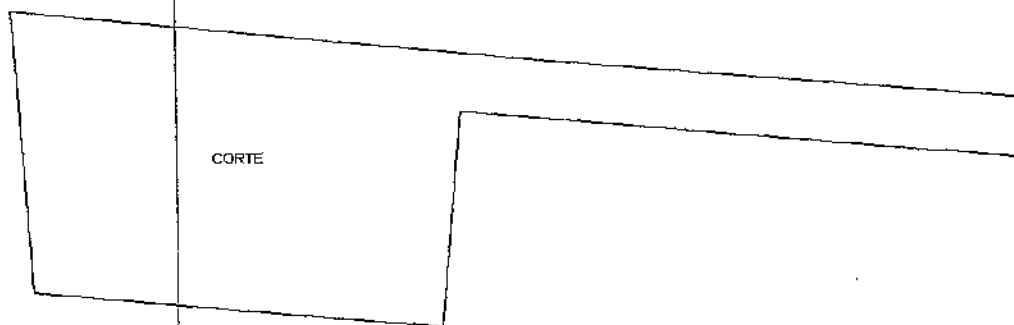

CORTE

Ultima Planimetria in atti

Data: 05/04/2017 - n. BN0031480 - Richiedente VILLACCIO ANNA MARIA

Fot.schede: 2 - Formato di acq.: A4(210x297) - Fatt. di scala: 1:1

**Agenzia del Territorio  
CATASTO FABBRICATI  
Ufficio Provinciale di  
Benevento**

Dichiarazione protocollo n. BN0188666 del 29/12/2006

Planimetria di u.i.u. in Comune di Torrecuso

Contrada Torrepalazzo

civ. 37

Identificativi Catastali:

Sezione:  
Foglio: 12  
Particella: 96  
Subalterno: 11

Compilata da:  
Calandrilli Gerardo

Iscritto all'albo:  
Geometri

Prov. Benevento

N. 1014

Scheda n. 1

Scala 1:200

PIANO TERRA

CORTE

PIANO PRIMO  
H = 2,90

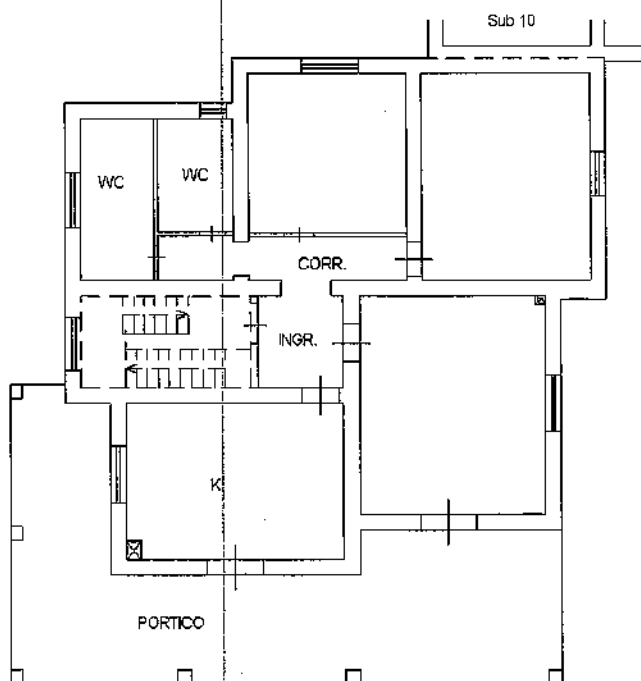

Catasto dei fabbricati - Simulazione al 05/04/2017 - Comune di TORRECUSO (L.254) - Foglio: 12 Particella: 96 - Subalterno 11 ->  
LOCALITA' TORREPALAZZO I n. 37 piano: 1;

Ultima Planimetria in atti