

Planimetria  
 Scheda n. 1 Scala 1:200

**PIANO TERRA**

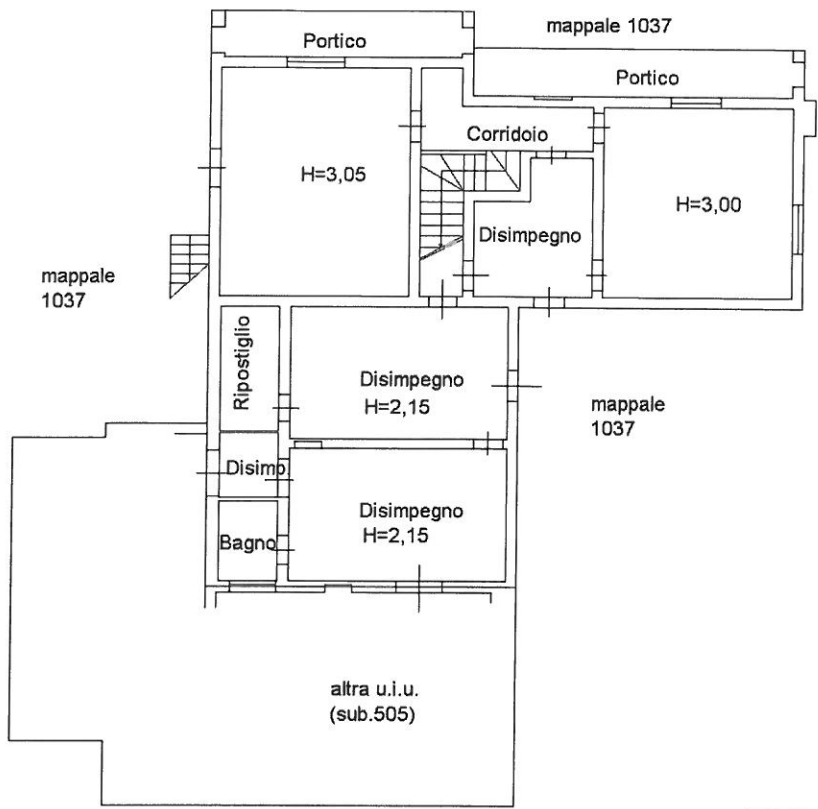

**PRIMO PIANO**

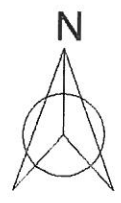
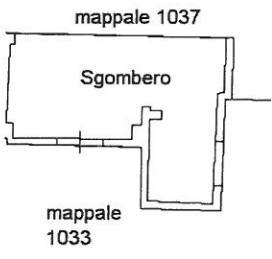
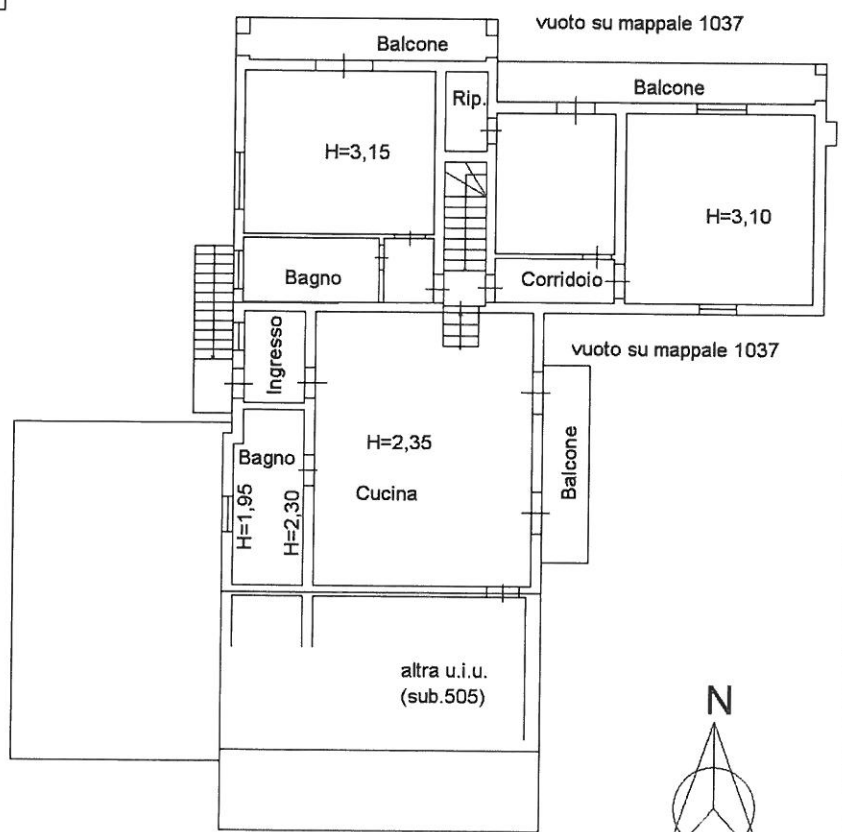

**Agenzia delle Entrate**  
**CATASTO FABBRICATI**  
**Ufficio Provinciale di**  
**Cremona**

Dichiarazione protocollo n. del

Comune di Torre De' Picenardi - Torre De' Picenardi

Via Nino Bixio

civ. 5

Identificativi Catastali:

Sezione:

Foglio: 11

Particella: 645

Subalterno: 505

Compilata da:  
Falloni Mario

Iscritto all'albo:  
Ingegneri

Prov. Cremona

N. 00427

planimetria

scheda n. 1

Scala 1:200

**PIANO TERRA**

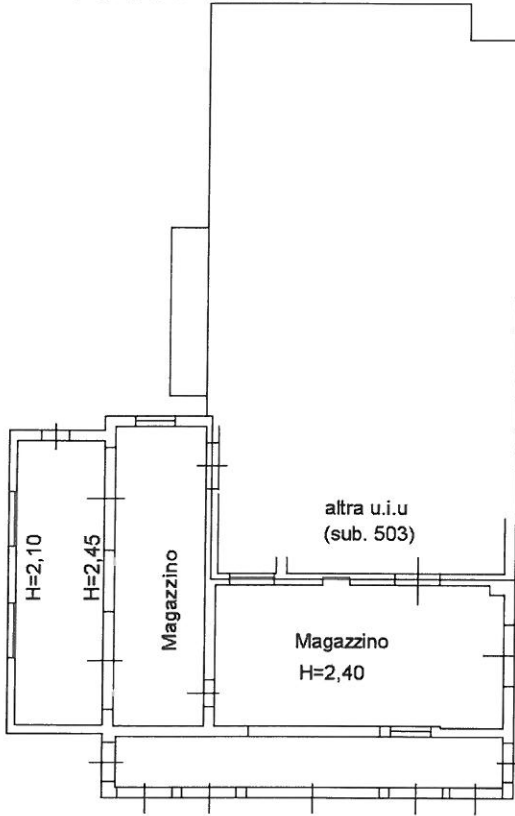

mappale 1037

**PRIMO PIANO**

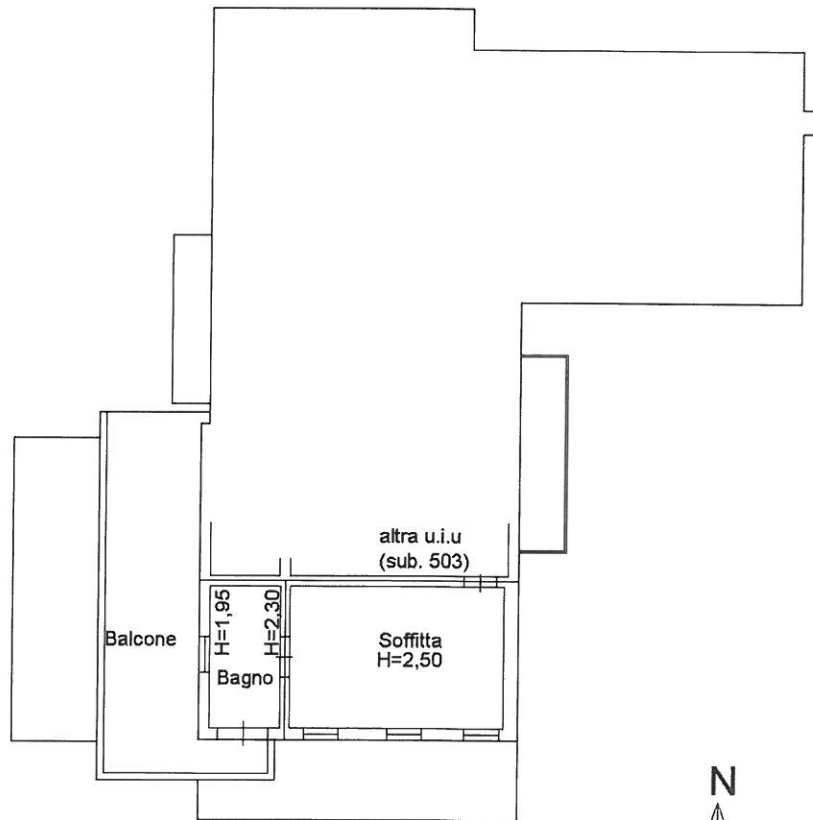

vuoto su  
mappale 1037

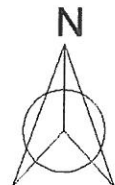

MOD. AN (CEU)

LIRE 605



MINISTERO DELLE FINANZE  
DIREZIONE GENERALE DEL CATASTO E DEI SS.TT.EE.  
**CATASTO EDILIZIO URBANO** (RDL 13-4-1939, n. 652)

Planimetria di tutti in Comune di TORRE DE' PICENARDI via NINO BIXIO civ. ....

Ultima planimetria  
Data presentazione: 31/01/1996 - Data: 08/11/2022 - n. T73441 - Richiedente: FLLMRA50721G469P  
Totale schede: 1 - Formato di acquisizione: A3(297x420) - Formato stampa richiesto: A4(210x297)

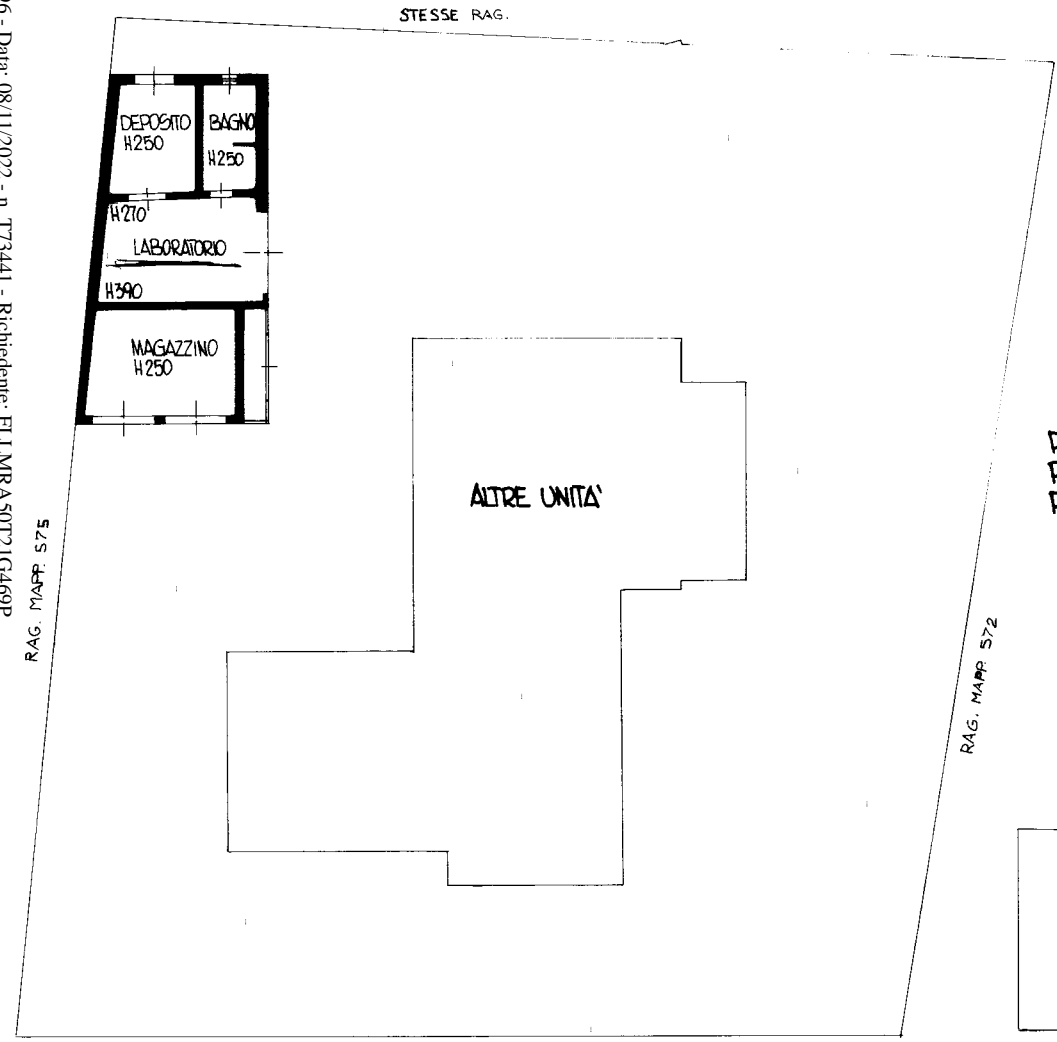

Estratto di Mappa  
FG. 11

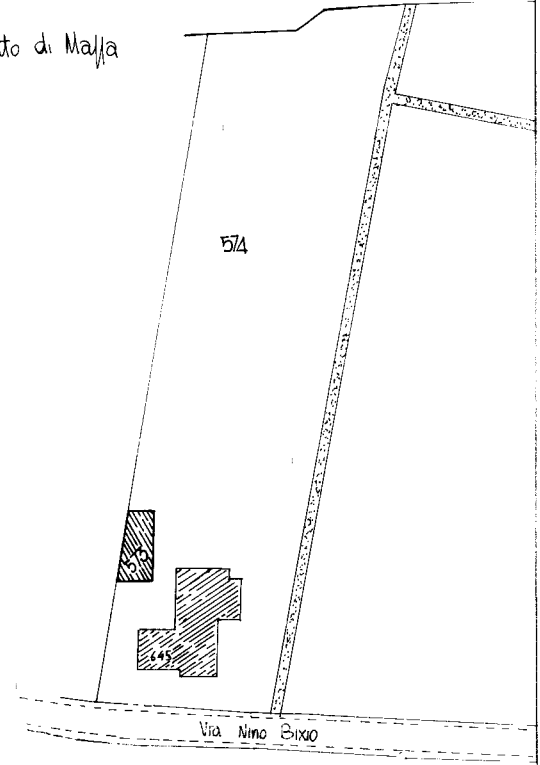

PIANTA  
PIANO  
PRIMO

ALTRA UNITA'

ORIENTAMENTO

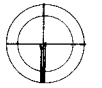

SCALA DI 1:200

Dichiarazione di N.C. <input type="checkbox"/>	Compilata dal <b>GEOM. MORELLI AMILCARE</b> ..... (Titolo, cognome e nome)	RISERVATO ALL'UFFICIO
Denuncia di variazione <input checked="" type="checkbox"/>	Iscritto all'albo dei <b>GEOMETRI</b> ..... della provincia di <b>CREMONA</b> ..... n. <b>322</b>	31/01/96 001339
Identificativi catastali n. <b>573</b> sub. <b>01</b>	data <b>17-01-96</b> Firma .....	