

**TRIBUNALE DI TRANI**  
**Procedura Esecutiva 201/2023 R.G.Es.**  
**G.E.: Dott.ssa PASTORE Francesca**  
**C.T.U.: Ing. Nicola MONTINGELLI**  
**(unità immobiliare sita a Trani)**

ELABORATO GRAFICO 1 di 1 (scala 1:100)

**RAPPRESENTAZIONE GRAFICA DELLA U.I. INTERESSATA DALLA PROCEDURA**

**PIANTA PIANO TERRA**

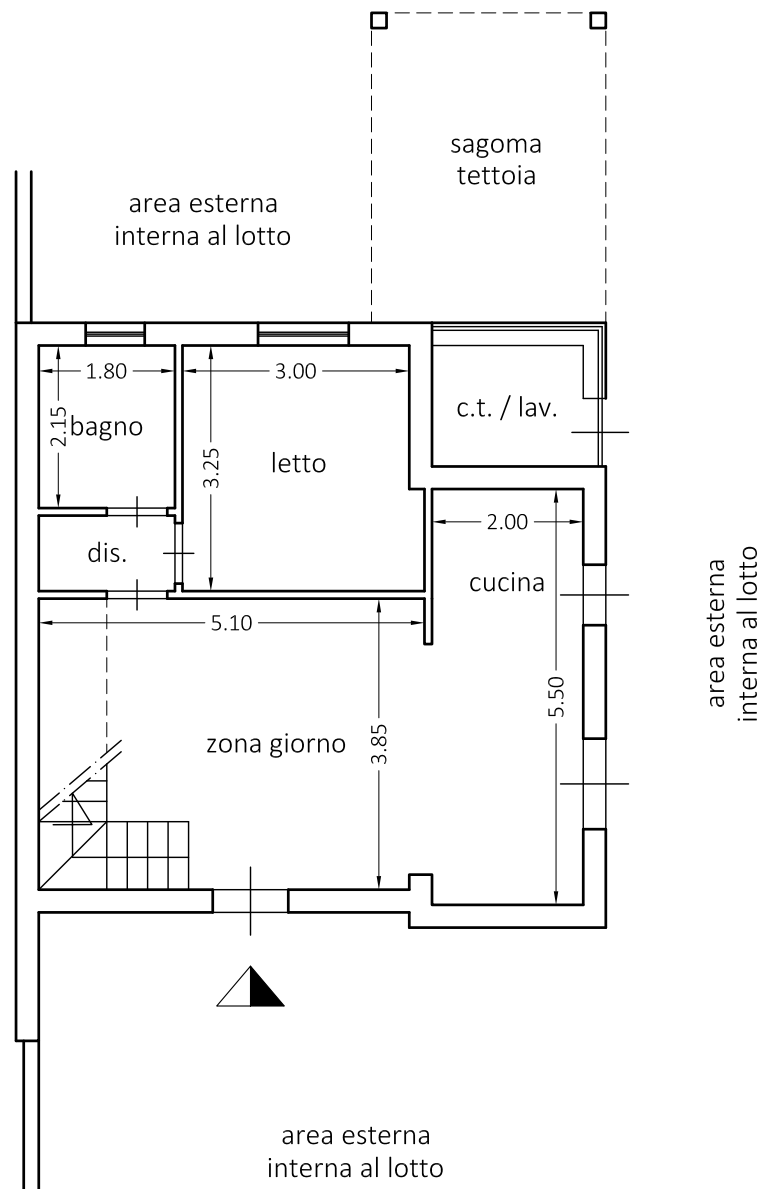

**PIANTA PIANO PRIMO**

