

MODULARIO
F. rig. rend. 497



MINISTERO DELLE FINANZE
DIREZIONE GENERALE DEL CATASTO E DEI SS.TT.EE.
CATASTO EDILIZIO URBANO (RDL 13-4-1939, n. 652)

MOD. BN (CE)

LIRE
250

Planimetria di u.i.u. in Comune di LARIANO via CASALE ROMANI civ. S.N.C.

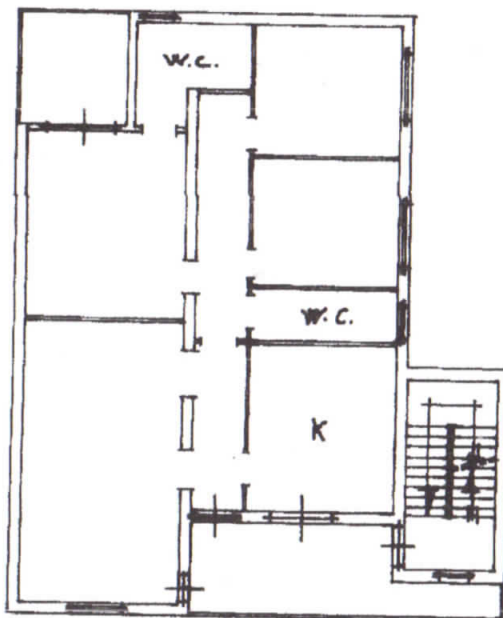

H: 2.90

PIANO PRIMO

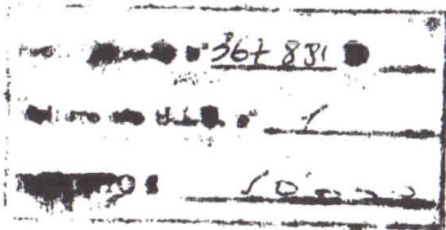

ORIENTAMENTO



SCALA DI 1:200

Dichiarazione di N.C.
Denuncia di variazione
Ultima planimetria in atti

Compilata dal GEOM. BERTARELLI
(Titolo, cognome e nome)
VALERIANO

RISERVATO ALL'UFFICIO

Data presentazione: 18/05/1998 - Data: 18/09/2017 - n. T30475 - Richiedente: LNGLSN77B17L719E

Totale schede: 1 - Formato di acquisizione: A4(210x297) - Formato stampa richiesto: A4(210x297)

n. 277 sub. 3

della provincia di ROMA n. 309

data 8/11/90 Firma [Signature]

Catasto dei Fabbricati - Situazione al 18/09/2017 - Comune di LARIANO (M207) - < Foglio: II - Particella: 277 - Subalterno: 3 >
VIA CASALE ROMANI n. SC piano: 1;