

TRIBUNALE DI VELLETRI
ESEC. IMM.RE N°578/2017 R.G.E.



Foto n°7 - Prospetto ovest del fabbricato



Foto n°8 - Prospetto nord angolo con ovest del fabbricato

**TRIBUNALE DI VELLETRI
ESEC. IMM.RE N°578/2017 R.G.E.**



Foto n°1 - Via Casale Romani in Comune di Lariano



Foto n°2 - Vista da via Casale Romani della costruzione in cui è ubicato l'immobile pignorato

**TRIBUNALE DI VELLETRI
ESEC. IMM.RE N°578/2017 R.G.E.**



Foto n°3 - Ingresso carrabile e pedonale alla proprietà immobiliare al civico 7 della via



Foto n°4 - Vista del fabbricato dal confine della proprietà al civico successivo

**TRIBUNALE DI VELLETRI
ESEC. IMM.RE N°578/2017 R.G.E.**



Foto n°5 - Viale di ingresso interno alla proprietà immobiliare al civico 7



Foto n°6 - Prospetto est del fabbricato con a dx l'accesso alla scala che conduce ai vari livelli

TRIBUNALE DI VELLETRI
ESEC. IMM.RE N°578/2017 R.G.E.



Foto n°9 - Corte del fabbricato ad est al piano terra che affaccia sulla strada



Foto n°10 - Ingresso alla scala interna che conduce ai piani del fabbricato

**TRIBUNALE DI VELLETRI
ESEC. IMM.RE N°578/2017 R.G.E.**



Foto n°11 - Scala interna di accesso ai piani



Foto n°12 - Balcone al piano primo antistante all'immobile pignorato

TRIBUNALE DI VELLETRI
ESEC. IMM.RE N°578/2017 R.G.



Foto n°13 - Ingresso all'appartamento pignorato al piano primo



Foto n°14 - Corridoio di disimpegno verso le stanze

TRIBUNALE DI VELLETRI
ESEC. IMM.RE N°578/2017 R.G.

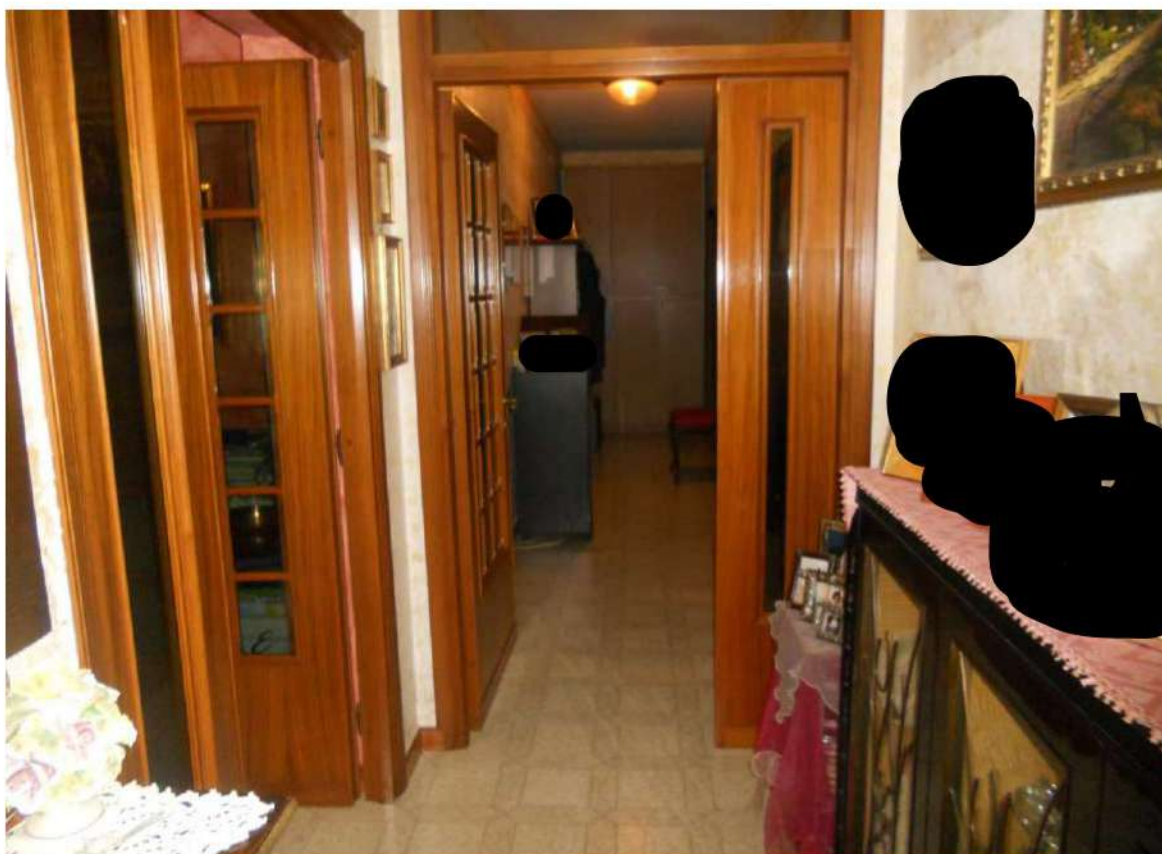

Foto n°15 - Cucina dell'appartamento



Foto n°16 - Soggiorno-pranzo dell'immobile

**TRIBUNALE DI VELLETRI
ESEC. IMM.RE N°578/2017 R.G.**



Foto n°17 - Bagno dell'appartamento accessibile dal disimpegno



Foto n°18 - Camera da letto

**TRIBUNALE DI VELLETRI
ESEC. IMM.RE N°578/2017 R.G.**



Foto n°19 - Camera da letto

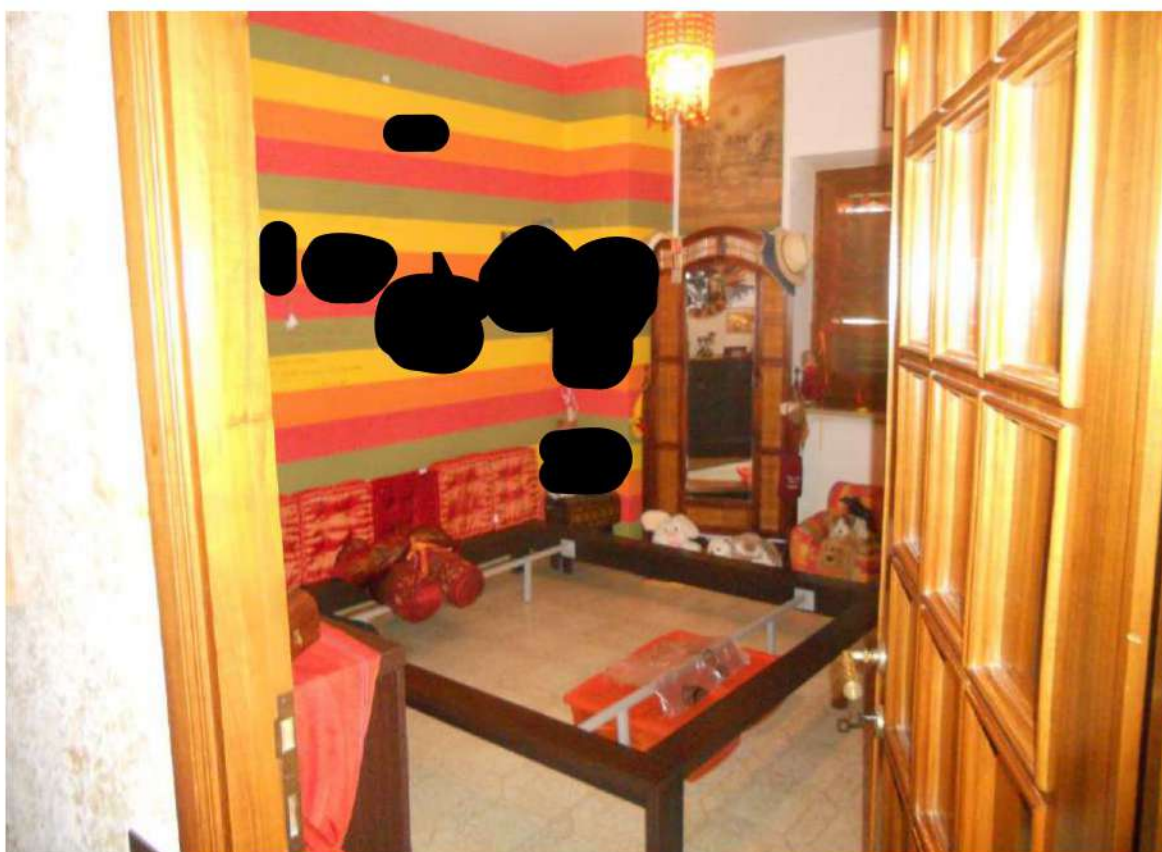

Foto n°20- Camera da letto matrimoniale

TRIBUNALE DI VELLETRI
ESEC. IMM.RE N°578/2017 R.G.



Foto n°21- Loggia della camera chiusa con tamponatura abusivamente (cfr foto n°7)



Foto n°22 - Bagno a servizio della camera da letto matrimoniale