

TRIBUNALE DI VELLETRI
SEZIONE ESECUZIONI IMMOBILIARI

ESECUZIONE IMMOBILIARE N° 578/2017 R.G.E.
PROMOSSA
UNICREDIT S.P.A. e per essa da DOBANK S.P.A.
G.E. DOTT. RICCARDO AUDINO

ELABORATO GRAFICO DI RILIEVO DELL'IMMOBILE
PIGNORATO - LARIANO VIA CASALE ROMANI 7 - CON
INDICAZIONE DELLE DIFORMITA' RICONTRATE

L'Esperto incaricato

RAPP. 1:100

CATASTO FABBRICATI Fg 11 part.lla 277 sub 3

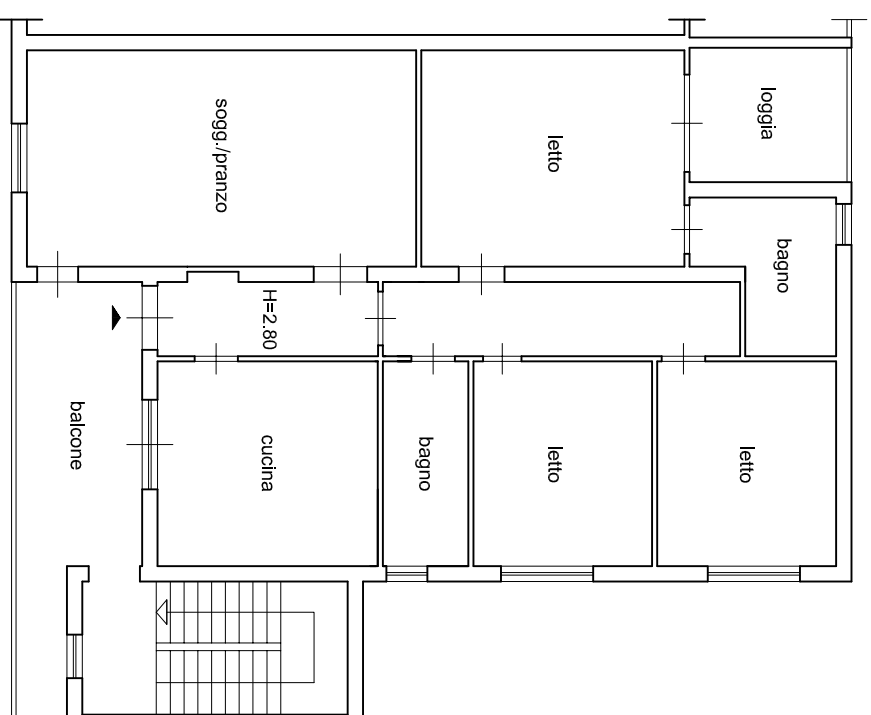

PLANIMETRIA PIANO PRIMO
(STATO DI PROGETTO)

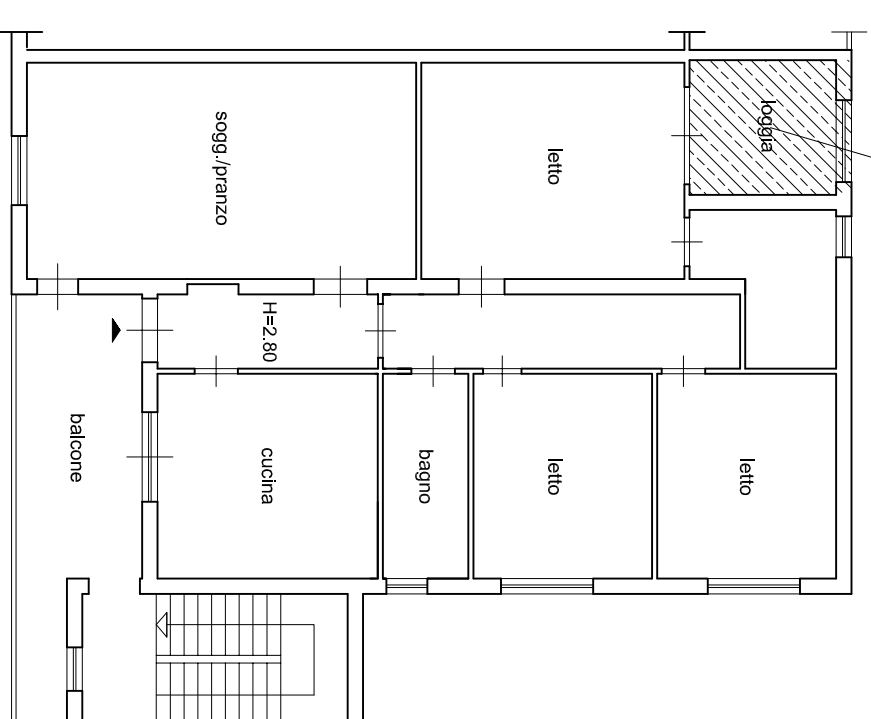

chiusura abusiva della loggia con aumento di volume
non sanabile e da ripristinare in conformità al progetto
di condono edilizio L 47/85 al N°301 del 31/12/2000

PLANIMETRIA PIANO PRIMO
(STATO DI FATTO RILEVATO)

