

**Agenzia del Territorio
CATASTO FABBRICATI
Ufficio Provinciale di
Pesaro**

Dichiarazione protocollo n. PS0095354 del 22/05/2009

Planimetria di u.i.u. in Comune di San Leo

Via Kennedy

civ. SNC

Identificativi Catastali:

Sezione:
Foglio: 3
Particella: 1280
Subalterno: 4

Compilata da:
Giulianelli Mario
Iscritto all'albo:
Architetti

Prov. Rimini

N. 148

Scheda n. 1

Scala 1:200

1/2

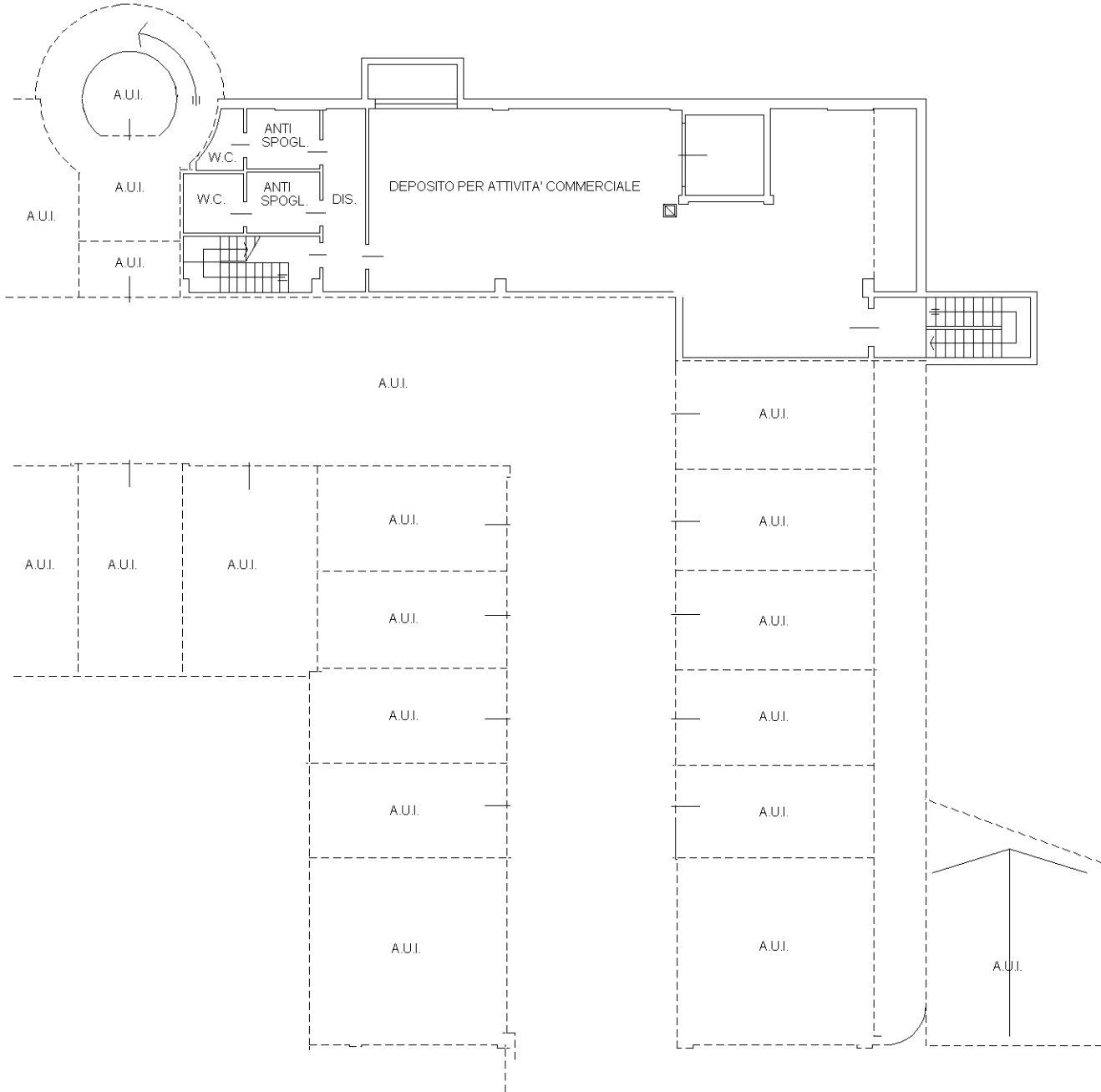

PIANO INTERRATO
H. 2.50 m.

ORIENTAMENTO

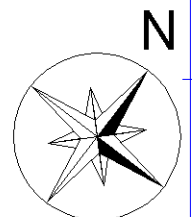

Ultima planimetria in atti

**Agenzia del Territorio
CATASTO FABBRICATI
Ufficio Provinciale di
Pesaro**

Dichiarazione protocollo n. PS0095354 del 22/05/2009

Planimetria di u.i.u. in Comune di San Leo

Via Kennedy

civ. SNC

Identificativi Catastali:

Sezione:

Foglio: 3

Particella: 1280

Subalterno: 4

Compilata da:

Giulianelli Mario

Iscritto all'albo:

Architetti

Prov. Rimini

N. 148

Scheda n. 2

Scala 1:200

2/2

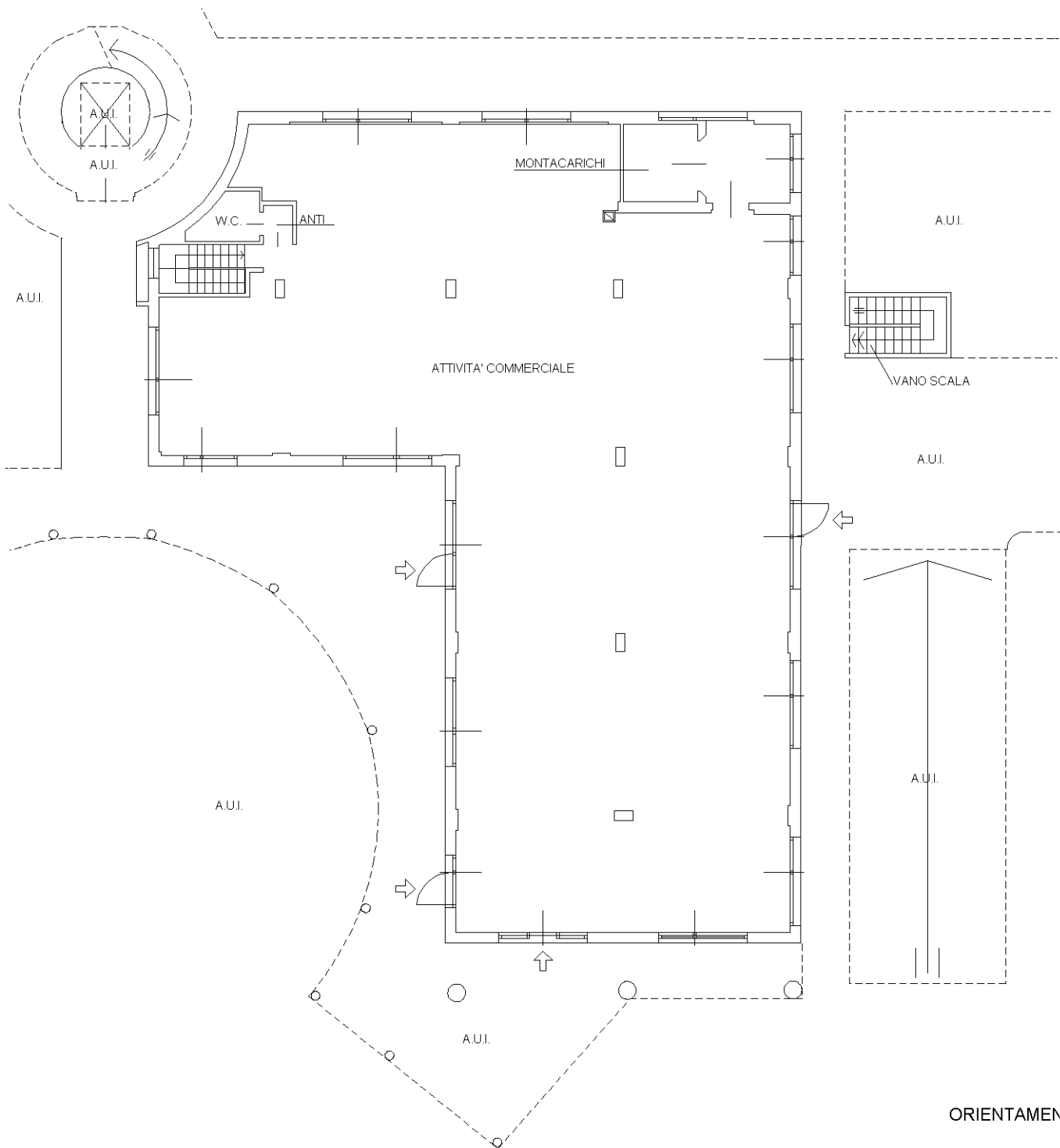

PIANO TERRA
H. 3.30 m.

ORIENTAMENTO



Ultima planimetria in atti

**Agenzia del Territorio
CATASTO FABBRICATI
Ufficio Provinciale di
Pesaro**

Dichiarazione protocollo n. PS0095354 del 22/05/2009

Planimetria di u.i.u. in Comune di San Leo

Via Iv Novembre

civ. SNC

Identificativi Catastali:

Sezione:
Foglio: 3
Particella: 1280
Subalterno: 30

Compilata da:
Giulianelli Mario
Iscritto all'albo:
Architetti

Prov. Rimini

N. 148

Scheda n. 1 Scala 1:200

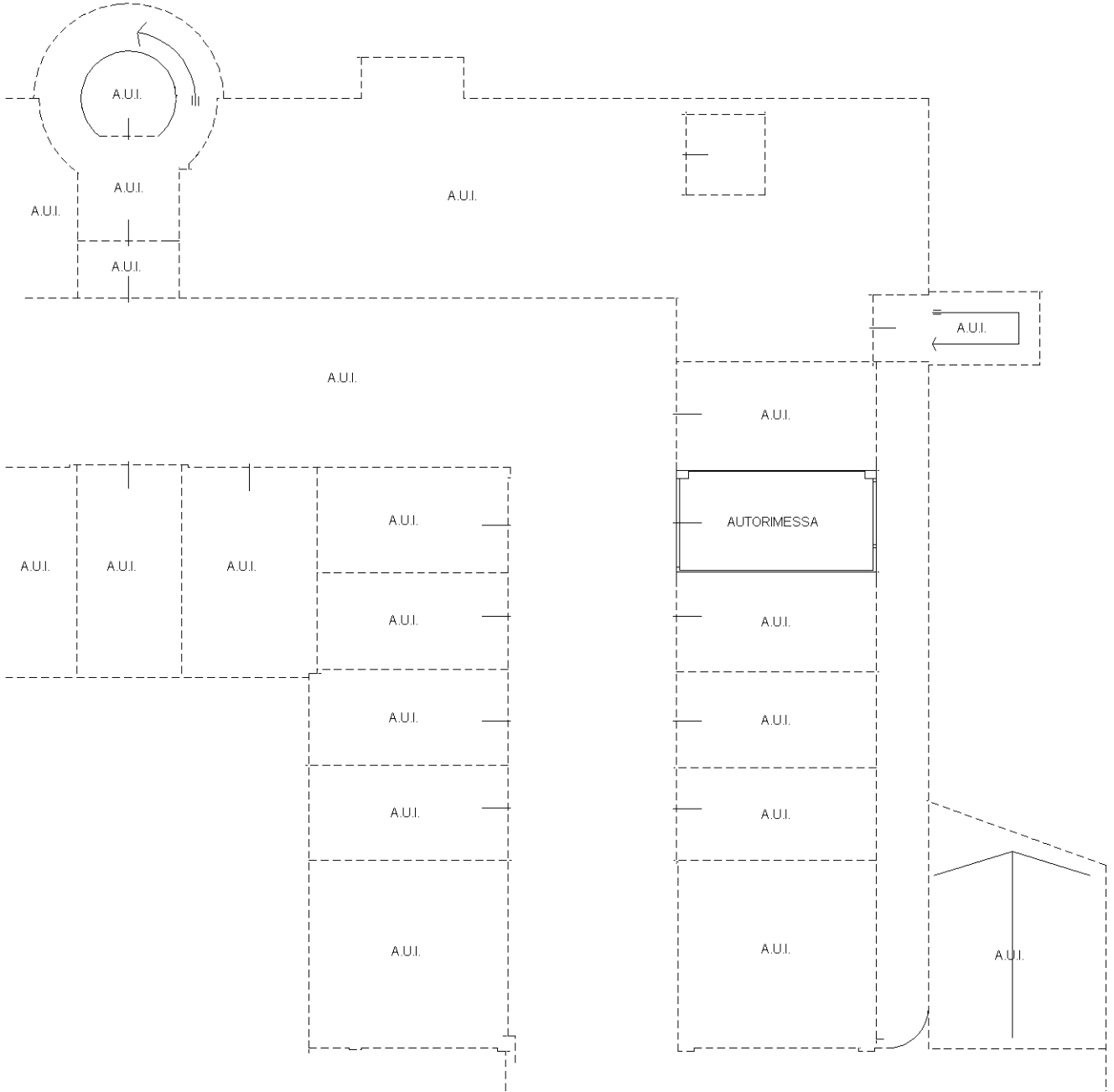

PIANO INTERRATO
H. 2.50 m.

ORIENTAMENTO

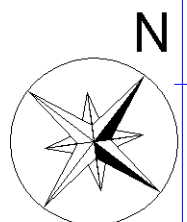

Ultima planimetria in atti

**Agenzia del Territorio
CATASTO FABBRICATI
Ufficio Provinciale di
Pesaro**

Dichiarazione protocollo n. PS0095354 del 22/05/2009

Planimetria di u.i.u. in Comune di San Leo

Via Iv Novembre

civ. SNC

Identificativi Catastali:

Sezione:
Foglio: 3
Particella: 1280
Subalterno: 31

Compilata da:
Giulianelli Mario
Iscritto all'albo:
Architetti

Prov. Rimini

N. 148

Scheda n. 1 Scala 1:200

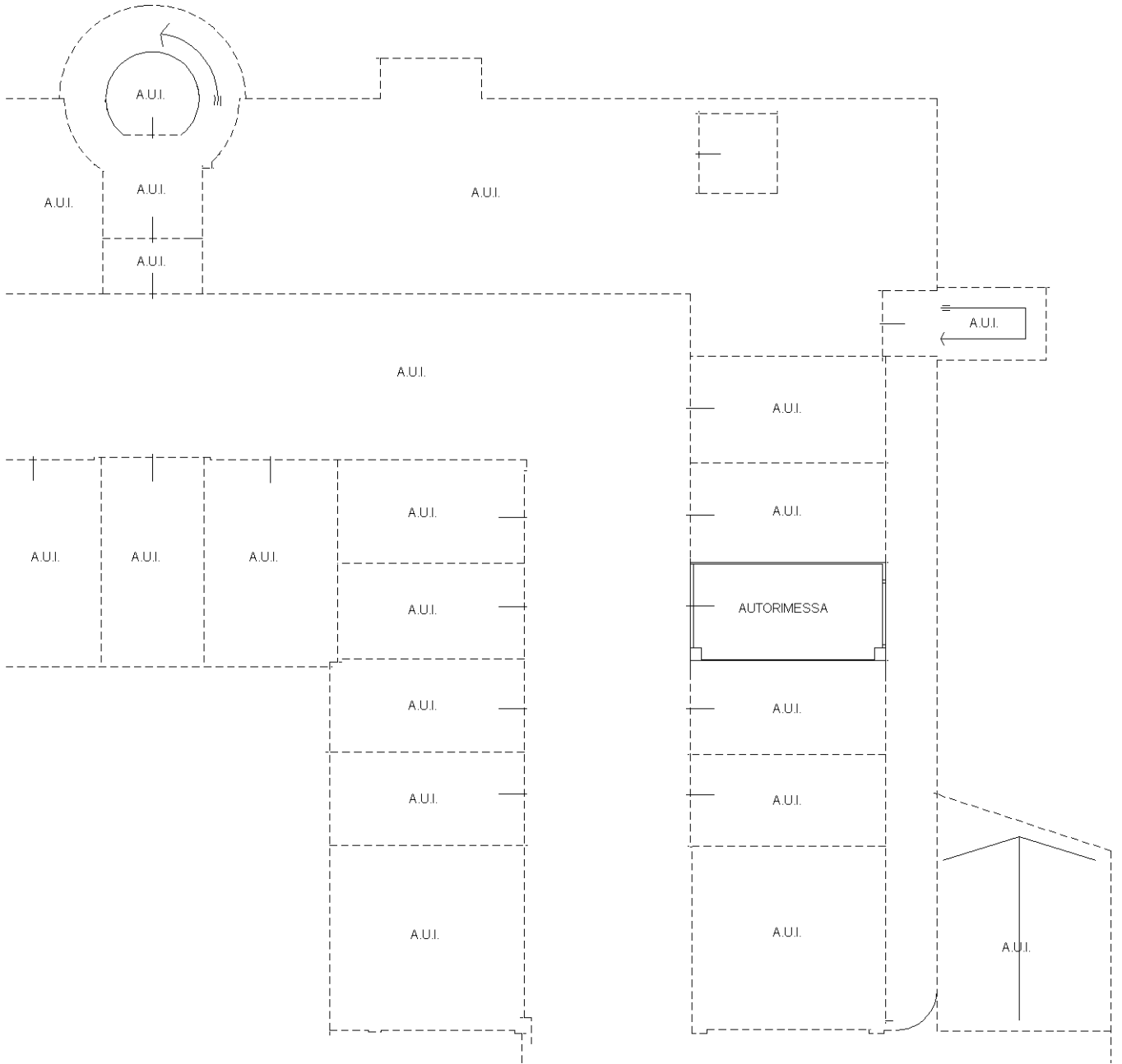

PIANO INTERRATO
H. 2.50 m.

ORIENTAMENTO

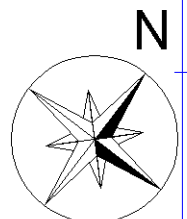

Ultima planimetria in atti

**Agenzia del Territorio
CATASTO FABBRICATI
Ufficio Provinciale di
Pesaro**

Dichiarazione protocollo n. PS0095354 del 22/05/2009

Planimetria di u.i.u. in Comune di San Leo

Via Iv Novembre

civ. SNC

Identificativi Catastali:

Sezione:

Foglio: 3

Particella: 1280

Subalterno: 32

Compilata da:

Giulianelli Mario

Iscritto all'albo:

Architetti

Prov. Rimini

N. 148

Scheda n. 1

Scala 1:200

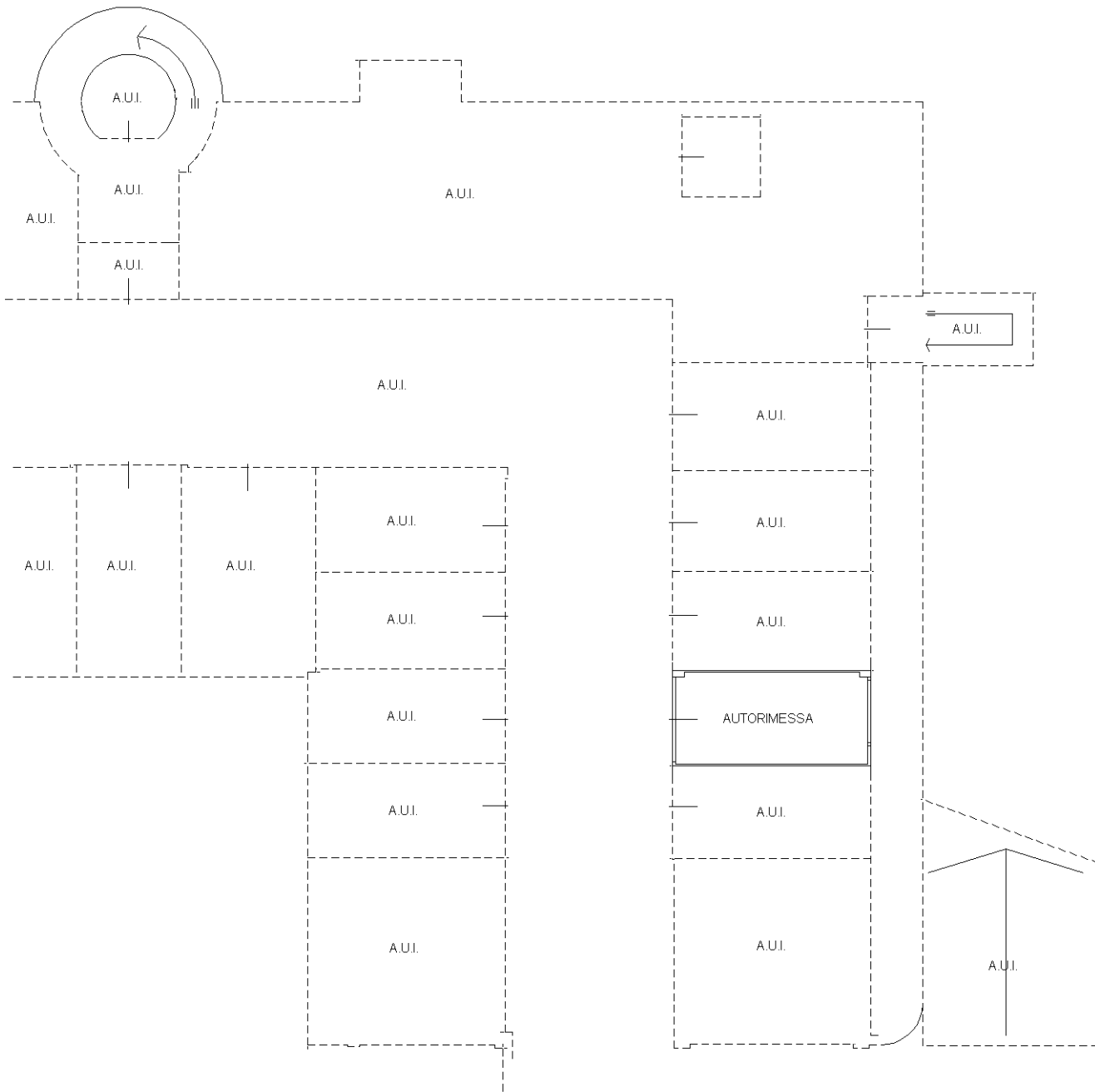

PIANO INTERRATO
H. 2.50 m.

ORIENTAMENTO



Ultima planimetria in atti

**Agenzia del Territorio
CATASTO FABBRICATI
Ufficio Provinciale di
Pesaro**

Dichiarazione protocollo n. PS0095354 del 22/05/2009

Planimetria di u.i.u. in Comune di San Leo

Via Iv Novembre

civ. SNC

Identificativi Catastali:

Sezione:
Foglio: 3
Particella: 1280
Subalterno: 33

Compilata da:
Giulianelli Mario
Iscritto all'albo:
Architetti

Prov. Rimini

N. 148

Scheda n. 1 Scala 1:200

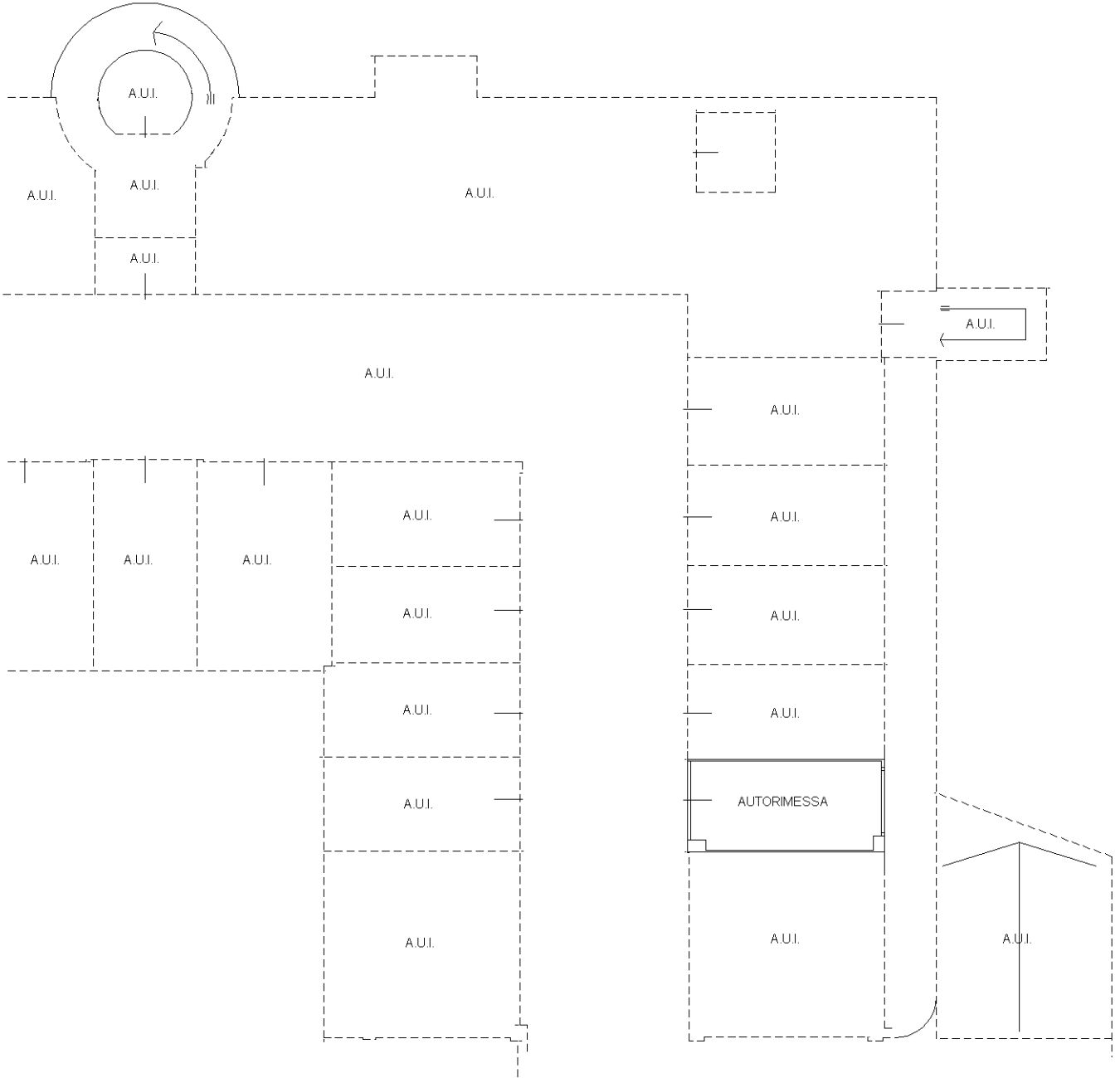

PIANO INTERRATO
H. 2.50 m.

ORIENTAMENTO

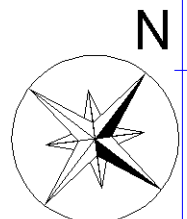

Ultima planimetria in atti