

Ministero delle Finanze
 Direzione Generale del Catasto e dei Servizi Tecnici Erariali
NUOVO CATASTO EDILIZIO URBANO
 Circolare n. 100 del 12/11/1982
 Piano di attuazione dell'immobile situato nel Comune di **CORTONA**
 Ditta **[REDACTED]**
 Allegata alla dichiarazione presentata all'Ufficio Tecnico Erariale di **AREZZO**
 Via piazza A. De Gasperi, 22

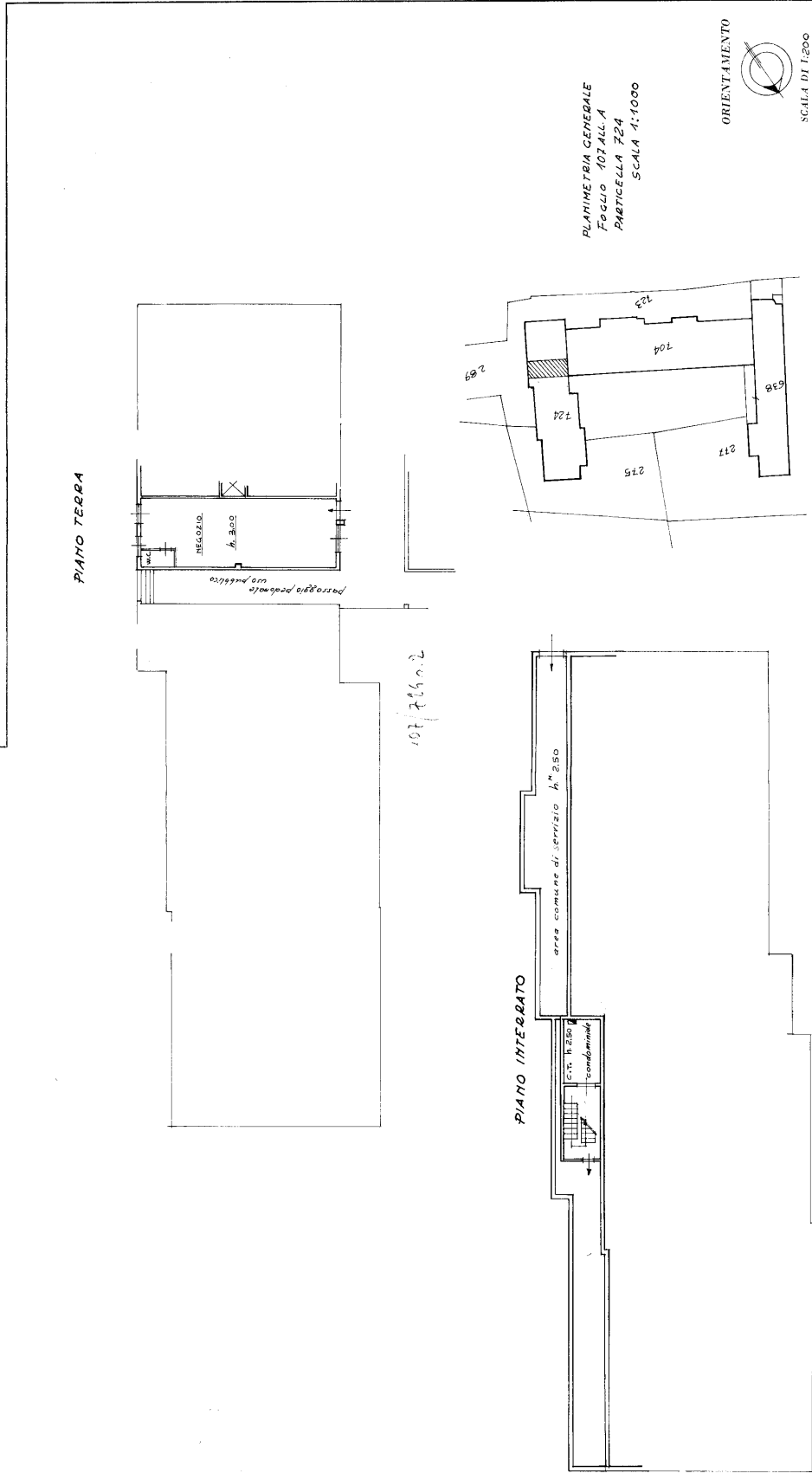

Completata dal **GEOM. LIBERO PANTELLA**
 Iscritto all'Albo dei **GEOMETRI**
 della Provincia di **AREZZO**
 Firmat:

SPAZIO RISERVATO PER LE ANNOTAZIONI D'UFFICIO
107-724-2

Ultima planimetria in atti