



NUOVO CATASTO EDILIZIO URBANO

(R. DECRETO - LEGGE 13 APRILE 1939, n. 652)

Comune di Motta dei Conti

Via SAN GIOVANNI 24

presentato all'Ufficio Tecnico Erariale di VERCELLI

Scheda N. _____

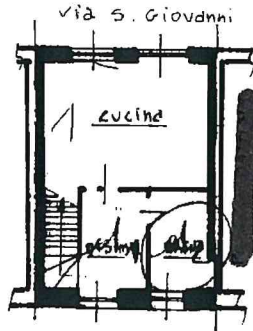

Piano TERRA

CORTILE

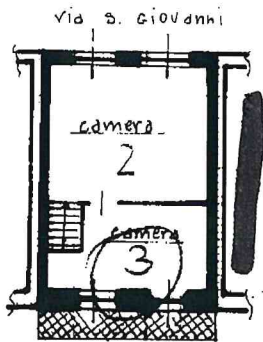

Piano PRIMO

CORTILE

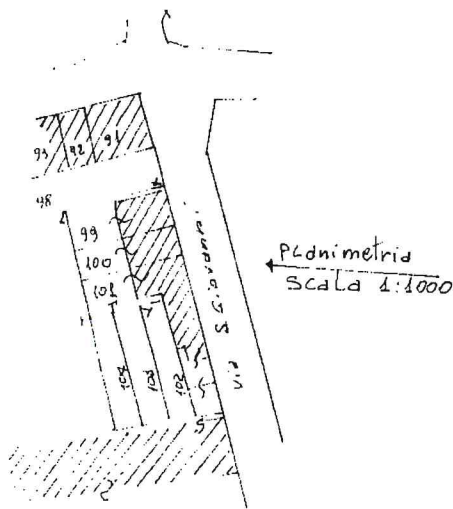

planimetria
Scala 1:1000

ORIENTAMENTO



Scala di 1:200

DATI DEL CATASTO TERRENI DOVE
È SORTA LA NUOVA COSTRUZIONE:

Compilata dall' ARCHITETTI
(Titolo, nome e cognome del tecnico)

Ultima planimetria in atti

Data presentazione: 18/09/1993 - Data: 24/05/2024 - n. T352686 - Richiedente

Totale schede: 1 - Formato di acquisizione: A4(210x297) - Formato stampa richiesto: A4(210x297)

Numero di mappa

Subalterno

ORDINE ARCHITETTI
della **PROVINCIA DI VERCELLI**
N° **300**

Iscritto all'Albo degli ARCHITETTI

della provincia di VERCELLI

Data 30-04-1993

Firma

Catasto dei Fabbricati - Situazione al 24/05/2024 - Comune di MOTTA DE' CONTI(F774) - < Foglio 3 - Particella 100 - Subalterno 3 >
Via SAN GIOVANNI n. 26 Piano T - 1



MINISTERO DELLE FINANZE

Mod. B. (Nuovo Catasto Edilizio Urbano)

DIREZIONE GENERALE DEL CATASTO E DEI SERVIZI TECNICI ERARIALI

NUOVO CATASTO EDILIZIO URBANO

(R. DECRETO - LEGGE 13 APRILE 1939, n. 652)

Comune di Motta dei Conti

Via SAN GIOVANNI

[REDACTED]

presentata all'Ufficio Tecnico Erariale di VERCELLI

Scheda N. _____

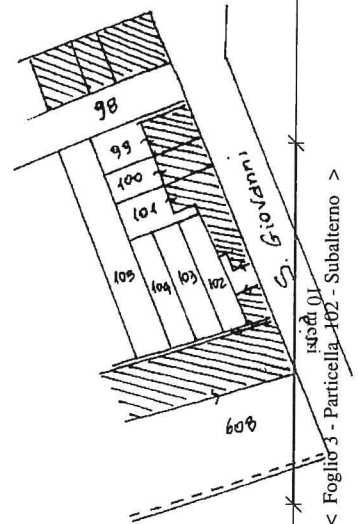
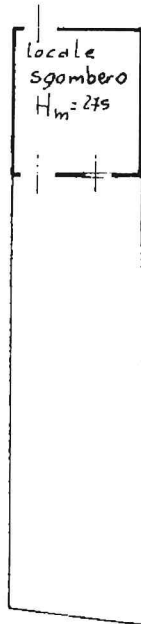

ORIENTAMENTO



SCALA DI 1:200

Catasto di Fabbricati - Situazione al 24/05/2024 - Comune di MOTTA DEI CONTI (F774) - < Foglio 3 - Particella 102 - Subalterno > SAN GIOVANNI n. 26 Piano T

DATI DEL CATASTO TERRENI DOVE E SORTA LA NUOVA COSTRUZIONE

Compilata dal [REDACTED] (Titolo, nome e cognome del tecnico)

Ultima planimetria in atti

Data presentazione: 18/09/1993 - Data: 24/05/2024 - n. T352688 - Richiedente: [REDACTED]

Totale schede: 1,7. Formato di acquisizione: A4(210x297) - Formato stampa richiesto: A4(210x297)

Numero di mappa

102

Subalterno

ORDINE ARCHITETTI DELLA PROVINCIA DI VERCELLI

iscritto all'Albo dei [REDACTED] ARCHITETTI della Provincia di VERCELLI n. 302

N° 300

Data 30-05-93

[REDACTED]