

ALLEGATO A





N=5073700

F=1469700

1 Particella: 1163

Firmato Da: GUALTIERO ACETI Emesso Da: INFOCERT QUALIFIED ELECTRONIC SIGNATURE CA 3 Serial#: 1813d2d

Comune: (VA) ISPR/A
Foglio: 905 A11: A
Scala originale: 1:1000
Dimensione cornice: 267.000 x 189.000 metri/collo pratica T237490/2023
15-Nov-2023 14:39:34

MODULARIO
F. rig. rend. 497

MINISTERO DELLE FINANZE
DIREZIONE GENERALE DEL CATASTO E DEI SS.TT.EE.
CATASTO EDILIZIO URBANO (RDL 13-4-1939, n. 652)

* MOD. BN (CEU) *

Planimetria di u.i.u. in Comune di ISPRA via MILITE IGNOTO civ.

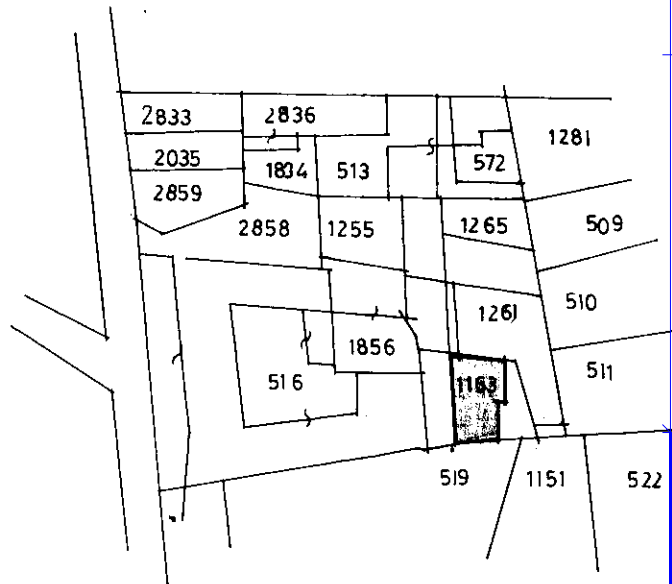
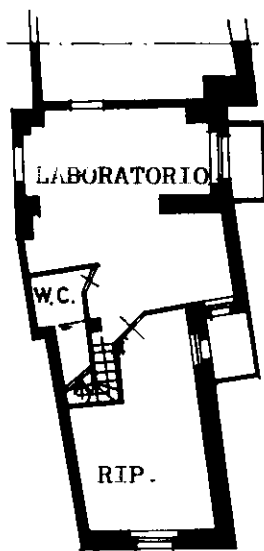

ESTRATTO MAPPA FG. 14
SEZ. ISPRA SCALA 1:1000

PIANO SEMINTERRATO

H = 280

ORIENTAMENTO



SCALA DI 1: 200

* Conforme modello ministeriale

invari 01
Catasto dei fabbricati - Situazione al 07/11/2023 - Comune di ISPRA (E367) - < Sez. urbana IS - Foglio 5 - Particella 1163 - Subalterno 4 >
Firmato Digitalmente con il software **INFORMATICA S.p.A. - INFORMATICA S.p.A. - INFORMATICA S.p.A. - INFORMATICA S.p.A.**
Libreria degli Uffici - 20121 Milano

Dichiarazione di N.C. <input type="checkbox"/>	Compilata dal GEOM. GIULIANI M. PIERA (Titolo, cognome e nome)
Denuncia di variazione <input checked="" type="checkbox"/>	
Ultima planimetria in atti	
Identificativi catastali	Iscritto all'albo dei GEOMETRI
Data presentazione: 25/02/1992 - Data: 07/11/2023 - n. T367780 - Richiedente: CTAGAI74L44E734H	VARESE
Totale schede n. 163 sub 1	data 24/02/92 Firma <i>Marco Giuliano</i>



2704