

[REDACTED]

RICHIEDENTE

[REDACTED]

LA DITTA

[REDACTED]

IL TECNICO

Oggetto dell' elaborato: **STATO DI FATTO**
OPERE DI CUI ALLA RICHIESTA DI
CONDONO EDILIZIO AI SENSI
DELLA EX LEGGE 724/94 - FASC. 117

RICHIESTA CONDONO EDILIZIO PER OPERE REALIZZATE NELLA CASA
PER CIVILE ABITAZIONE IN SCICLI ALLA VIA RIPIDA, 6

Scala 1:100

Data: _____

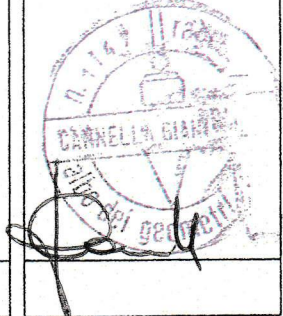

SOPRINTENDENZA EB. CC. AA. - RAGUSA

Paesisti, Norme di Urbanistica Urbanistici
STATO DI FATTO
ai sensi dell'art. 10 del D.P.R. n. 207 del 1955 e del regolamento
approvato con D.D. n. 1000 del 20/04/2004
alla seconda seduta della

nota n° **569** del **15 FEB. 2008**
Ing. Calogero Rizzo

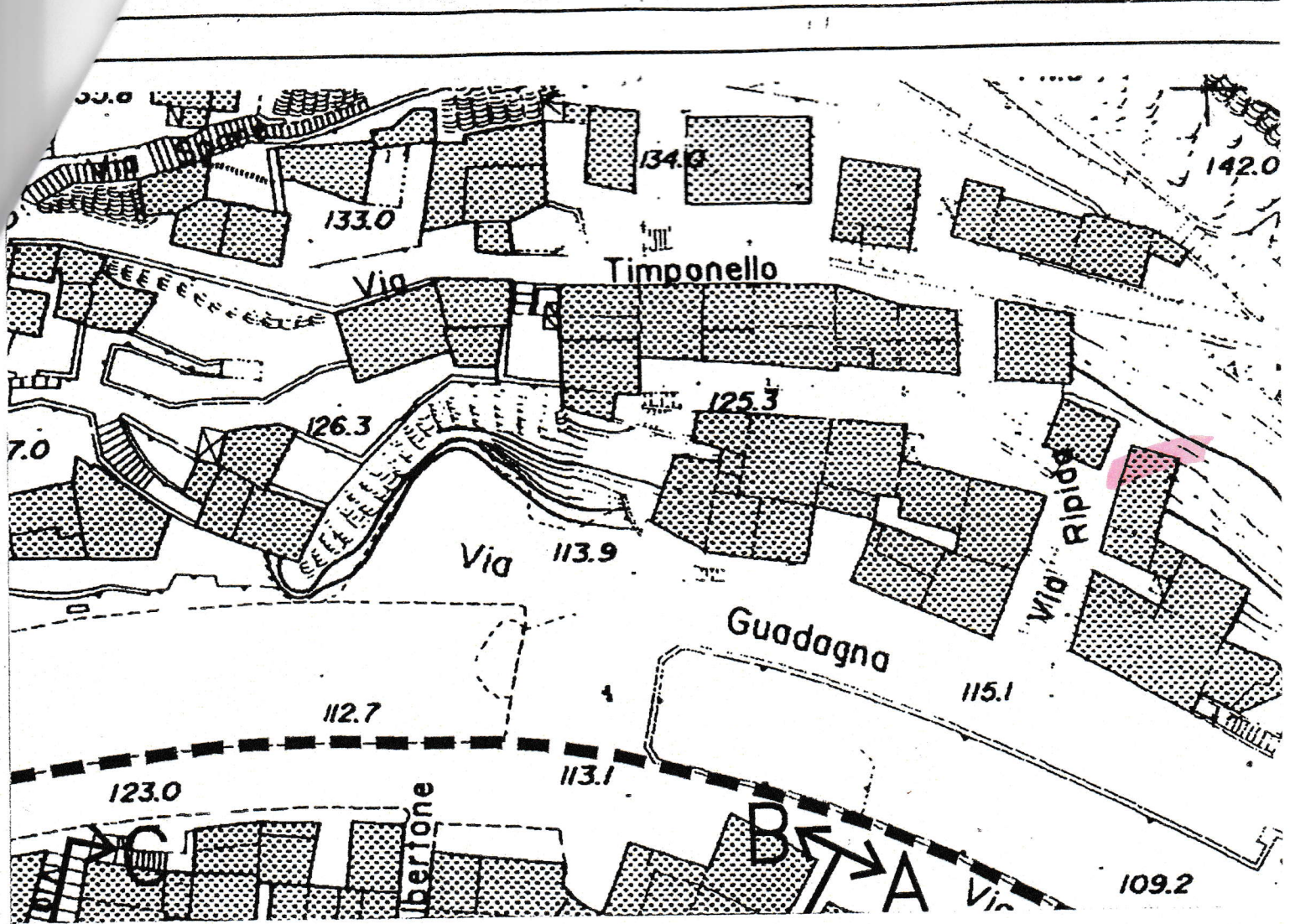

Nord.

PIANO TERRA

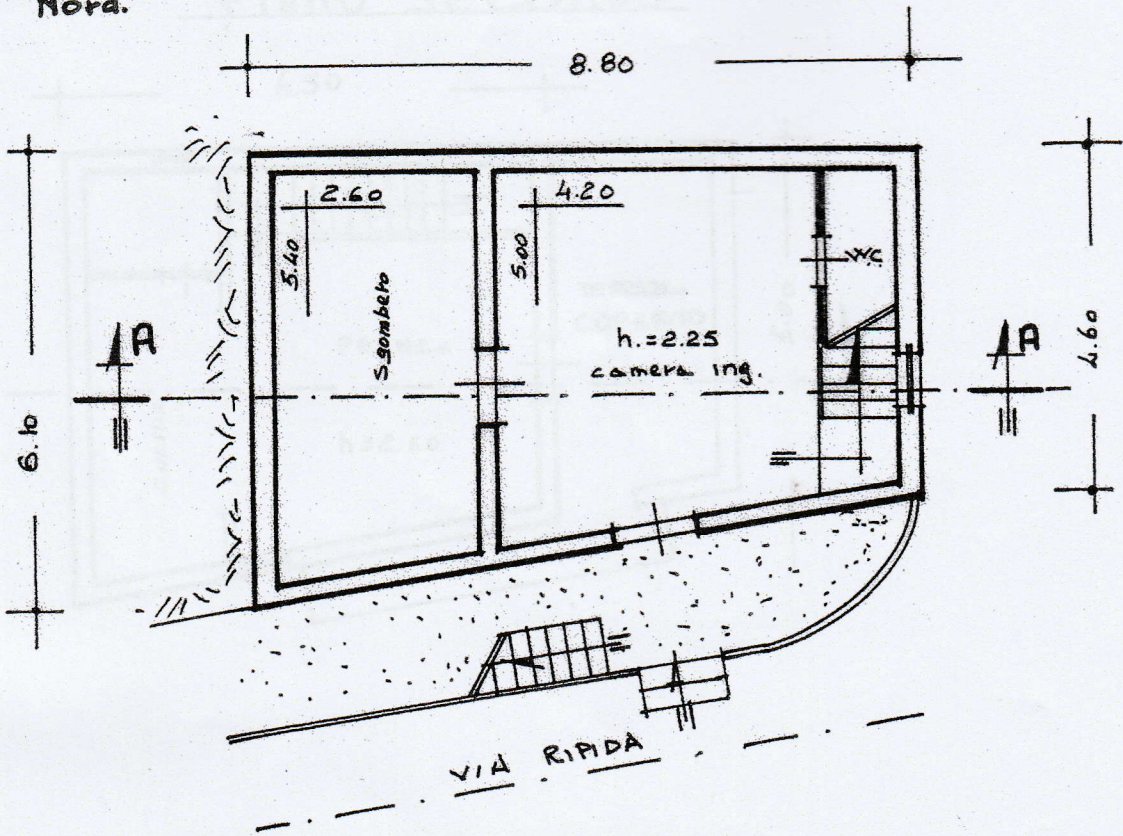

PIANO PRIMO

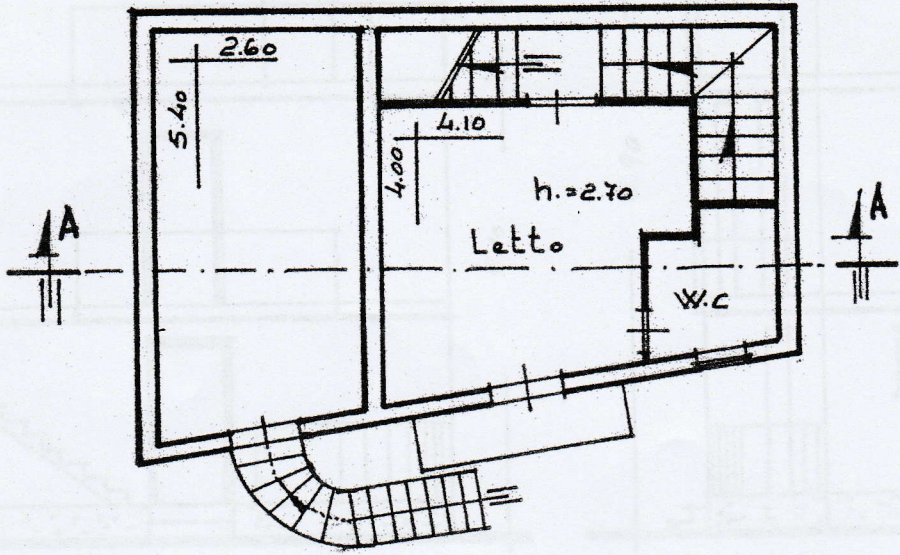

PIANO SECONDO

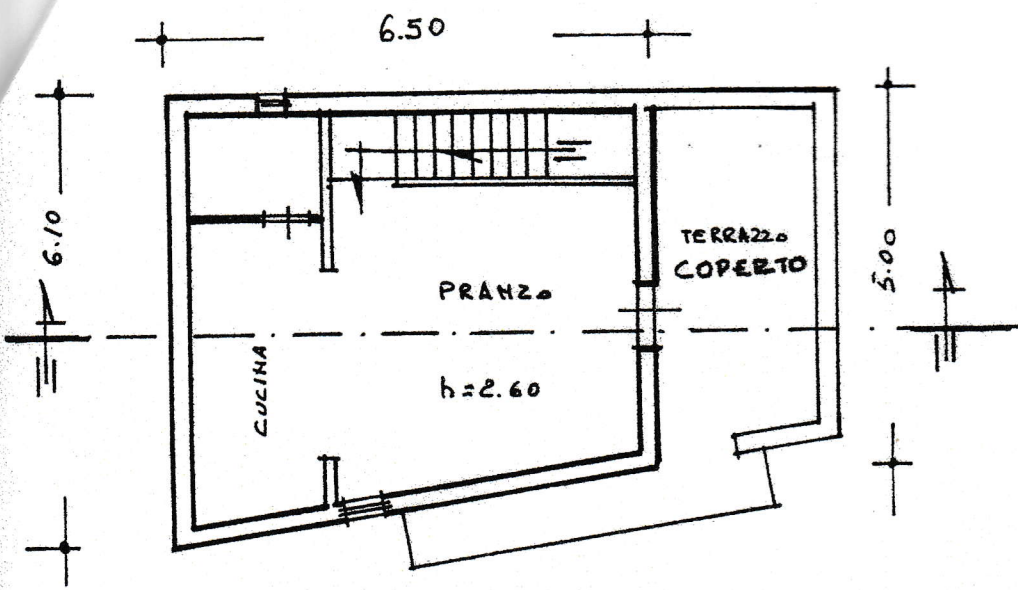

PROSPETTO. OVEST

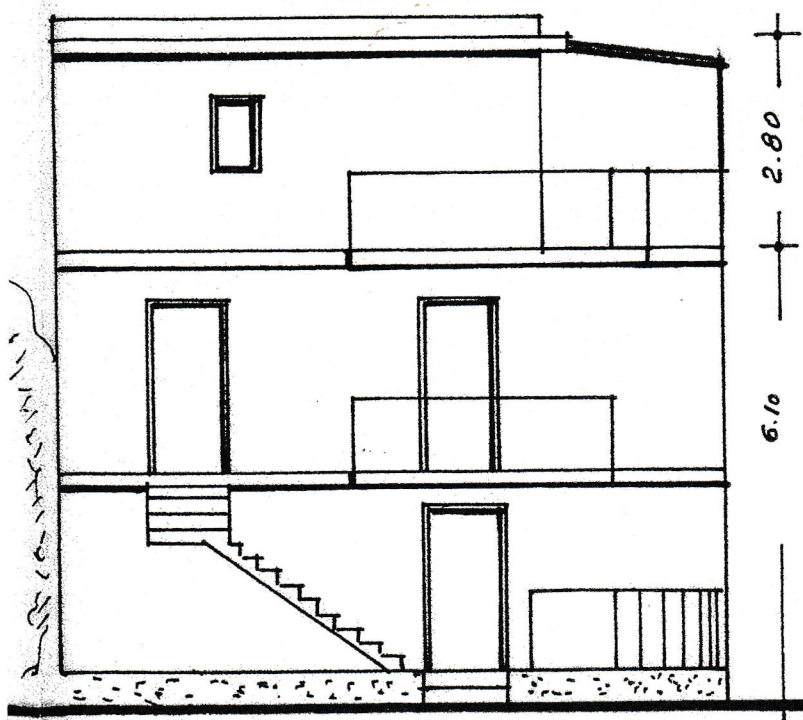

PROSPETTO. SUD

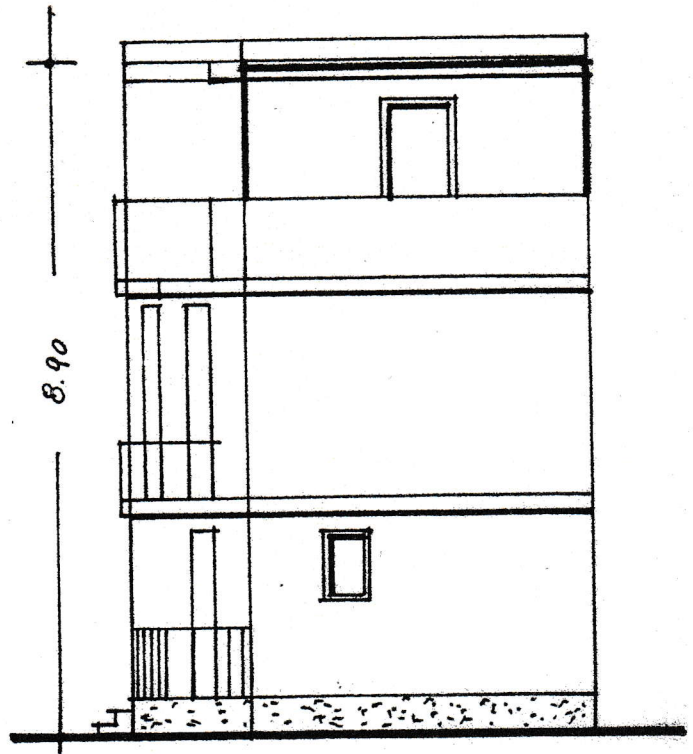

SEZ. A.A



TABELLA VOLUMI

SUP. COPERTA : $ml(6.10+4.60)/2 \times 8.80 = mq. 47.08$

VOLUME TRIA :

P. terra + P. Primo : $ml(6.10+4.60)/2 \times 8.80 \times 6.10 = mc 287.188$

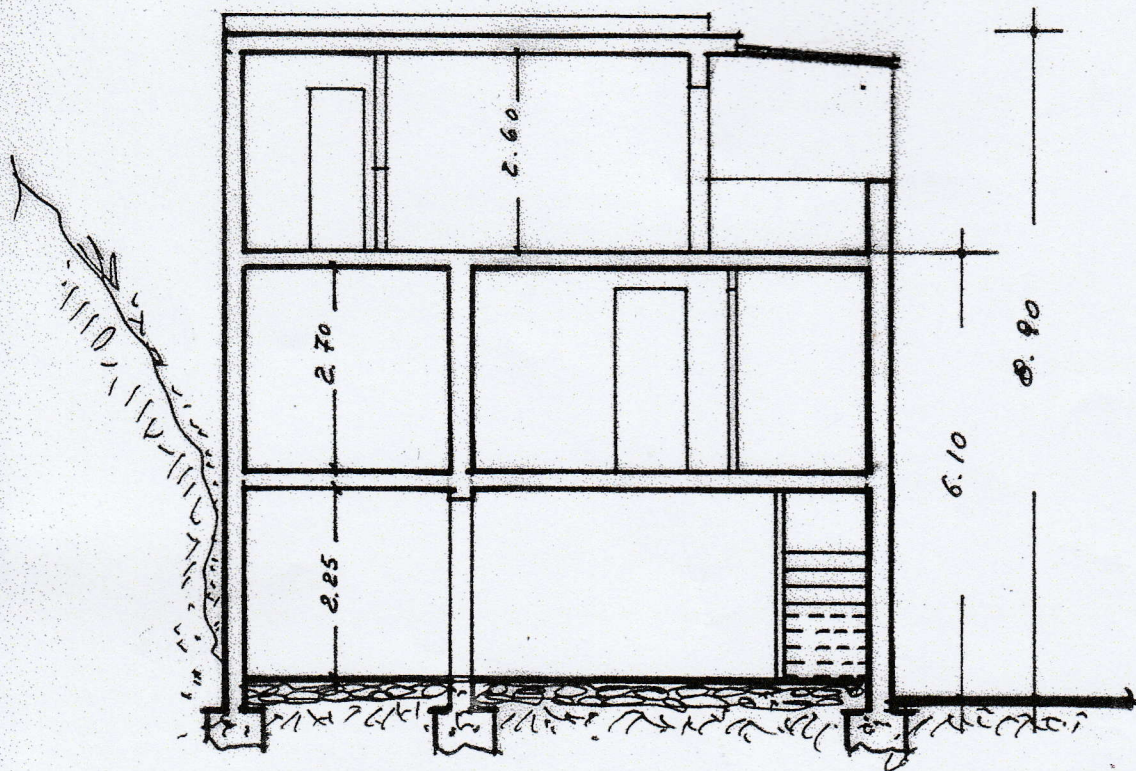
P. secondo : $ml(6.10+5.00)/2 \times 6.50 \times 2.00 = mc 104.01$

SOMMARIO

mc. 388.198.