

MODULARIO
F. rig. rend. 487



MINISTERO DELLE FINANZE
DIPARTIMENTO DEL TERRITORIO
CATASTO EDILIZIO URBANO (RDL 13-4-1939, n. 652)

MOD. BN (CEU)

LIRE
500

Pfanimetria di u.i.u. in Comune di SCICLI via RIPIDA civ. 6

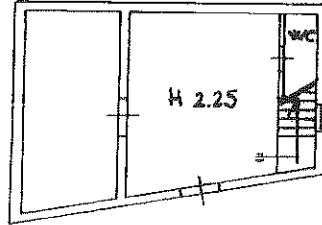

PIANO TERRA

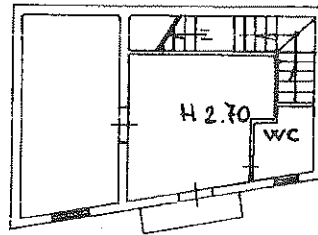

PIANO PRIMO

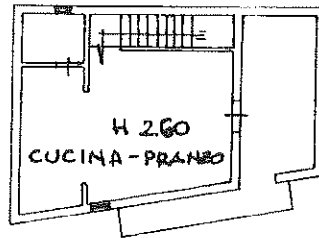

PIANO SECONDO



02390425

ORIENTAMENTO

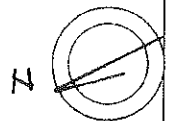

SCALA DI 1:200

Dichiarazione di N.C.
Denuncia di variazione

Compilata da: GEOMETRA
(Titolo, cognome e nome)

RISERVATO ALL'UFFICIO

- 3 FEB. 1998

Ultima modificata catastale
Data presentazione: 03/02/1998 - Data: 09/04/2024 - n. T413805 - Richiedente: CFFMRT89P7015351
Totale schede: 138 - Formato di acquisizione: A4 (210x297) - Formato stampa richiesto: A4 (210x297)
n. 1669 sub
data 21-1-98 Firma

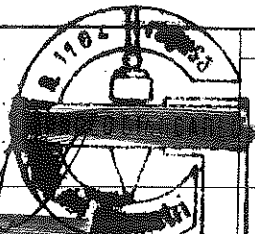

ipm 01
Catasto dei Fabbricati - Situazione al 09/04/2024 - Comune di SCICLI(1535) - < Foglio 148 - Particella 4392 - Subalfermo 1 >
VIA RIPIDA n. 6 Piano T-1 - 2