

TRIBUNALE DI CREMONA

ESECUZIONE IMMOBILIARE N. 14/2024

Giudice istruttore **Dott.ssa Avv. Simona Fiori**

promossa

dal

CREDITORE PROCEDENTE

LEVITICUS SPV SRL

Contro

I DEBITORI

--- O ---

INQUADRAMENTO E RELAZIONE FOTOGRAFICA



INQUADRAMENTO AEREO: Vista d'insieme del lotto e del fabbricato, contornati in rosso.



IDENTIFICAZIONE CATASTALE: Vista d'insieme del lotto e del fabbricato.



FOTOGRAFIA 1: vista della casa da via Oldraghi – lato nord-ovest. La freccia indica l'ingresso dalla via.



FOTOGRAFIA 2: vista della casa (fronte strada) su via Camillo Clerici 15 – lato sud.



FOTOGRAFIA 3: vista del retro della casa da via Palestro – lato nord (area esterna NON di proprietà)

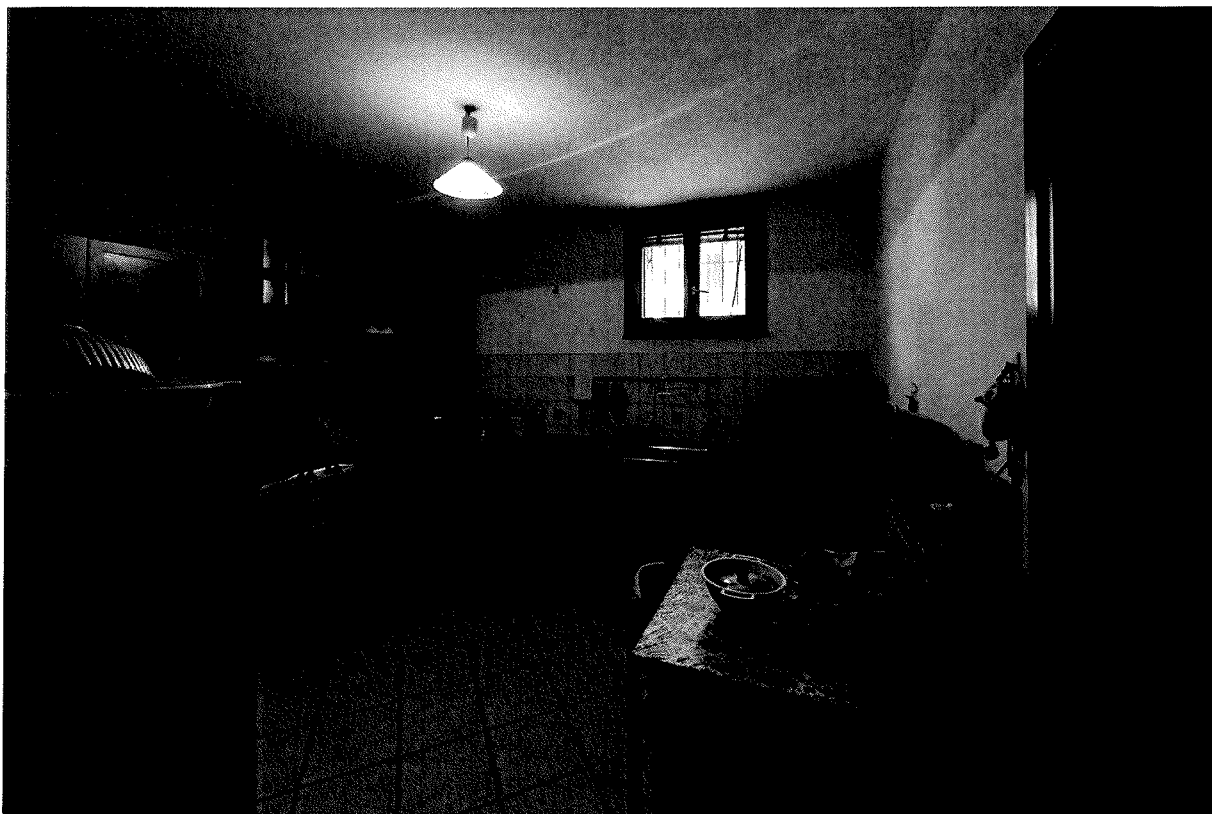

FOTOGRAFIE 4: vista della cucina posta al piano terra.



FOTOGRAFIE 5-6: viste dell'antibagno di accesso al bagno lavanderia, visto dalla cucina e del bagno al piano terra.

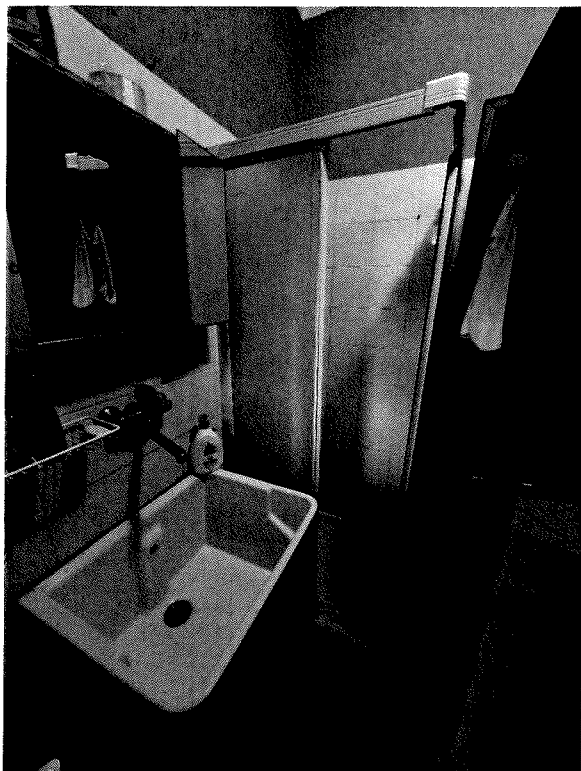

FOTOGRAFIE 7-8: viste del bagno lavanderia posto al piano terra.



FOTOGRAFIA 9-10: Viste della scala di accesso al piano primo.

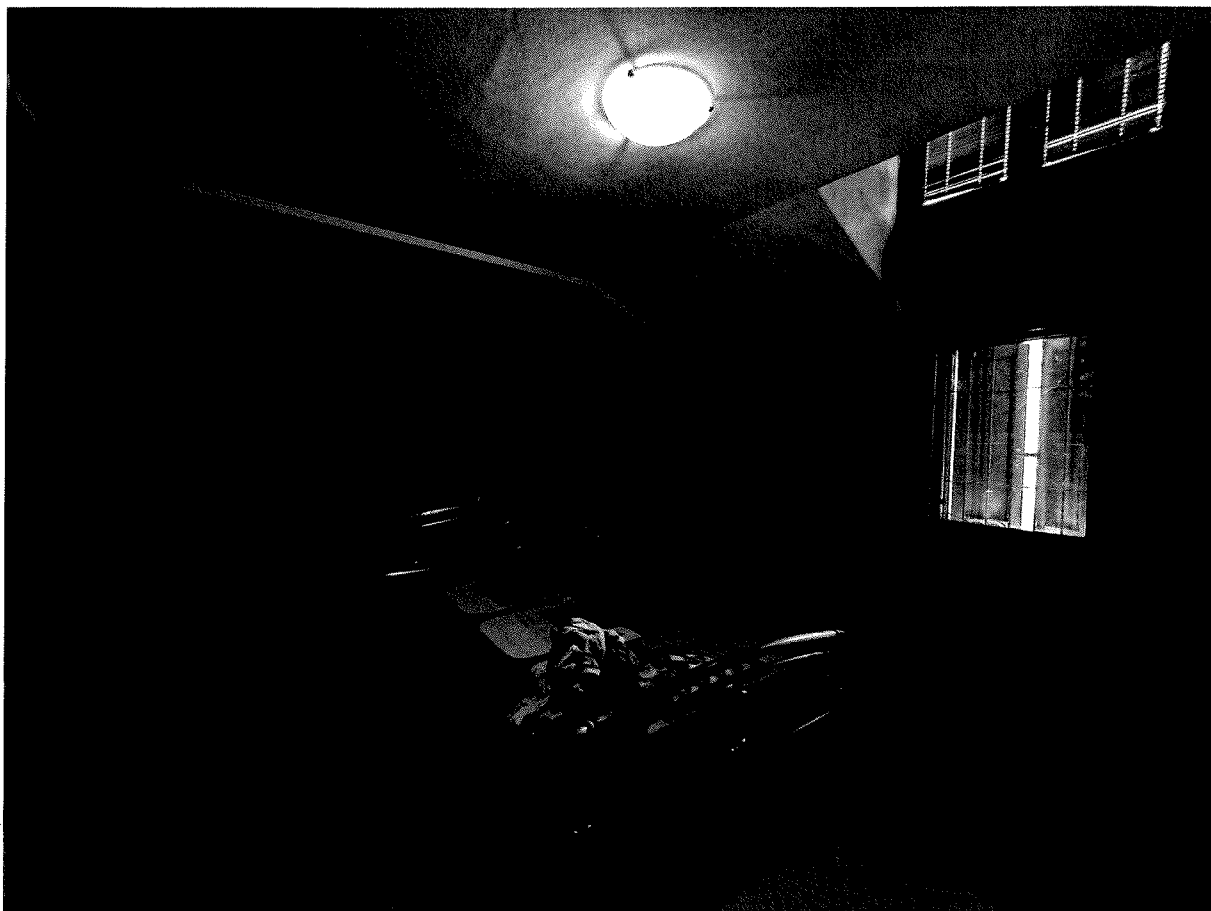

FOTOGRAFIA 11: Vista di una camera posta al piano primo.

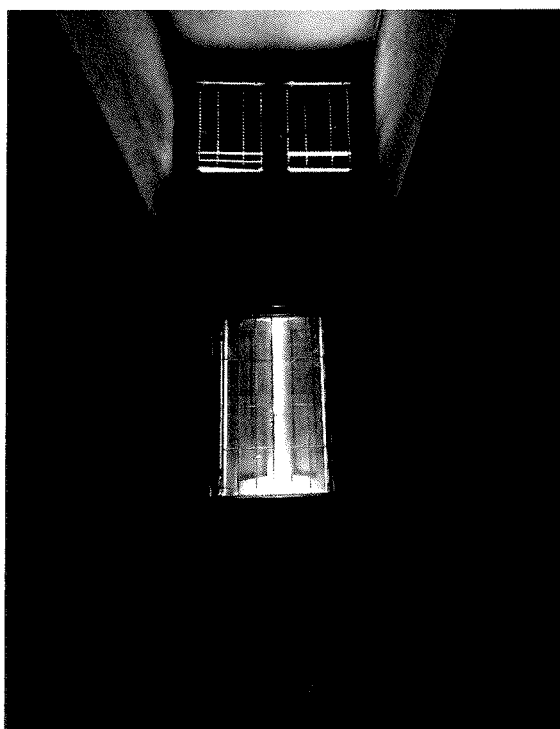
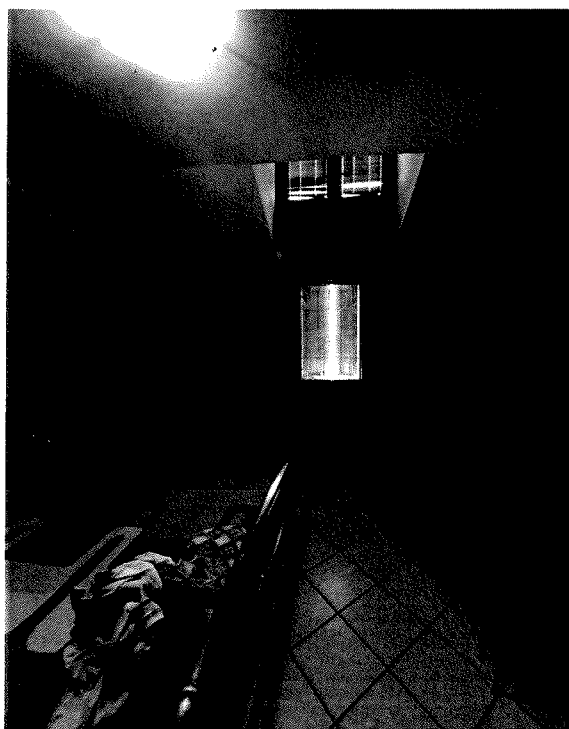

FOTOGRAFIA 12-13: Vista di dettaglio di una camera posta al piano primo.



FOTOGRAFIA 14: Vista della camera matrimoniale posta al piano primo.

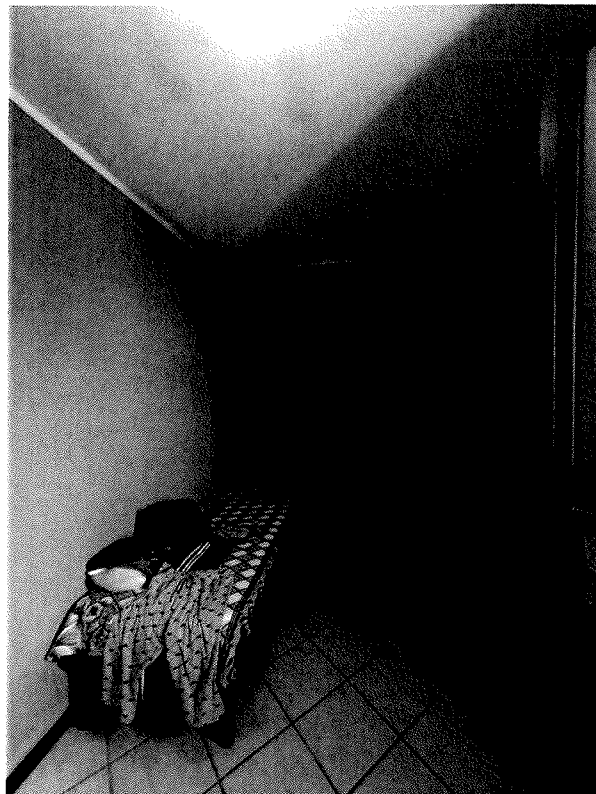

FOTOGRAFIA 15-16: Viste della camera singola posta al piano primo.



FOTOGRAFIA 17-18: Altre viste della camera singola posta al piano primo.



FOTOGRAFIA 19: Vista del bagno posto al piano primo.



FOTOGRAFIA 20-21: Altre viste del bagno posto al piano primo.



FOTOGRAFIA 22-23: Fotografie dei serramenti e degli oscuranti.



FOTOGRAFIA 24-25: Viste dell'autorimessa con accesso diretto dal piano terra e dalla strada.

Data 17 aprile 2024

Arch. Viviana E. Pettenazzi

Viviana Pettenazzi

