

MODULARIO
F. - rig. rend. - 487



MINISTERO DELLE FINANZE

DIREZIONE GENERALE DEL CATASTO E DEI SERVIZI TECNICI ERARIALI

NUOVO CATASTO EDILIZIO URBANO

(R. DECRETO-LEGGE 13 APRILE 1939, N. 662)

Lire
150

Planimetria dell'immobile situato nel Comune di Paduli Via Ariella

Ditta

Allegata alla dichiarazione presentata all'Ufficio Tecnico Erariale di Benevento

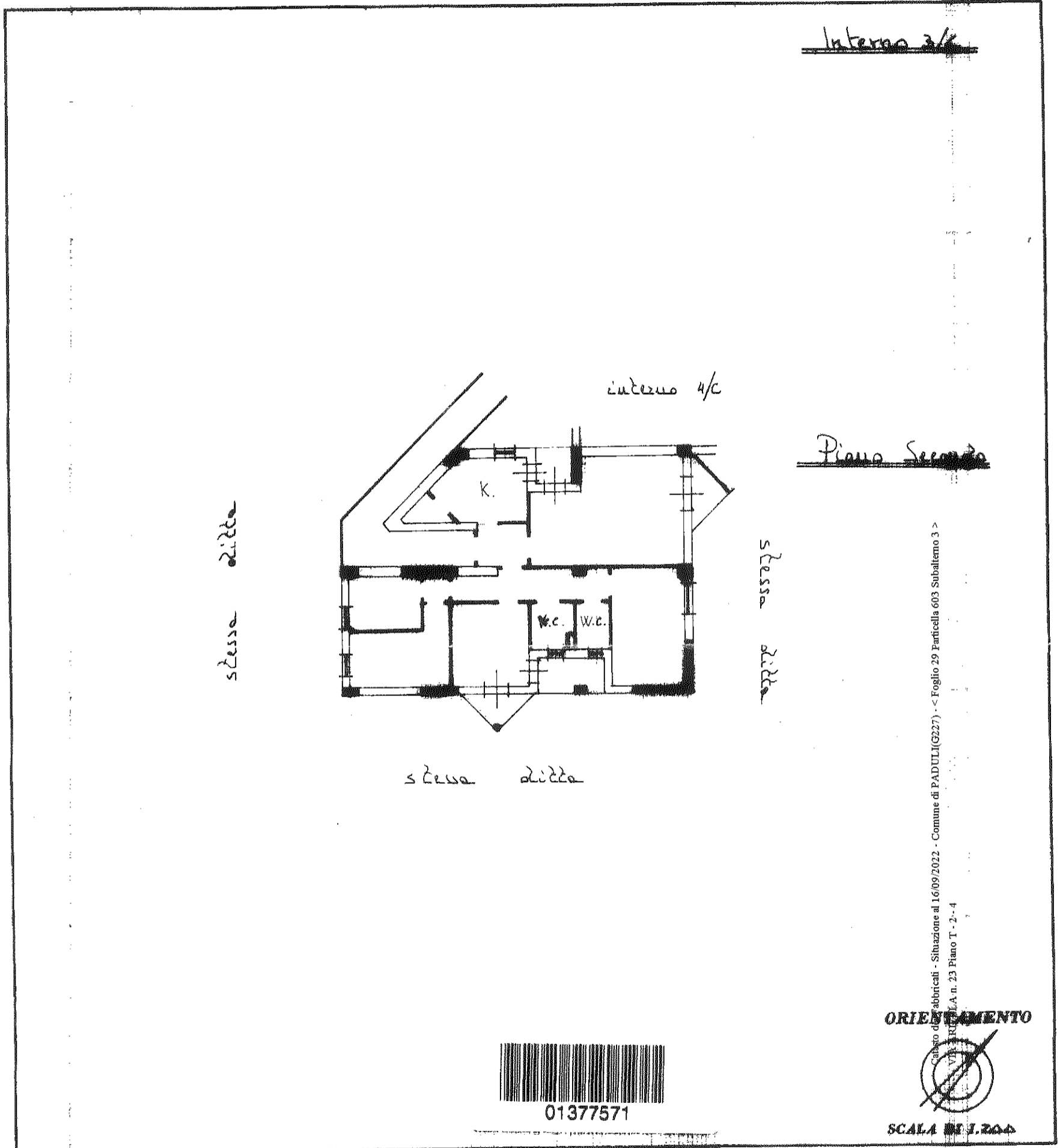

SPAZIO RISERVATO PER LE ANNOTAZIONI D'UFFICIO

<p>DATA 28 MAR. 1990</p> <p>PROT. N° 1121/5</p>	<p>Fog. 29 Partic. 603 Sub. 3</p>
---	--

Compilata dal Geom.
(Titolo, nome e cognome del tecnico)

Iscritto all'Albo dei Geometri
della Provincia di Benevento

DATA **29 MAR. 1989**

Firma: [Signature]