

**Agenzia delle Entrate
CATASTO FABBRICATI
Ufficio Provinciale di
Milano**

Dichiarazione protocollo n. [redacted] del [redacted]
Comune di Nova Milanese
Via Amalfi civ. 3

Identificativi Catastali:
Sezione:
Foglio: 1
Particella: 103
Subalterno: 7

Compilata da:
[redacted]
Iscritto all'albo:
Architetti
Prov. Monza E Brianza N. [redacted]

Planimetria
scheda n. 1 Scala 1:200

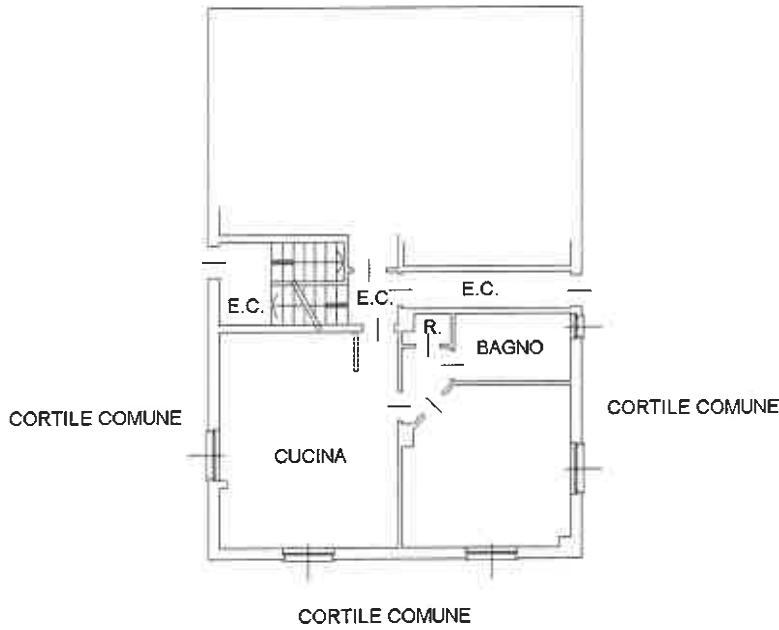

PIANO SOTTOSTRADA PRIMO H = 2.50



Ultima planimetria in atti