

MODULARIO
a r.r. n. 487



MINISTERO DELLE FINANZE
DIPARTIMENTO DEL TERRITORIO
CATASTO EDILIZIO URBANO (RDL 13-4-1939, n. 652)

MOD. BN. (CEU)

LIRE
200

Planimetria di u.i.u. in Comune di PORCARI via DI MONTE civ.

Strada Vicinale di Monte

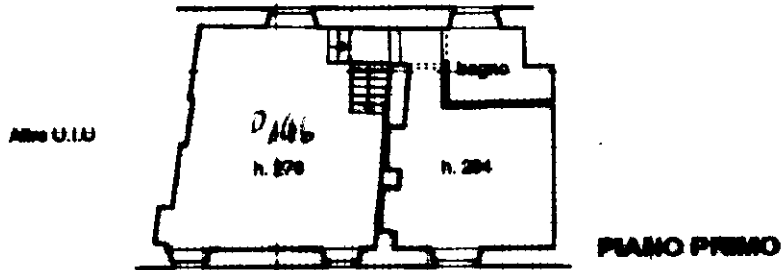
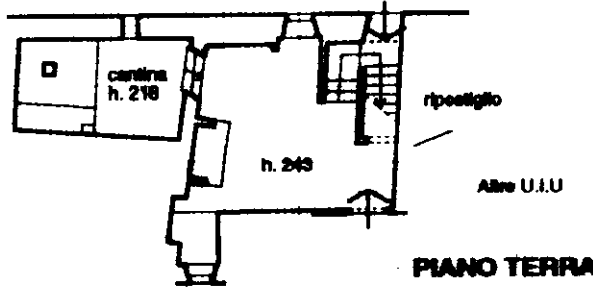

Comune di Percari
Foglio 7
Map. 9
Sub. 11
Scala 1:1000

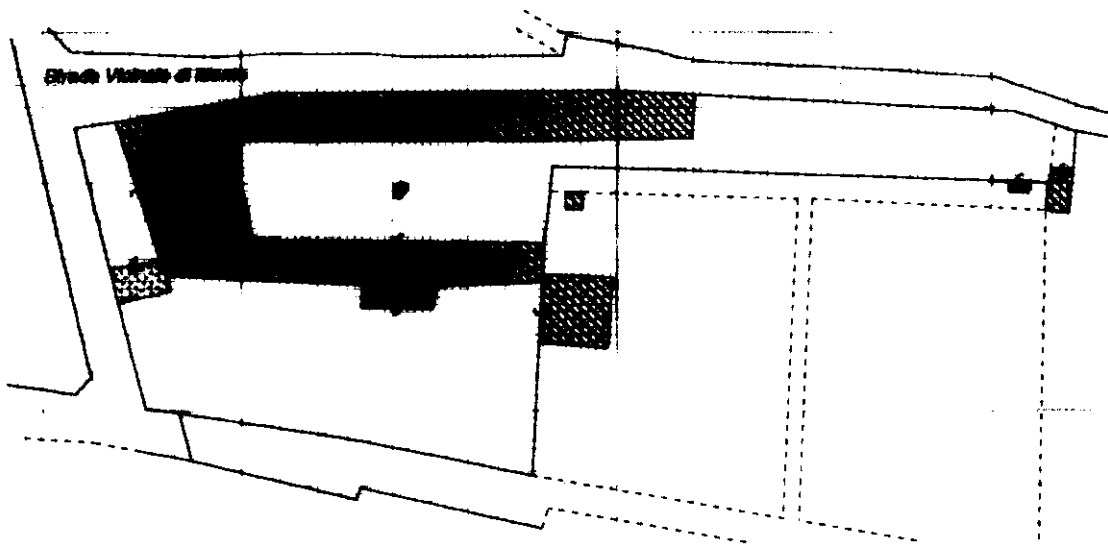

ORIENTAMENTO

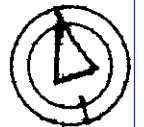

SCALA DI 1:1000

Dichiarazione di N.C.
Denuncia di variazione

Compilata dal ARCHITETTO
(Titolo, cognome e nome)

PERELLI ANDREA

iscritto al n. 423 degli ARCHITETTI
della provincia di LUCCA

data Firma Andrea Perelli

RISERVATO ALL'UFFICIO



Ultima planimetria in atto

Data presentazione: 20/02/2001 - Data: 30/06/2024 - n. T20801 - Richiedente: DGLLGU58T13G8820

Totale foglie: 1. - Formato di acquisizione: A4(210x297) - Formato stampato: A4(210x297) - n. 423

Foglio 7 sub 11

Catasto di Fabbriati - Situazione al 30/06/2024 - Comune di PORCARI(G882) - < Foglio 7 - Particella 9 - Subalterno 11 >
VIA TORRE n. 12 Piano T-1