

Licenza di costruzione 1973 - Casolare con portico - Piano terra

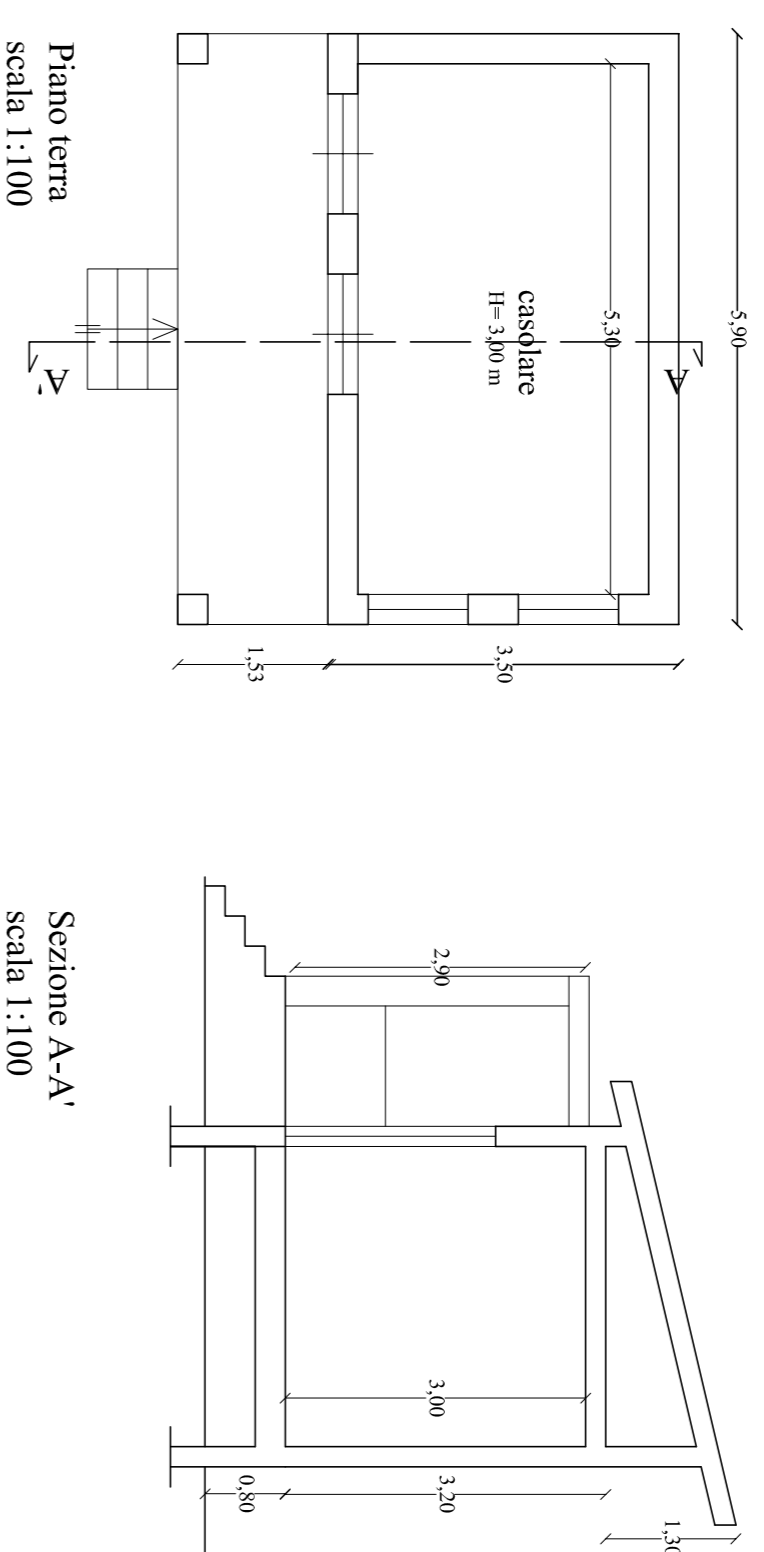

Richiesta Autorizzazione in sanatoria 1986 - Condomo Edificio L. 47/85 - Ampliamento: Appartamento Piano Terra e Deposito Piano seminterrato

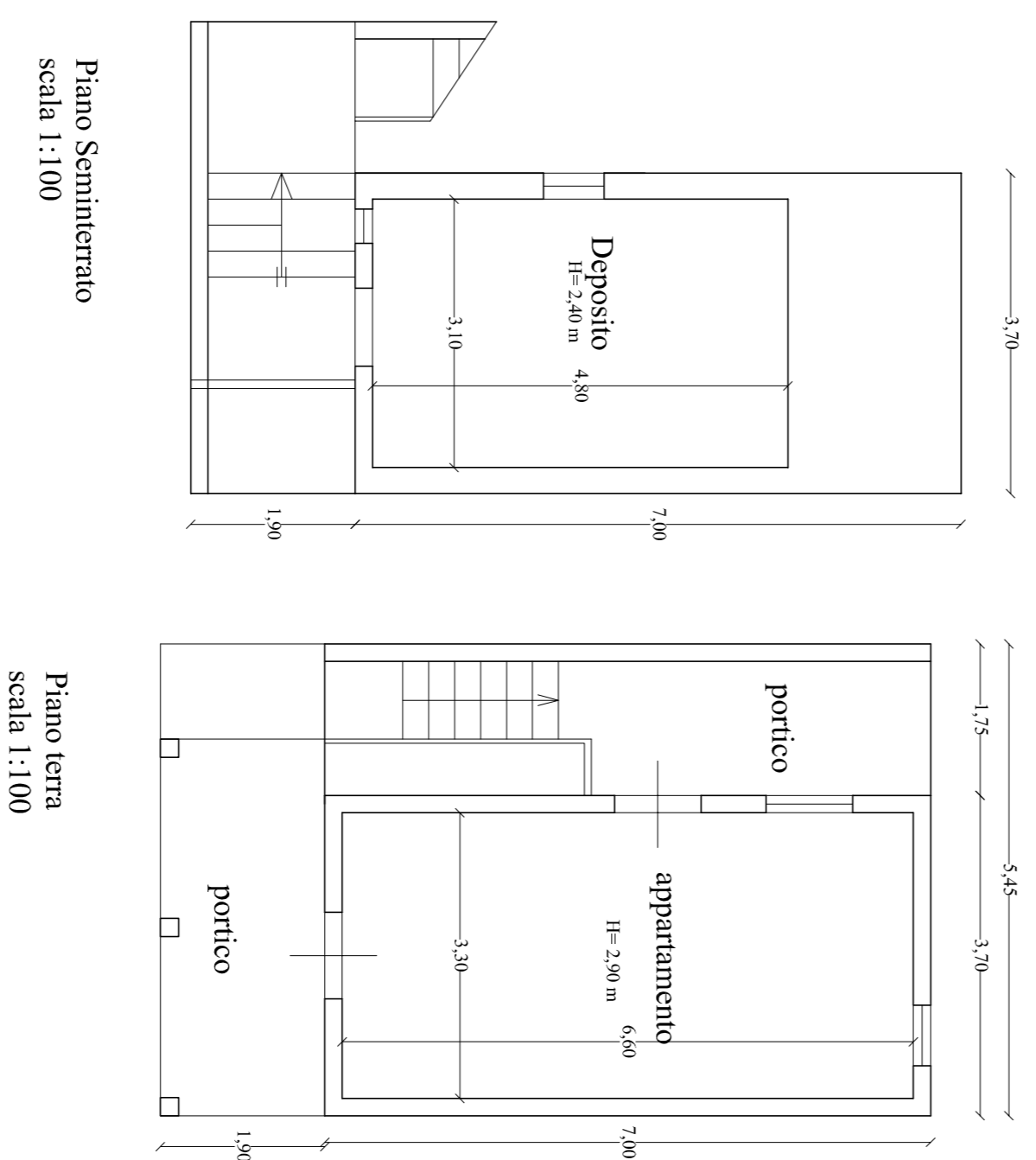

Stato dei luoghi al 2021 - Rilievo metrico

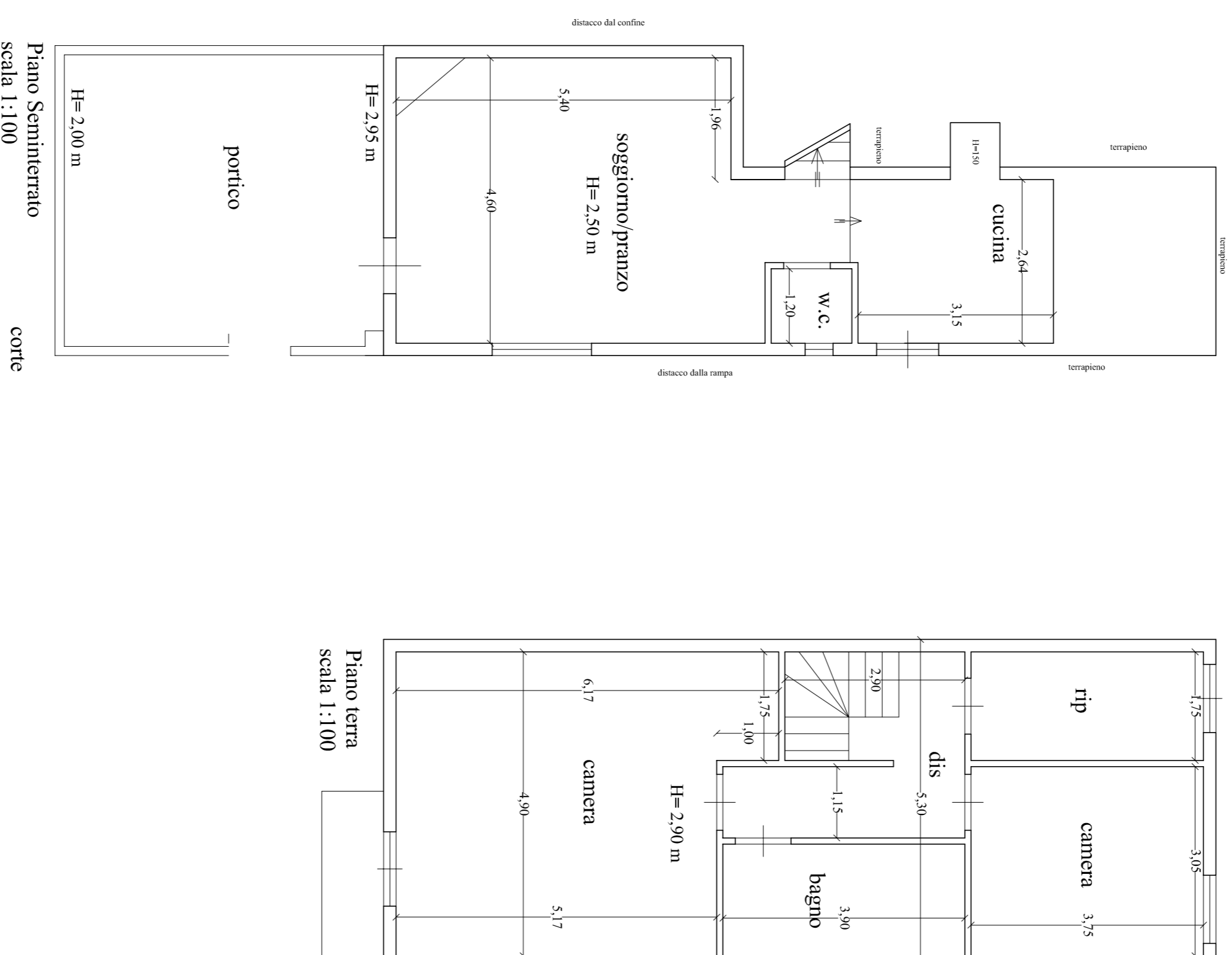

Porzione fabbricato autorizzata con Licenza 1973. Sovrapposizione con lo stato dei luoghi.

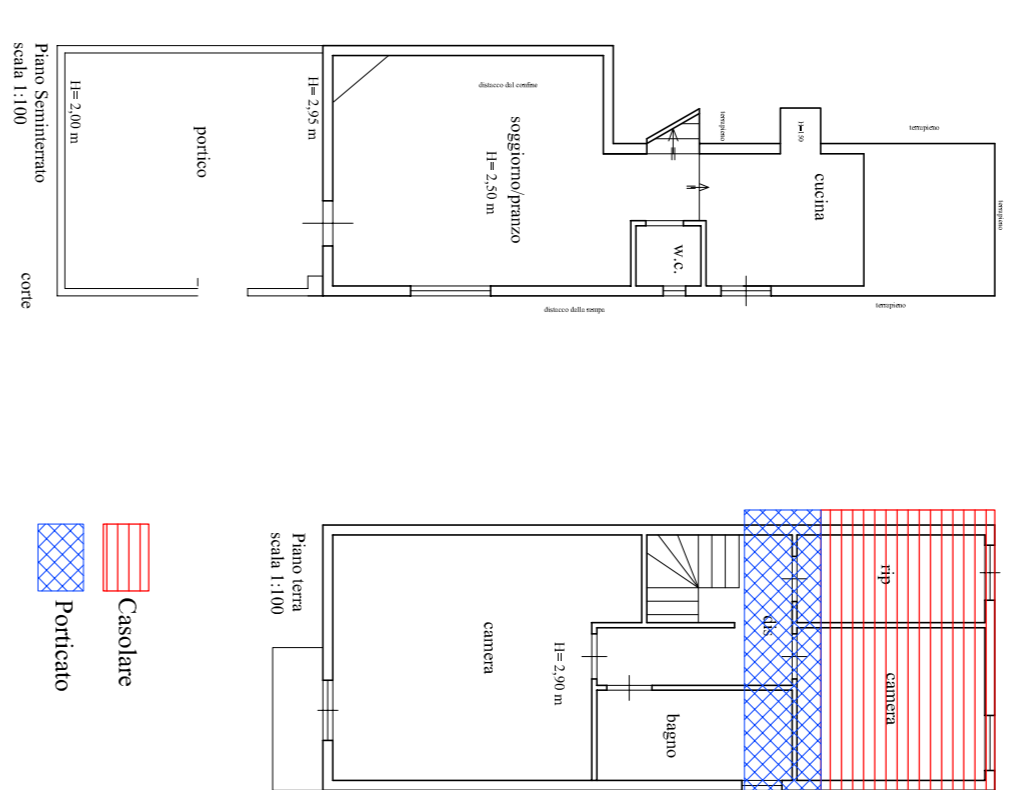

Dati richiesta integrazione sub 2
 prot. 37549 del 13/12/2021:
 - Superficie Utile = 0,00 mq
 - Snp non resiti = 4,83mq
 - Volume VXF = 14,37 mc

Dati richiesta integrazione sub 1
 prot. 37548 del 13/12/2021:
 - Superficie Utile = 7,73 mq
 - Snp non resiti = 9,00 mq
 - Volume VXF = 26,50 mc

Porzione fabbricato con ordinanza di demolizione. Sovrapposizione con lo stato dei luoghi.

da demolire

