

**Agenzia del Territorio  
CATASTO FABBRICATI  
Ufficio Provinciale di  
Latina**

Dichiarazione protocollo n. LT0181672 del 18/10/2005

Planimetria di u.i.u. in Comune di Latina

Strada Trasversale

civ. SNC

Identificativi Catastali:

Sezione:

Foglio: 128

Particella: 220

Subalterno: 1

Compilata da:

Galeazzi Maurizio

Iscritto all'albo:

Geometri

Prov. Latina

N. 1607

Scheda n. 1

Scala 1:100

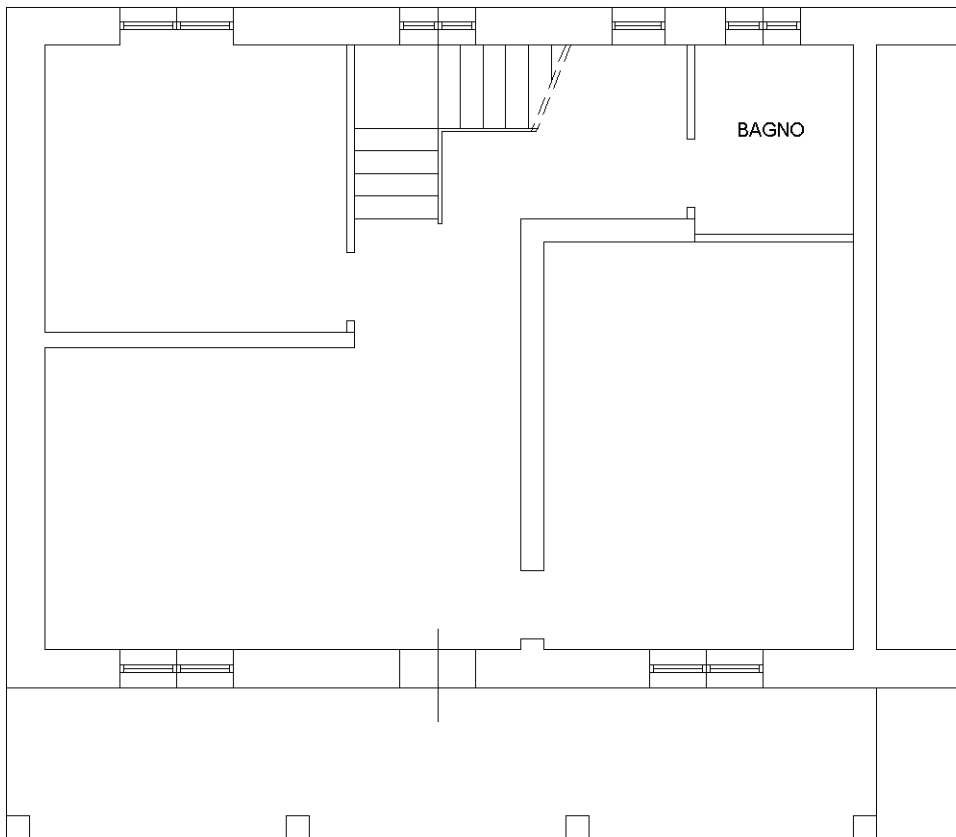

Piano Terra  
H = 3.00

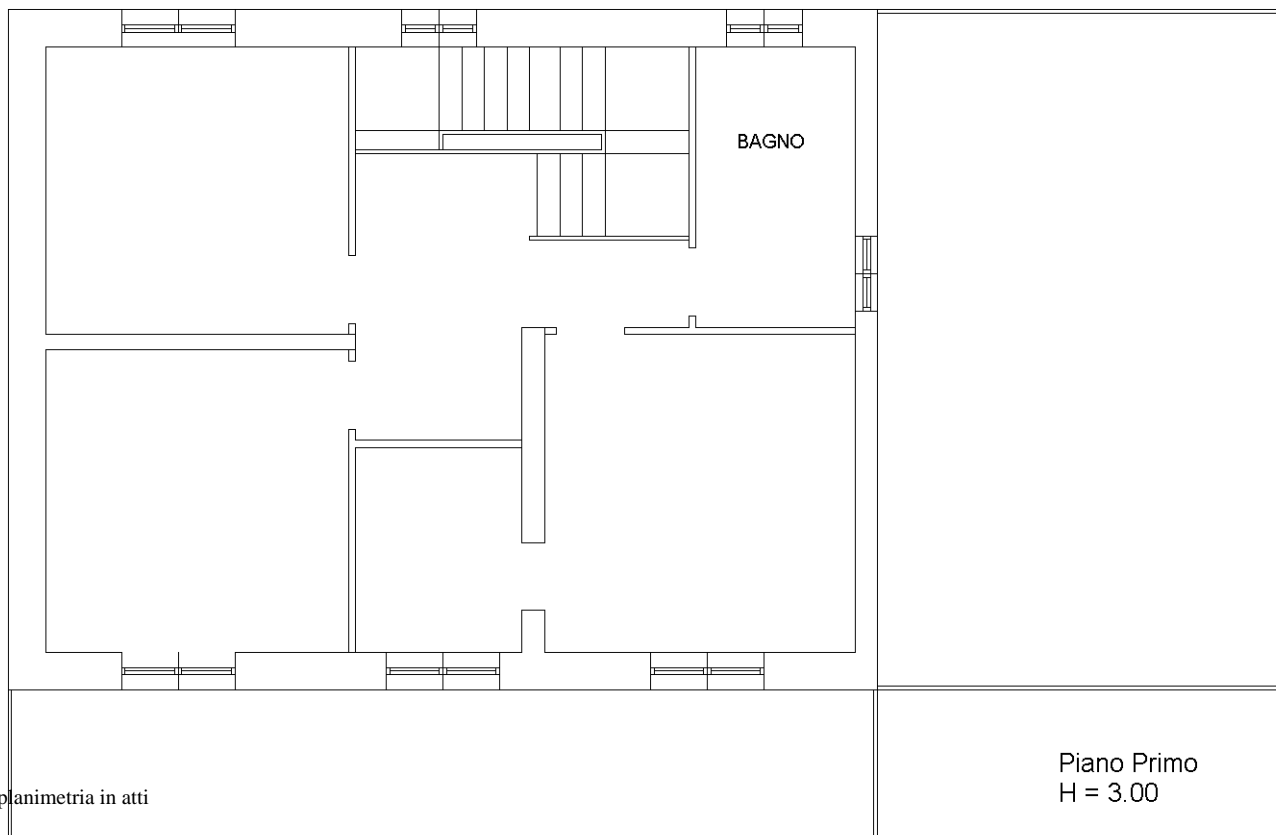

Piano Primo  
H = 3.00



Ultima planimetria in atti

Catasto dei Fabbricati - Situazione al 06/05/2024 - Comune di LATINA (E472) - < Foglio 128 - Particella 220 - Subalterno 1 >  
STRADA TRASVERSALE n. SNC Piano T-1