

**Allegato 3 - Planimetria Catastale (Portopalo di C. Passero Foglio 35 p.IIa 1195 sub 1-2-3-4 e Foglio 35 p.IIa 1492 sub. 1-2-3).**

Data: 26/07/2019 - n. SR0050766 - Richiedente DOTT.FABIO ITALIA - Ultima Planimetria in atti	
Dichiarazione protocollo n. SR0069797 del 08/08/2006 Planimetria di u.i.u. in Comune di Portopalo Di Capo Passero Contrada Corridore Campana civ. SNC	
<b>Identificativi Catastali:</b> Sezione: Foglio: 35 Particella: 1195 Subalterno: 4	Compilata da: Monaco Salvatore Iscritto all'albo: Geometri Prov. Siracusa N. 1567
Scheda n. 1	Scala 1:200
Catasto dei Fabbricati - Situazione al 26/07/2019 - Comune di PORTOPALO DI CAPO PASSERO(M257) - < Foglio: 35 Particella: 1195 - Subalterno 4 CONTRADA CORRIDORE CAMPANA SNC piano: I.	
Data: 26/07/2019 - n. SR0050766 - Richiedente DOTT.FABIO ITALIA - Ultima Planimetria in atti Tot.schede: 1 - Formato di acq.: A4(210x297) - Fatt. di scala: 1:1	

Data: 26/07/2019 - n. SR0050765 - Richiedente DOTT.FABIO ITALIA - Ultima Planimetria in atti

**Agenzia del Territorio  
CATASTO FABBRICATI  
Ufficio Provinciale di  
Siracusa**

Dichiarazione protocollo n. SR0069797 del 08/08/2006

Planimetria di u.i.u. in Comune di Portopalo Di Capo Passero

Contrada Corridore Campana

civ. SNC

Identificativi Catastali:

Sezione:  
Foglio: 35  
Particella: 1195  
Subalterno: 3

Compilata da:  
Monaco Salvatore

Iscritto all'albo:  
Geometri

Prov. Siracusa

N. 1567

Scheda n. 1      Scala 1:200

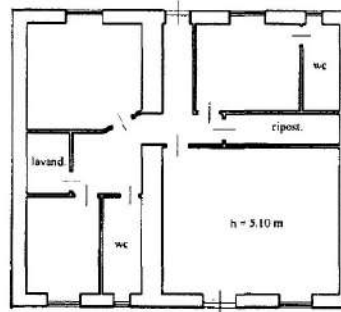

Catasto dei Fabbricati - Situazione al 26/07/2019 - Comune di PORTOPALO DI CAPO PASSERO(ME257) - < Foglio: 35 Particella: 1195 - Subalterno 3 >  
CONTRADA CORRIDORE CAMPANA SNC piano: T;

Data: 26/07/2019 - n. SR0050765 - Richiedente DOTT.FABIO ITALIA - Ultima Planimetria in atti

Fot.schede: 1 - Formato di acq.: A4(210x297) - Fatt. di scala: 1:1

Data: 26/07/2019 - n. SR0050764 - Richiedente DOTT.FABIO ITALIA - Ultima Planimetria in atti

**Agenzia del Territorio  
CATASTO FABBRICATI  
Ufficio Provinciale di  
Siracusa**

Dichiarazione protocollo n. SR0069797 del 08/08/2006

Planimetria di u.i.u. in Comune di Portopalo Di Capo Passero

Contrada Corridore Campana

oiv. SNC

Identificativi Catastali:

Sesione:  
Foglio: 35  
Particella: 1195  
Subalterno: 2

Compilata da:  
Monaco Salvatore

Iscritto all'albo:  
Geometri

Prov. Siracusa

N. 1567

Scheda n. 1      Scala 1:200



Catasto dei Fabbricati - Situazione al 26/07/2019 - Comune di PORTOPALO DI CAPO PASSERO(M257) - < Foglio: 35 Particella: 1195 - Subalterno 2 >  
CONTRADA CORRIDORE CAMPANA SNC piano: T;

Data: 26/07/2019 - n. SR0050764 - Richiedente DOTT.FABIO ITALIA - Ultima Planimetria in atti  
Fot.schede: 1 - Formato di acq.: A4(210x297) - Fatt. di scala: 1:1

Data: 26/07/2019 - n. SR0050763 - Richiedente DOTT.FABIO ITALIA - Ultima Planimetria in atti

**Agenzia del Territorio  
CATASTO FABBRICATI  
Ufficio Provinciale di  
Siracusa**

Dichiarazione protocollo n. SR0069797 del 08/08/2006

Planimetria di u.i.u. in Comune di Portopalo Di Capo Passero

Contrada Corridore Campana

civ. SNC

Identificativi Catastali:

Sezione:  
Foglio: 35  
Particella: 1195  
Subalterno: 1

Compilata da:  
Monaco Salvatore

Iscritto all'albo:  
Geometri

Prov. Siracusa

N. 1567

Scheda n. 1      Scala 1:200

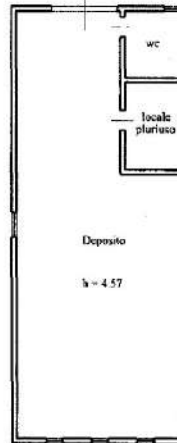

Catasto dei Fabbricati - Situazione al 26/07/2019 - Comune di PORTOPALO DI CAPO PASSERO(ME257) - < Foglio: 35 Particella: 1195 - Subalterno 1 - CONTRADA CORRIDORE CAMPANA, SNC piano 1;

Data: 26/07/2019 - n. SR0050763 - Richiedente DOTT.FABIO ITALIA - Ultima Planimetria in atti

Tot.schede: 1 - Formato di acq.: A4(210x297) - Fatt. di scala: 1:1

Data: 26/07/2019 - n. SR0050762 - Richiedente DOTT FABIO ITALIA - Ultima Planimetria in atti

SR0215093 22/11/2011

**Planimetria assente – attribuzione di RC presunta**

Catasto dei Fabbricati - Situazione al 26/07/2019 - Comune di PORTOPALO DI CAPO PASSERO(M257) - < Foglio: 35 Particella: 1.492 - Subalterno 3 >  
CONTRADA CHIUSA CONTE piano: T;

Data: 26/07/2019 - n. SR0050762 - Richiedente DOTT.FABIO ITALIA - Ultima Planimetria in atti  
Tot.schede: 1 - Formato di acq.: A4(211x297) - Fatt. di scala: 1:1

Data: 26/07/2019 - n. SR0050761 - Richiedente DOTT.FABIO ITALIA - Ultima Planimetria in atti

SR0215093 22/11/2011

**Planimetria assente – attribuzione di RC presunta**

Catasto dei Fabbricati - Situazione al 26/07/2019 - Comune di PORTOPALO DI CAPO PASSERO(M257) - < Foglio: 35 Particella: 1.492 - Subalterno 2 ->  
CONTRADA CHIUSA CONTE piano: I.

Data: 26/07/2019 - n. SR0050761 - Richiedente DOTT.FABIO ITALIA - Ultima Planimetria in atti  
Tot.schede: 1 - Formato di acq.: A4(211x297) - Patt. di scala: 1:1

Data: 26/07/2019 - n. SR0050759 - Richiedente DOTT.FABIO ITALIA - Ultima Planimetria in atti

SR0215093

22/11/2011

**Planimetria assente – attribuzione di RC presunta**

Catasto dei Fabbricati - Situazione al 26/07/2019 - Comune di PORTOPALO DI CAPO PASSERO(M257) - < Foglio: 35 Particella: 1.492 - Subalterno 1 >  
CONTRADA CHIUSA CONTE piano: I;

Data: 26/07/2019 - n. SR0050759 - Richiedente DOTT.FABIO ITALIA - Ultima Planimetria in atti  
Tot.schede: 1 - Formato di acq.: A4(211x297) - Fatt. di scala: 1:1