

MODULARIO  
F. - Cat. S. T. - 266



MINISTERO DELLE FINANZE

DIREZIONE GENERALE DEL CATASTO E DEI SERVIZI TECNICI ERARIALI

# NUOVO CATASTO EDILIZIO URBANO

(R. DECRETO-LEGGE 13 APRILE 1930, N. 652)

MOD. A (Nuovo Catasto Edilizio Urbano)

Lire  
100

Planimetria dell'immobile situato nel Comune di SALTARA Via VITTORIO VENETO

Ditta [REDACTED]

Allegata alla dichiarazione presentata all'Ufficio Tecnico Erariale di PESARO

A/B

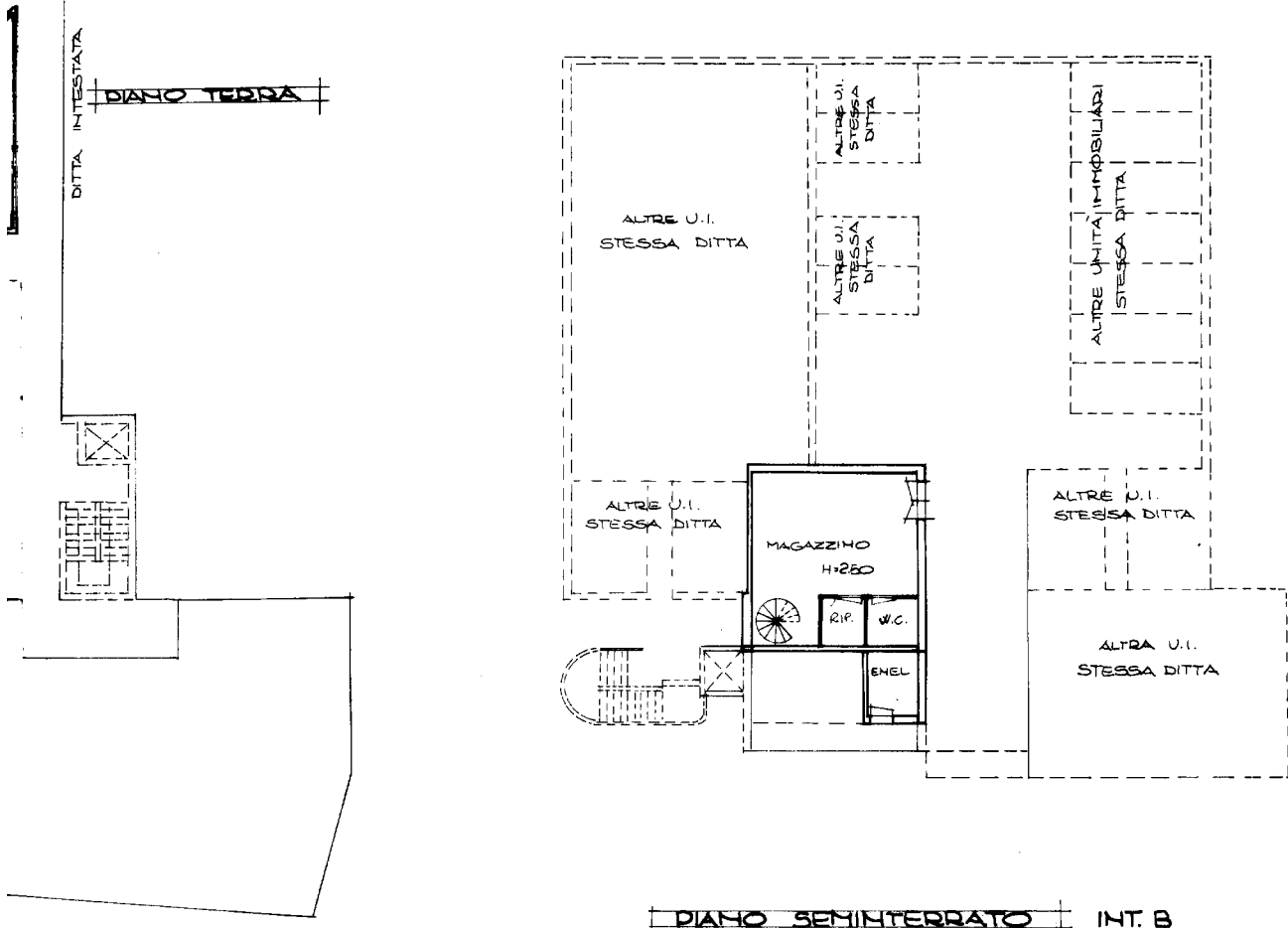

PIANO SEMINTERRATO INT. B

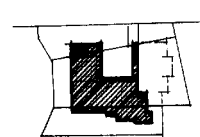

COMUNE DI SALTARA  
PLANIMETRIA 1:2000  
R.7 M. LE 291 16-1/6 166/6 292/6

ORIENTAMENTO



SCALA DI 1:200

A/B

SPAZIO RISERVATO PER LE ANNOTAZIONI D'UFFICIO	
DATA	5 Febbraio 1983
PROT. N°	551

Compilata dal **GEOMETRA**  
**SANTE LUCARELLI**  
(Titolo, nome e cognome del tecnico)  
 Iscritto all'Albo dei **GEOMETRI**  
 della Provincia di **PESARO-URBINO**  
 DATA 26-4-1983  
 Firma: [Signature]

Catasto dei Fabbricati - Situazione al 30/03/2023 - Comune di COLLI AL METAURO(M380A) - < Foglio 7 - Particella 294 - Subalterno 36 >  
VIA VITTORIO VENETO n. 1 Piano S1 - T

\* Scala originale non disponibile. \*

MODULARIO  
F. - Col. S. F. - 208

NU

Planimetria dell'is

Ditta [REDACTED]

Allegata alla dich

A/B

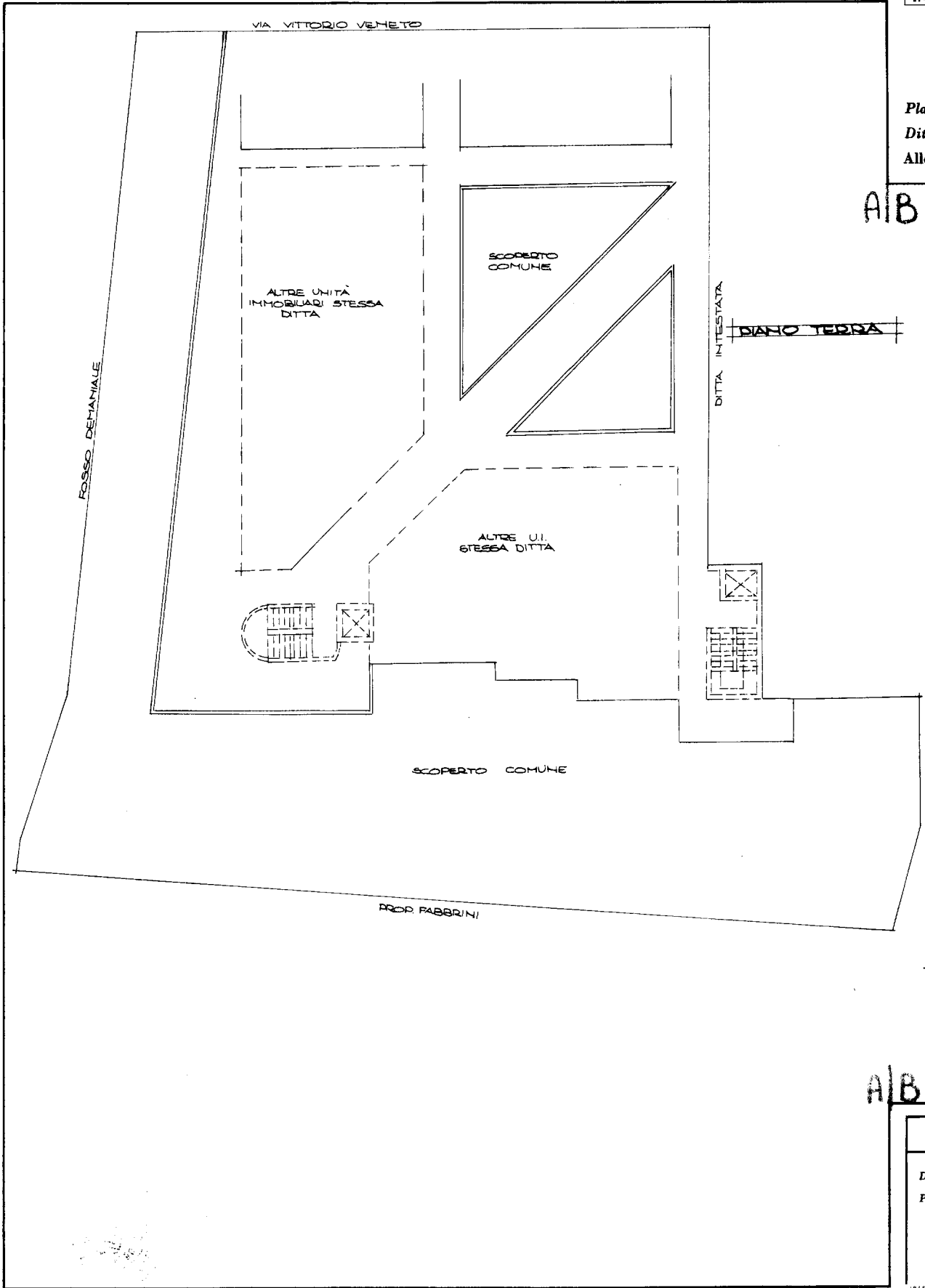

Catasto dei Fabbricati di via Vittorio Veneto - Comune di COLLI AL METAURO(M380A) - < Foglio 7 - Particella 294 - Subalterno 36 >  
VIA VITTORIO VENETO (C) - F. 11 - S. 1 - II

A/B

DATA	30/03/2023
PROT. N°	57

Ultima planimetria in atti