

Agenzia delle Entrate
CATASTO FABBRICATI
Ufficio Provinciale di
Palermo

Dichiarazione protocollo n. PA0002970 del 10/01/2018

Planimetria di u.i.u. in Comune di Villafrati

Via Bevaio

civ. 2

Identificativi Catastali:

Sezione:
Foglio: 14
Particella: 613
Subalterno: 4

Compilata da:
Costanza Ciro

Iscritto all'albo:
Ingegneri

Prov. Palermo

N. B186

Scheda n. 1

Scala 1:200

Piano primo

H = 2,90 m

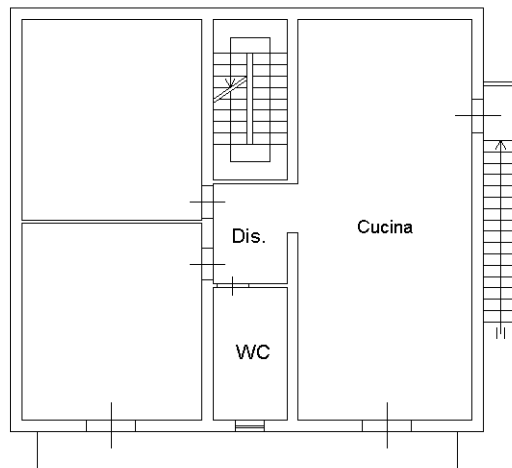

Via Bevaio

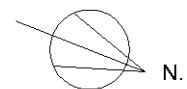

Ultima planimetria in atti