

Via Giglio

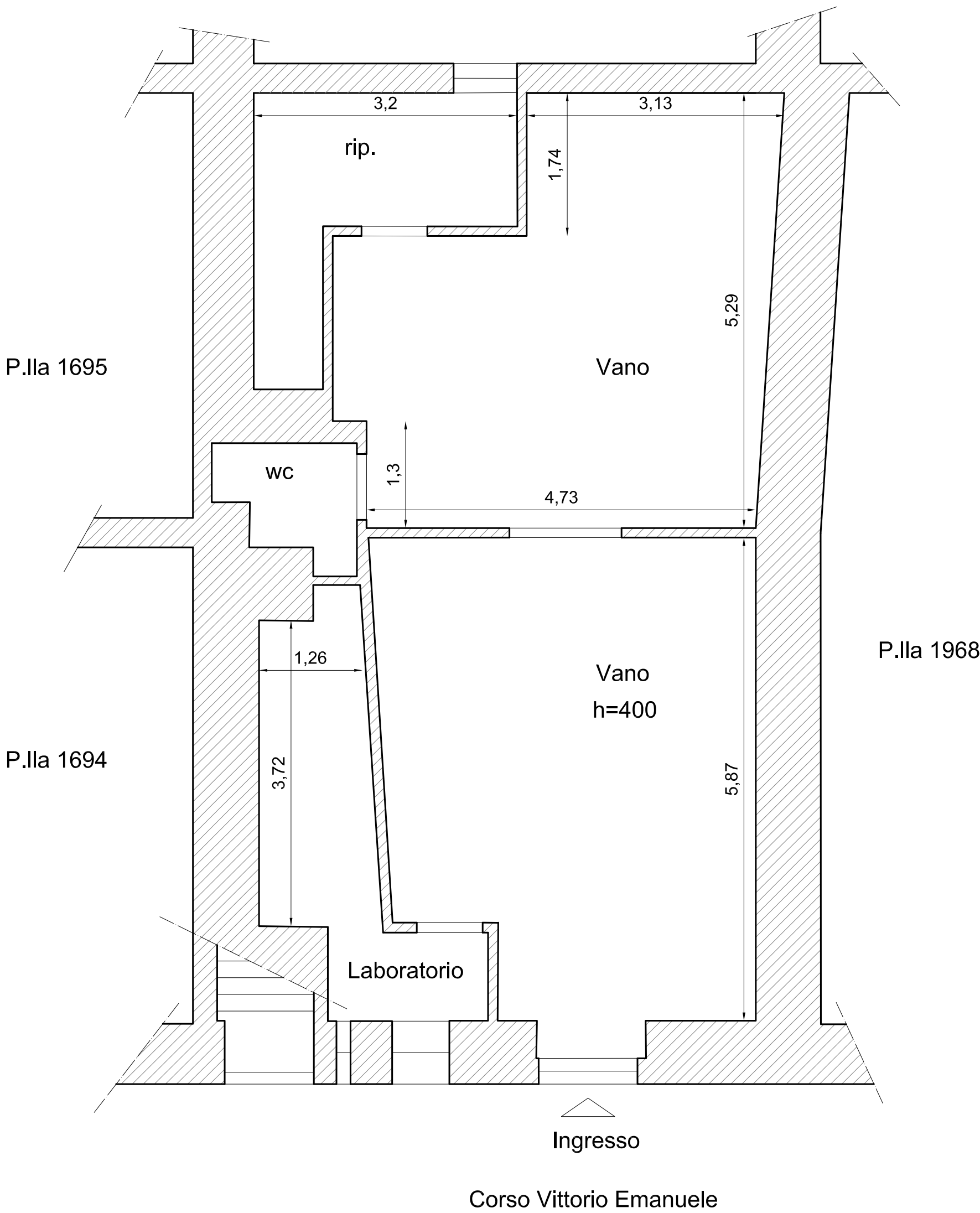

P.Ila 1698

Vano
h=400

Laboratorio

WC

rip.

Ingresso

Corso Vittorio Emanuele

P.Ila 1695

P.Ila 1694

TOMMASO ZINGARELLI INGEGNERE EDILE VIA TRANI N°37 - 76121 BARLETTA (BT) CELL. 329.4009714 EMAIL: TOMMASOZINGARELLI@GMAIL.COM	
COMMITTENTE:	CTU NRq,Es 170/2023
OGGETTO:	Rilievo dell'immobile sito in Spinazzola (BT) Corso Vittorio Emanuele Secondo n°158
TAVOLA:	Pianta Piano Terra Stato di Fatto
DATA	18.01.2024
TAV n°	1
SCALA	1:50

**Agenzia del Territorio
CATASTO FABBRICATI
Ufficio Provinciale di
Bari**

Dichiarazione protocollo n. BA0350166 del 30/06/2008
Planimetria di u.i.u. in Comune di Spinazzola

Corso Vittorio Emanuele

civ. 158

Identificativi Catastali:

Sezione:
Foglio: 145
Particella: 1697
Subalterno: 8

Compilata da:

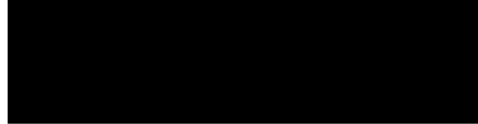

Scheda n. 1 Scala 1:200

Piano Terra

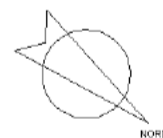
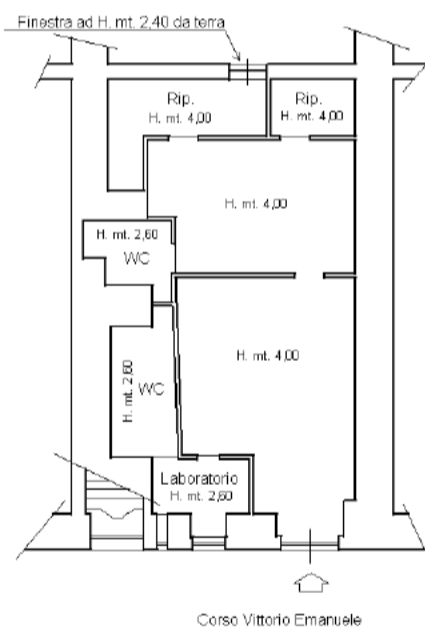

10 metri

Catasto dei Fabbricati - Situazione al 14/11/2023 - Comune di SPINAZZOLA(907) - < Foglio 145 - Particella 1697 - Subalterno 8 >
CURRICOLI DI ZINGARELLA TOMMASO FORNARO: INFODAMIERE QUALIFIED ELECTRONIC SIGNATURE CA Serial#: 114117