

**Agenzia delle Entrate  
CATASTO FABBRICATI  
Ufficio Provinciale di  
Padova**

Dichiarazione protocollo n. PD0077313 del 24/06/2024

Comune di Rovolon

Via Aldo Moro

civ. 7

Identificativi Catastali:

Sezione:

Foglio: 8

Particella: 517

Subalterno: 2

Compilata da:  
Turetta Marco

Iscritto all'albo:  
Geometri

Prov. Padova

N. 4416

Planimetria

Scheda n. 1

Scala 1:200

**PIANO TERRA  
H.=2.30m**

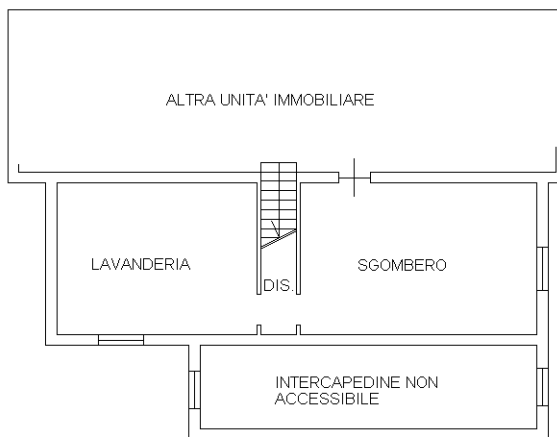

**PIANO PRIMO  
H.=2.70m**

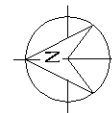
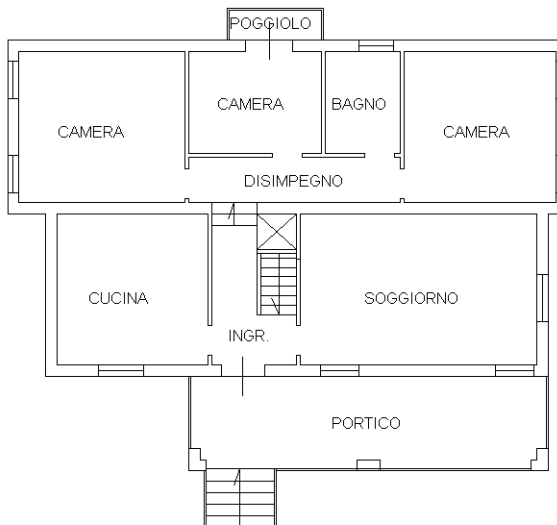

Catasto dei Fabbricati - Situazione al 25/06/2024 - Comune di ROVOLON(H622) - < Foglio 8 - Particella 517 - Subalterno 2 >  
VIA ALDO MORO n. 7 Piano T-1

Ultima planimetria in atti



MINISTERO DELLE FINANZE

Mod. B (Nuovo Catasto Edilizio Urbano)

DIREZIONE GENERALE DEL CATASTO E DEI SERVIZI TECNICI ERARIALI

# 58 NUOVO CATASTO EDILIZIO URBANO

(R. DECRETO-LEGGE 13 APRILE 1959, N. 452)

Planimetria dell'immobile situato nel Comune di ROYOLON

Via A. MORO

Ditta

Allegata alla dichiarazione presentata all'Ufficio Tecnico Erariale di PADOVA

Scheda N.°

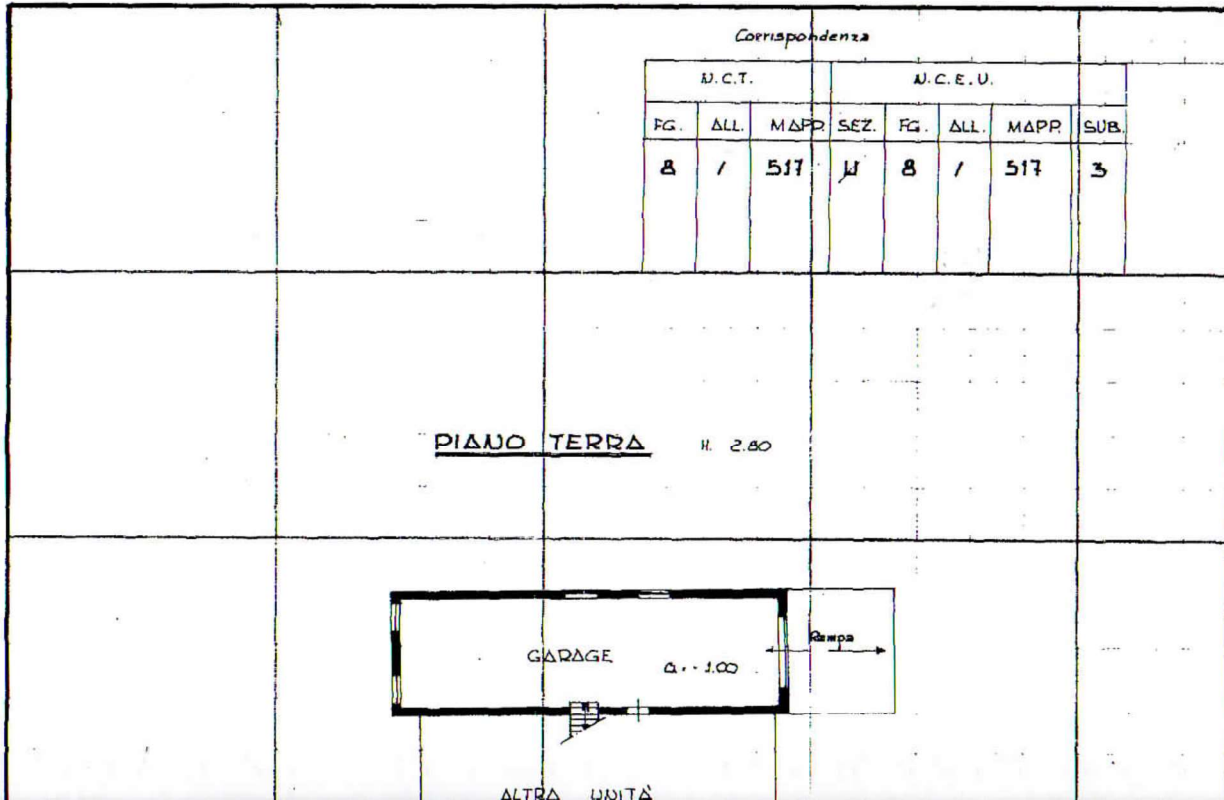

ALTRA UNITÀ

> 3 - Subalterno 517 - Foglio: 8 Particella: 517 - Subalterno 3 >

ORIENTAMENTO



SCALA DI 1:200

SPAZIO RISERVATO PER LE ANNOTAZIONI D'UFFICIO

DATA  
PROT. N.º



Compilata dal GEOMETRA  
(Titolo, nome e cognome del tecnico)

Iscritto all'Albo dei GEOMETRI  
della Provincia di PADOVA

DATA 10-11-1989

Firma: [Signature]