

DESCRIZIONE DELLA ZONA

I beni sono ubicati in zona periferica in un'area residenziale. Il traffico nella zona è locale, i parcheggi sono sufficienti. Sono inoltre presenti i servizi di urbanizzazione primaria e secondaria.

QUALITÀ E RATING INTERNO IMMOBILE:

livello di piano:

nella media ★★☆☆☆☆

esposizione:

nella media ★★☆☆☆☆

luminosità:

nella media ★★☆☆☆☆

panoramicità:

nella media ★★☆☆☆☆

impianti tecnici:

nella media ★★☆☆☆☆

stato di manutenzione generale:
servizi:

nella media 
nella media 

DESCRIZIONE DETTAGLIATA:

U.I. Non dotata di Attestato di prestazione energetica APE

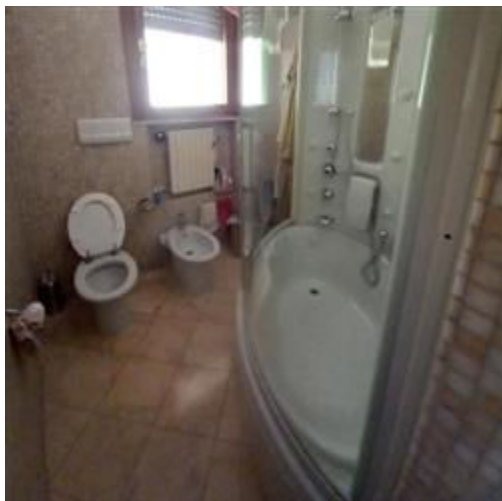

CONSISTENZA:

Criterio di misurazione consistenza reale: *Superficie Esterna Lorda (SEL) - Codice delle Valutazioni Immobiliari*

Criterio di calcolo consistenza commerciale: *D.P.R. 23 marzo 1998 n.138*

descrizione	consistenza		indice		commerciale
Appartamento (porzione al piano quarto)	114,50	x	100 %	=	114,50
Appartamento - porzione al piano quinto sottotetto	45,00	x	50 %	=	22,50
balcone	4,40	x	25 %	=	1,10
terrazzini	22,00	x	25 %	=	5,50
veranda	6,00	x	50 %	=	3,00