



REGIONE AUTONOMA TRENINO-ALTO ADIGE
(D.P.R. 31 luglio 1978, n. 569)

NUOVO CATASTO EDILIZIO URBANO
(R. Decreto Legge 13 aprile 1939, n. 652)

Mod. An (C.E.U.)

N. d'ord. 1
N. fogli 2

Planimetria (*) dell'immobile situato nel Comune di AVIO Via MORIELLE N.
allegata alla dichiarazione presentata all'Ufficio catasto di ROVERETO Ufficio tavolare di ROVERETO
C.C. AVIO F.M. 15 P.Ed. 1652 Sub. 1 P.T. P.M.

Rilievo (*) in conformità allo stato reale

Compilato dal PERITO EDILE LUCA FUMANELLI
(Titolo, Nome e Cognome del Tecnico)
Iscritto all'Albo dei Periti della Prov. di TRENTO
Data GIUGNO 1996 Timbro e firma

SPAZIO RISERVATO ALL'UFFICIO CATASTO
Subalterni controllati in data
Il Tecnico Catastale
Mod. 97 n. P.C. imp. Cat. Cl.

ESTRATTO MAPPA

SCALA 1:2880
F.M. 15
C.C. AVIO

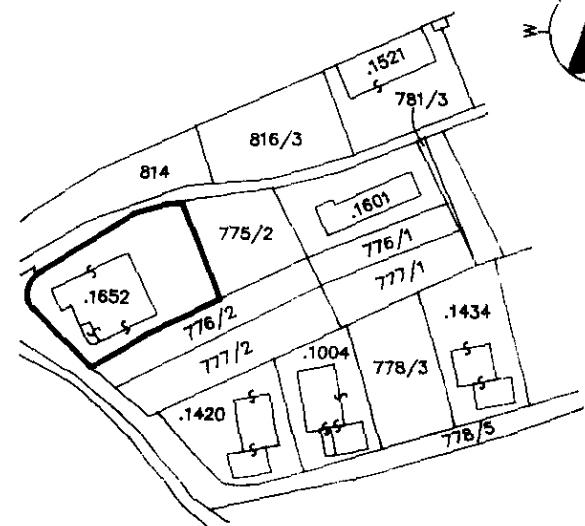
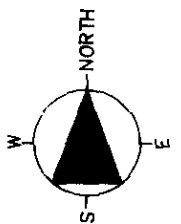

PIANO INTERRATO

H= 4.20 ml

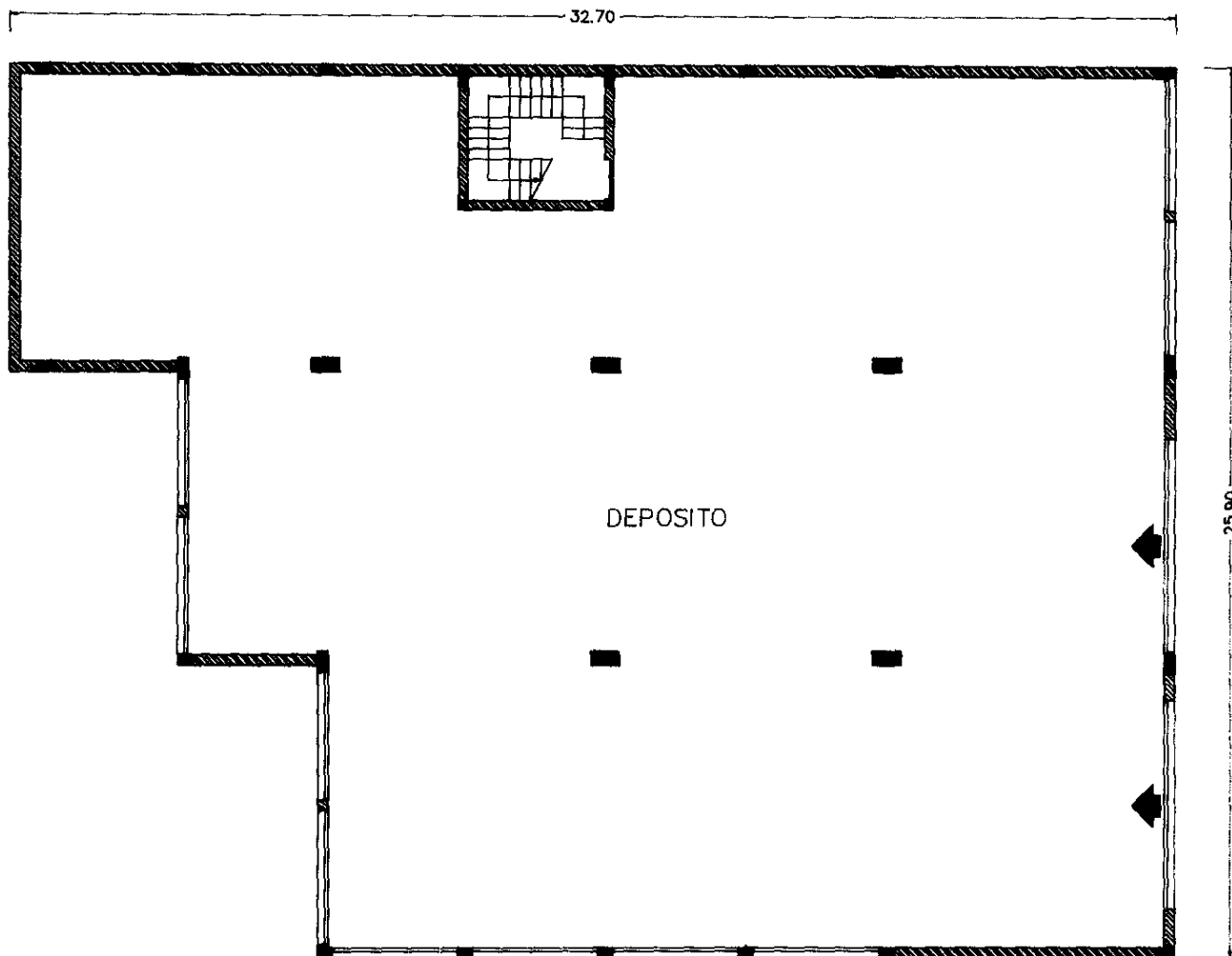

(*) Indicare le principali misure esterne
RIPRODUZIONE VIETATA

orientamento



SCALA 1:200

CARTACOPY - ROVERETO TN

Ufficio del Catasto di Rovereto - Data rilascio: 31-07-2023 - Operatore: ZNCPRZ_Y - Totale schede: 1

C.C.: 12 - P. ed.: 1652 - Sub.: 1 - P.M.: 1
Prot. 1490.002.1996 - Data pres.: 01-07-1996 - Formato: A3 (297 x 420) - Fatt. scala: 1:1



PROVINCIA AUTONOMA DI TRENTO - SERVIZIO CATASTO
(D.Lgs. 18 maggio 2001 n.280)

CATASTO FABBRICATI
(Legge 28 febbraio 1994, n. 133)

Mod. Am (C.E.U.)

N. d'ord.

N. fogli

Planimetria (*) dell'immobile situato nel Comune di **AVIO** Via **Morielle** N. /
allegata alla dichiarazione presentata all'Ufficio catasto di **ROVERETO** Ufficio tavolare di **ROVERETO**
C.C. **AVIO** F.M. **15** P.Ed. **1652** Sub. **7** P.T. **2328** P.M. /

Rilievo (*) in conformita' allo stato reale
Compilato dal **arch. SALVETTI DANIELA**
Iscritto all'Albo **ARCHITETTI** della Prov. di **TRENTO**
Data **26.09.2005** Timbro e firma

SPAZIO RISERVATO ALL'UFFICIO CATASTO
Subalterni controllati in data

ESTRATTO MAPPA
Scala 1:2000

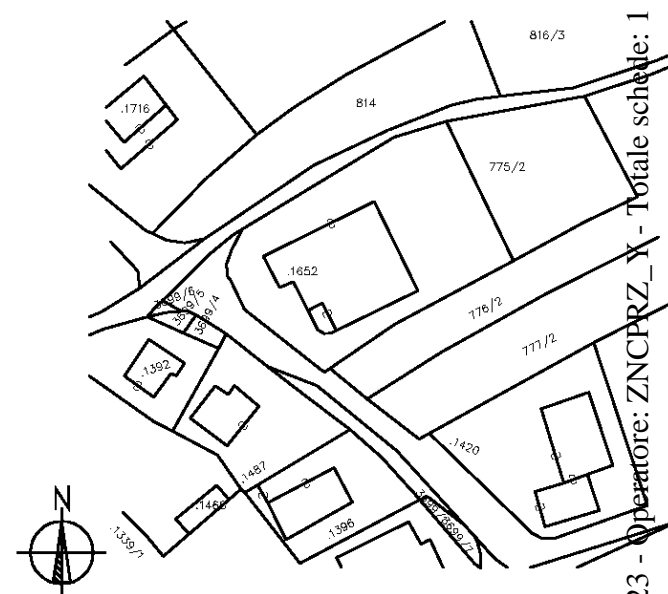

PIANO INTERRATO

H=2.80 ml.

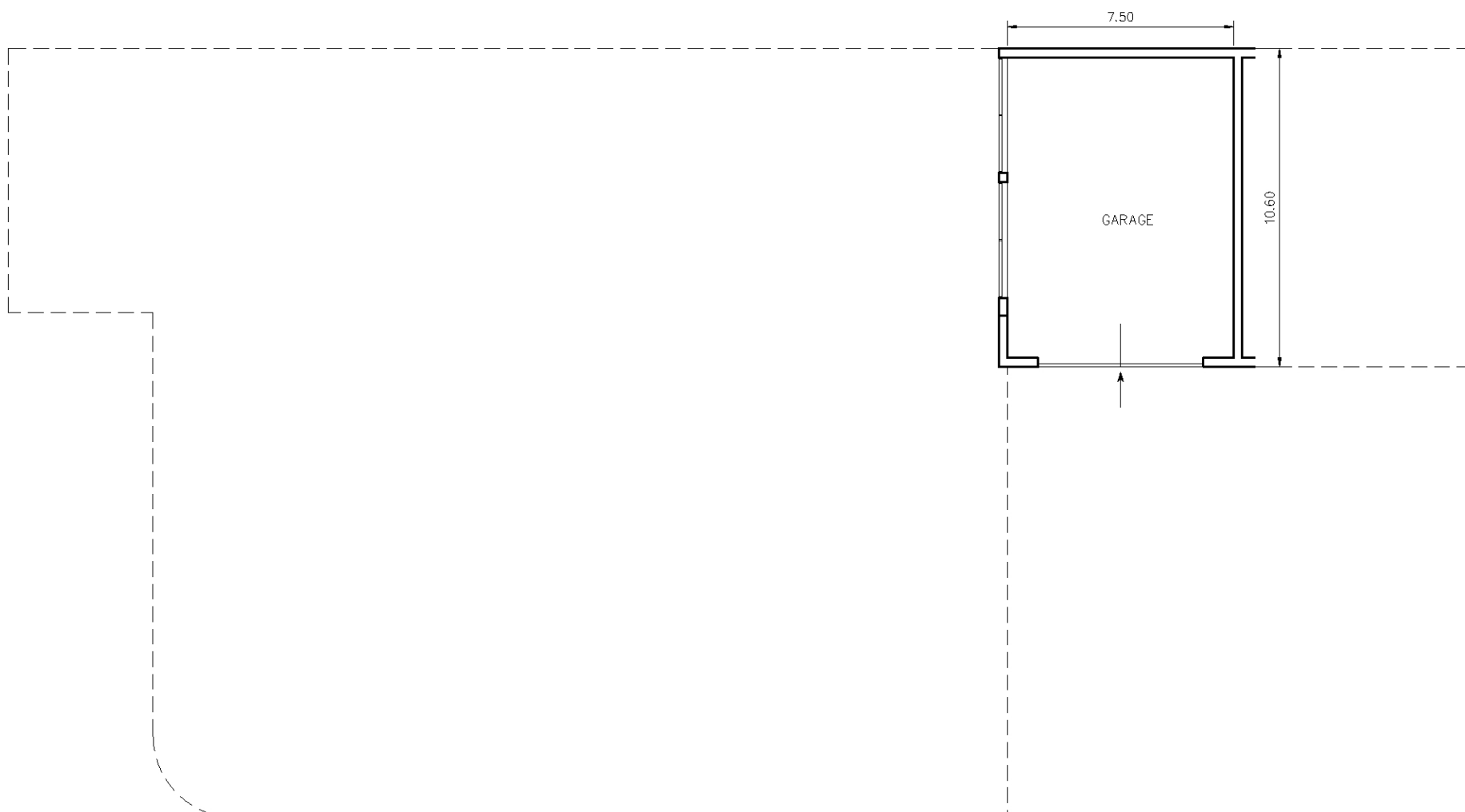

Ufficio del Catasto di Rovereto - Data rilascio: 31-07-2023 - Operatore: ZNCPZ_X - Totale schede: 1
C.C.: 12 - P. ed.: 1652 - Sub.: 7 - P.M.: 2
Prot. 3441.001.2005 - Data pres.: 14-10-2005 - Formato: A3 (297 x 420) - Fatt. scala: 1:1

orientamento

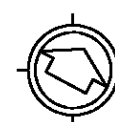

SCALA 1:200

(*) Indicare le principali misure esterne