

ALLEGATO C

PLANIMETRIA DI RILIEVO DELLO STATO ATTUALE,

PLANIMETRIA AUTORIZZATA

RAFFRONTO



TAVOLA DI LOCALIZZAZIONE

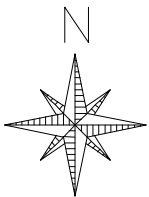
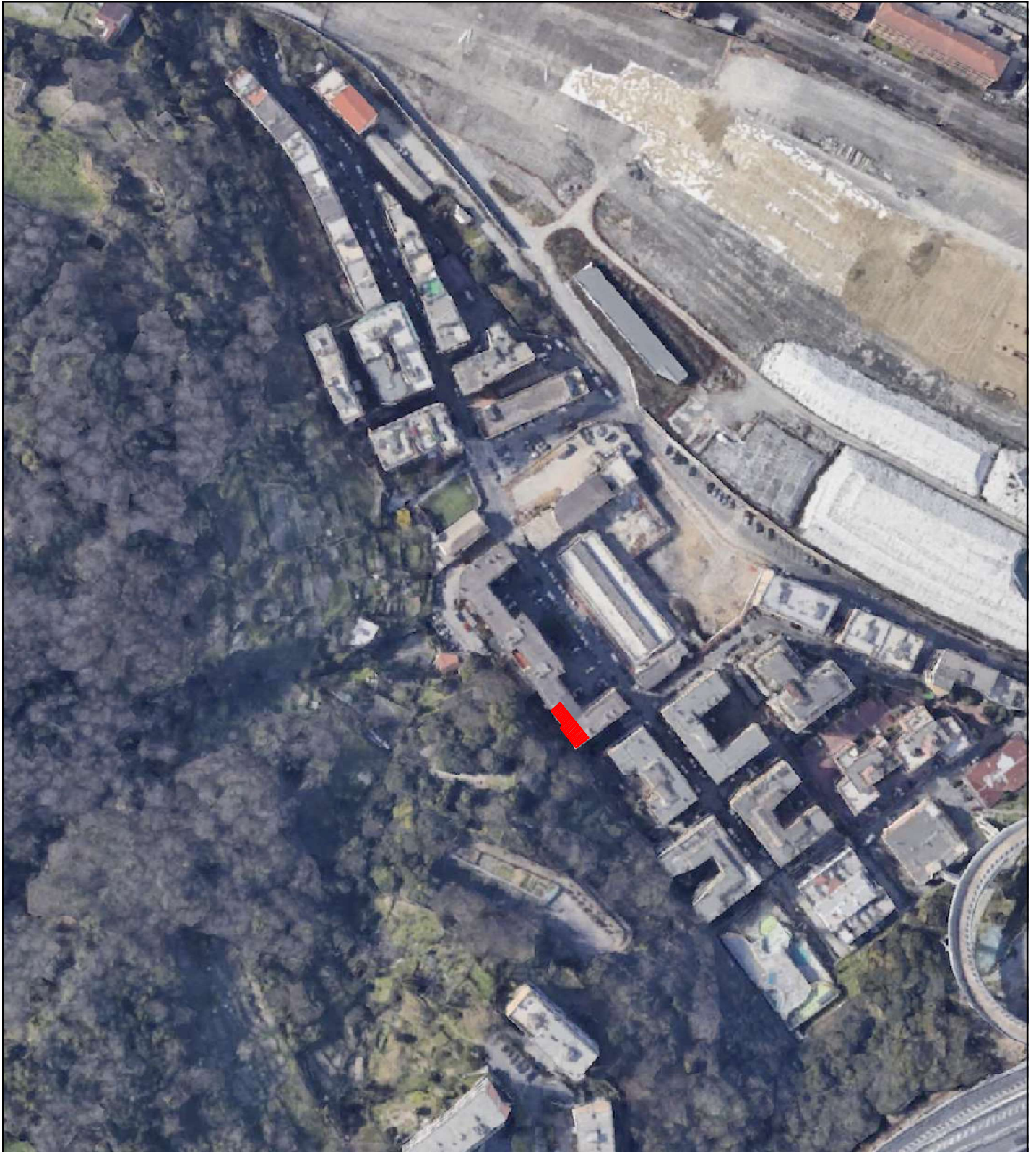

scala 1:2000



Rilievo redatto da: **Studio SA WORKSHOP**
arch. Simone Ardigo
arch. Raffaella Zunino
Geom. Gabriele Scalise

Oggetto: Tribunale di Genova: ESECUZIONE IMMOBILIARE
Numero di Ruolo generale: 227/2022
Giudice: ANDREA BALBA
Parti: CONDOMINIO VIA PELLEGRINI 3-5-7-9-11-13
Debitore: [REDACTED]

Luogo: **Via A. Pellegrini**
civ. 11 int.3
GENOVA

Data:
11-01-2024

Scala:
di stampa

Nel caso le quote non vengano indicate, esse non devono essere ricavate graficamente ma il problema va sottoposto al progettista

Non scalare il disegno

TAVOLA 1

© Copyright 2020 - Arch. Simone Ardigo



ESTRATTO MAPPA CATASTALE

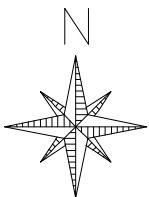
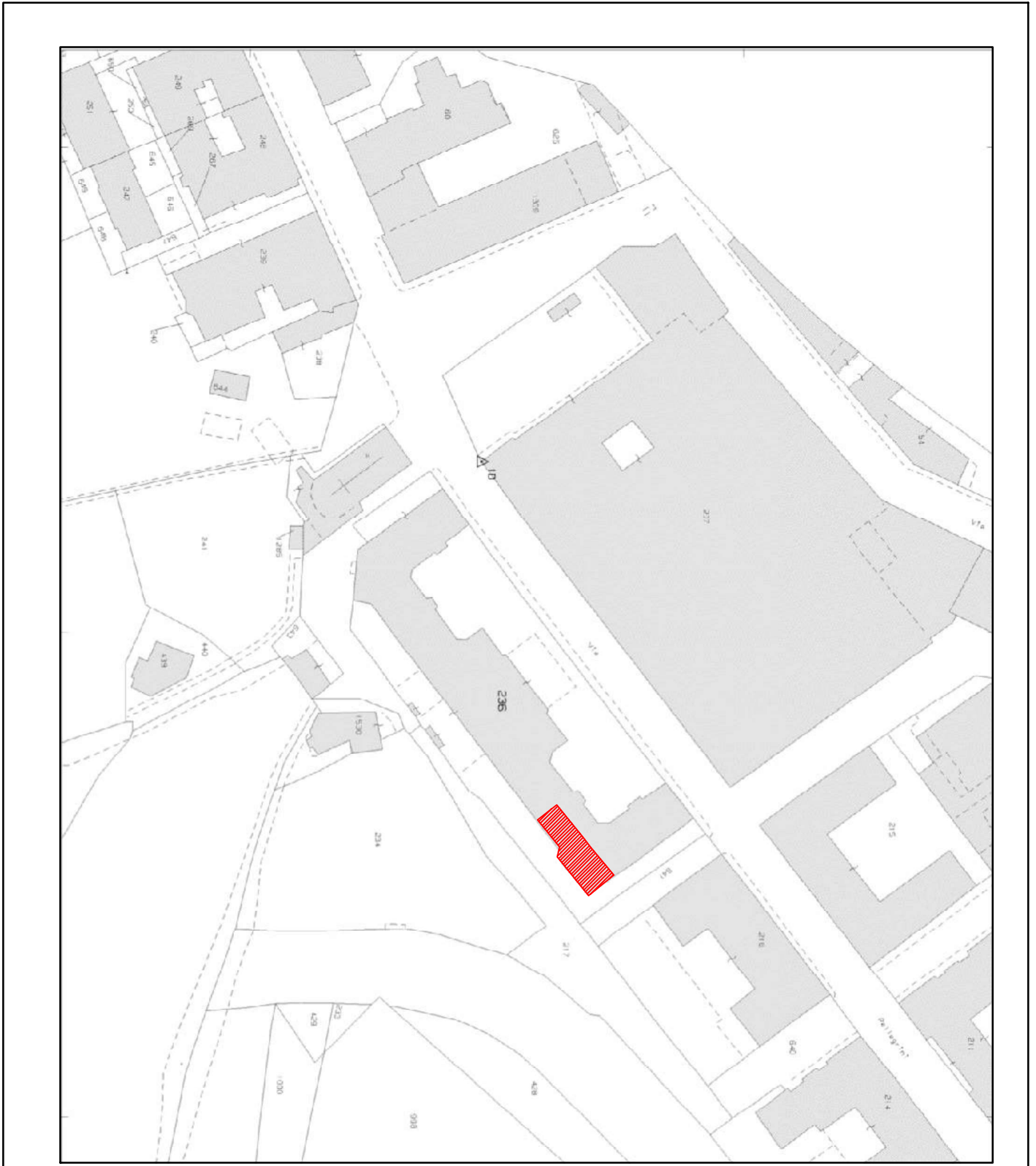

scala 1:1000



Filievo redatto da: **Studio SA WORKSHOP**
arch. Simone Ardigo'
arch. Raffaella Zunino
Geom. Gabriele Scalise

Oggetto: **Tribunale di Genova: ESECUZIONE IMMOBILIARE**
Numero di Ruolo generale: 227/2022
Giudice: ANDREA BALBA
Parti: CONDOMINIO VIA PELLEGRINI 3-5-7-9-11-13
Debitore: ██████████

Luogo: **Via A. Pellegrini**
civ. 11 int.3
GENOVA

Data:
11-01-2024

Scala:
di stampa

Nel caso le quote non vengano indicate, esse non devono essere ricavate graficamente ma il problema va sottoposto al progettista

Non scalare il disegno

TAVOLA 2

© Copyright 2020 - Arch. Simone Ardigo

STATO ATTUALE

GENOVA, Via Antonio Pellegrini civ.11 int.3

Sez.SAM - Fg.38 m.236 sub.83

SUPERFICIE LORDA = 94,78 MQ - SUPERFICIE NETTA = 77,61 MQ
 VOLUME LORDO = 341,21 MC - VOLUME NETTO = 244,47 MC

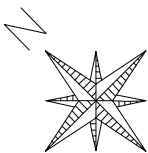
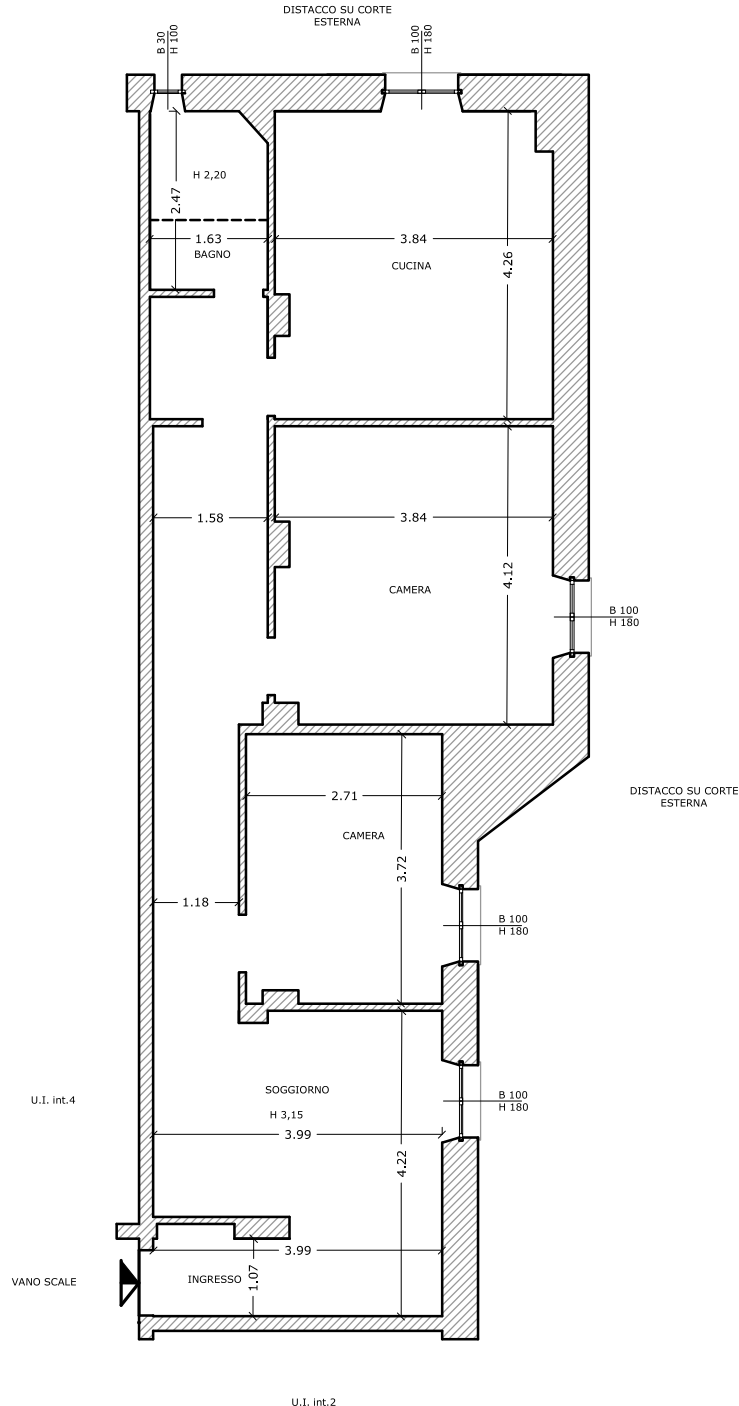

PIANO PRIMO

scala 1:100



Filievo redatto da: **Studio SA WORKSHOP**
 arch. Simone Ardigo'
 arch. Raffaella Zunino
 arch. Angelica Zona

Oggetto: Tribunale di Genova: ESECUZIONE IMMOBILIARE
 Numero di Ruolo generale: 227/2022
 Giudice: ANDREA BALBA
 Parti: CONDOMINIO VIA PELLEGRINI 3-5-7-9-11-13
 Debitore: ██████████

Luogo: Via A.Pellegrini
 civ. 11 int.3
 GENOVA

Data: 11-01-2024

Scala: **di stampa**

Nel caso le quote non vengano indicate, esse non devono essere ricavate graficamente ma il problema va sottoposto al progettista

Non scalare il disegno

TAVOLA 3

© Copyright 2023 - Arch. Simone Ardigo

Firmato Da: SIMONE ARDIGO; Emesso Da: ARUBAPEC-EU-QUALIFIED-CERTIFICATE-CA-04-Semifit; Codice di Verifica: 6698e47c6598a69196

STATO LEGITTIMO

GENOVA, Via Antonio Pellegrini civ.11 int.3

Sez.SAM - Fg.38 m.236 sub.83

Desunto dalla planimetria catastale del 27/12/1939

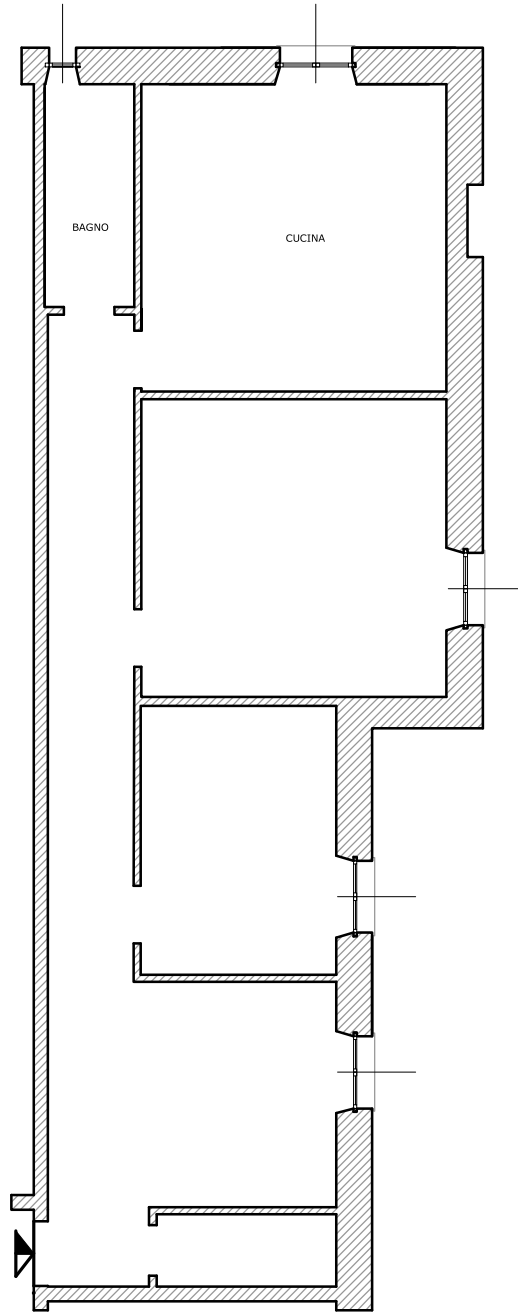

PIANO PRIMO

scala 1:100



Filievo redatto da: **Studio SA WORKSHOP**
arch. Simone Ardigo'
arch. Raffaella Zunino
arch. Angelica Zona

Oggetto: Tribunale di Genova: ESECUZIONE IMMOBILIARE
Numero di Ruolo generale: 227/2022
Giudice: ANDREA BALBA
Parti: CONDOMINIO VIA PELLEGRINI 3-5-7-9-11-13
Debitore: [REDACTED]

Luogo: Via A. Pellegrini
civ. 11 int.3
GENOVA

Data:
11-01-2024

Scala:
di stampa

Nel caso le quote non vengano indicate, esse non devono essere ricavate graficamente ma il problema va sottoposto al progettista



Non scalare il disegno

TAVOLA 4

© Copyright 2020 - Arch. Simone Ardigo

STATO DI RAFFRONTO

Desunto dalla planimetria catastale del 27/12/1939

-  nuova opera
-  demolizione

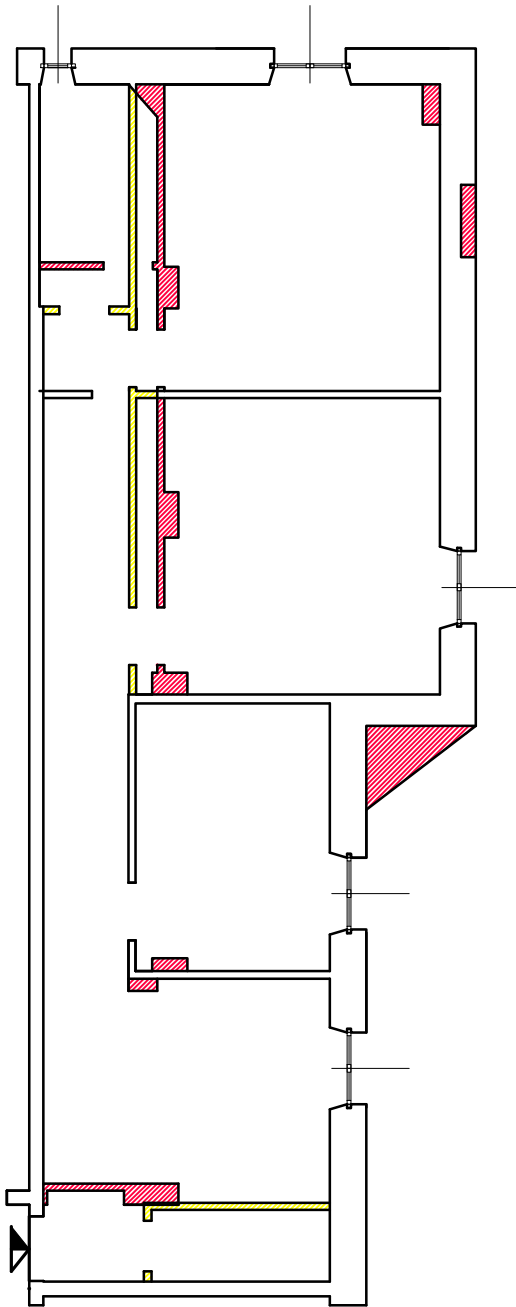

Filievo redatto da: **Studio SA WORKSHOP**
 arch. Simone Ardigo
 arch. Raffaella Zunino
 arch. Angelica Zona

Oggetto: **Tribunale di Genova: ESECUZIONE IMMOBILIARE**
 Numero di Ruolo generale: 227/2022
 Giudice: ANDREA BALBA
 Parti: CONDOMINIO VIA PELLEGRINI 3-5-7-9-11-13
 Debitore: XXXXXXXXXX

Luogo: **Via A. Pellegrini**
 civ. 11 int.3
 GENOVA

Data: 11-01-2024

Scala:
di stampa

Nel caso le quote non vengano indicate, esse non devono essere ricavate graficamente ma il problema va sottoposto al progettista

Non scalare il disegno

TAVOLA 5

© Copyright 2020 - Arch. Simone Ardigo

