



STUDIO TECNICO
Geom. Enrico Cani

via G. Marconi n. 46
37122 Verona
Tel. 045 597074
enrico.cani@studiocani.com
enrico.cani@geopec.it
C.F. CNA NRC 84S27 M172Q
P.IVA 03644400230

Allegato n. 4

**PLANIMETRIE CATASTALI
ED ELABORATO PLANIMETRICO**



STUDIO TECNICO
Geom. Enrico Cani

via G. Marconi n. 46
37122 Verona
Tel. 045 597074
enrico.cani@studiocani.com
enrico.cani@geopec.it
C.F. CNA NRC 84S27 M172Q
P.IVA 03644400230

LOTTO N. 1

“Cerea via Don L. Sturzo n. 18”

Agenzia delle Entrate
CATASTO FABBRICATI
Ufficio provinciale di
Verona

Dichiarazione protocollo n. VR0018452 del 05/02/2018
Pianimetria di u.i.u. in Comune di Cerea
Via Don Luigi Sturzo

Scala 1: 500

civ. SNC

Compilata da:
Bellini Giovanni
Iscritto all'albo:
Ingegneri
Prov. Verona

R. 1190

Identificativi Catastali:
Sezione: 39
Foglio: 39
Particella: 1361
Subalterno: 5

PIANO TERRA

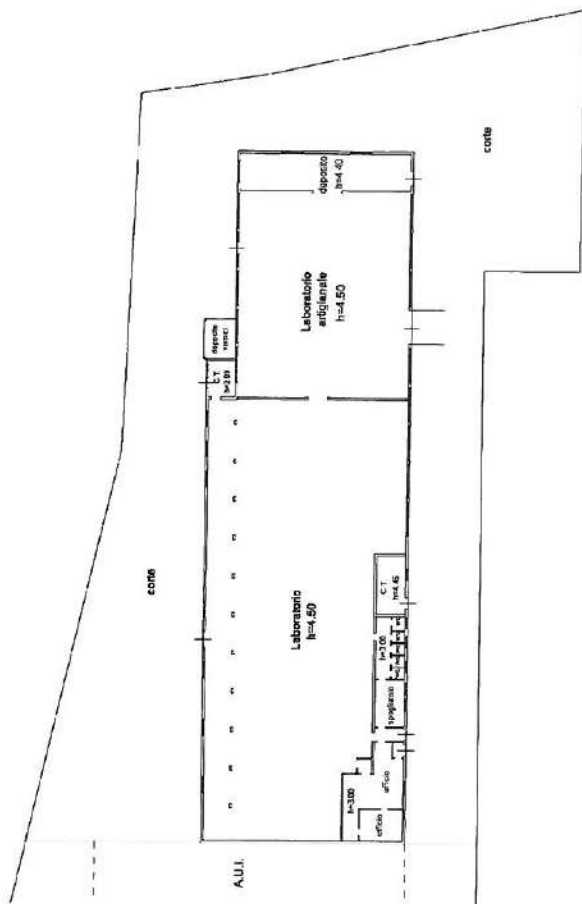

ELABORATO PLANIMETRICO

Compilato da:
Bellini Giovanni
Iscritto all'albo:
Ingegneri
Prov. Verona N. 1190

**Agenzia delle Entrate
CATASTO FABBRICATI
Ufficio Provinciale di
Verona**

Comune di Cerea	Protocollo n. VR0018452 del 05/02/2018
Sezione: Foglio: 39 Particella: 1361	Tipo Mappale n. del
Dimostrazione grafica dei subalterni	Scala 1 : 500

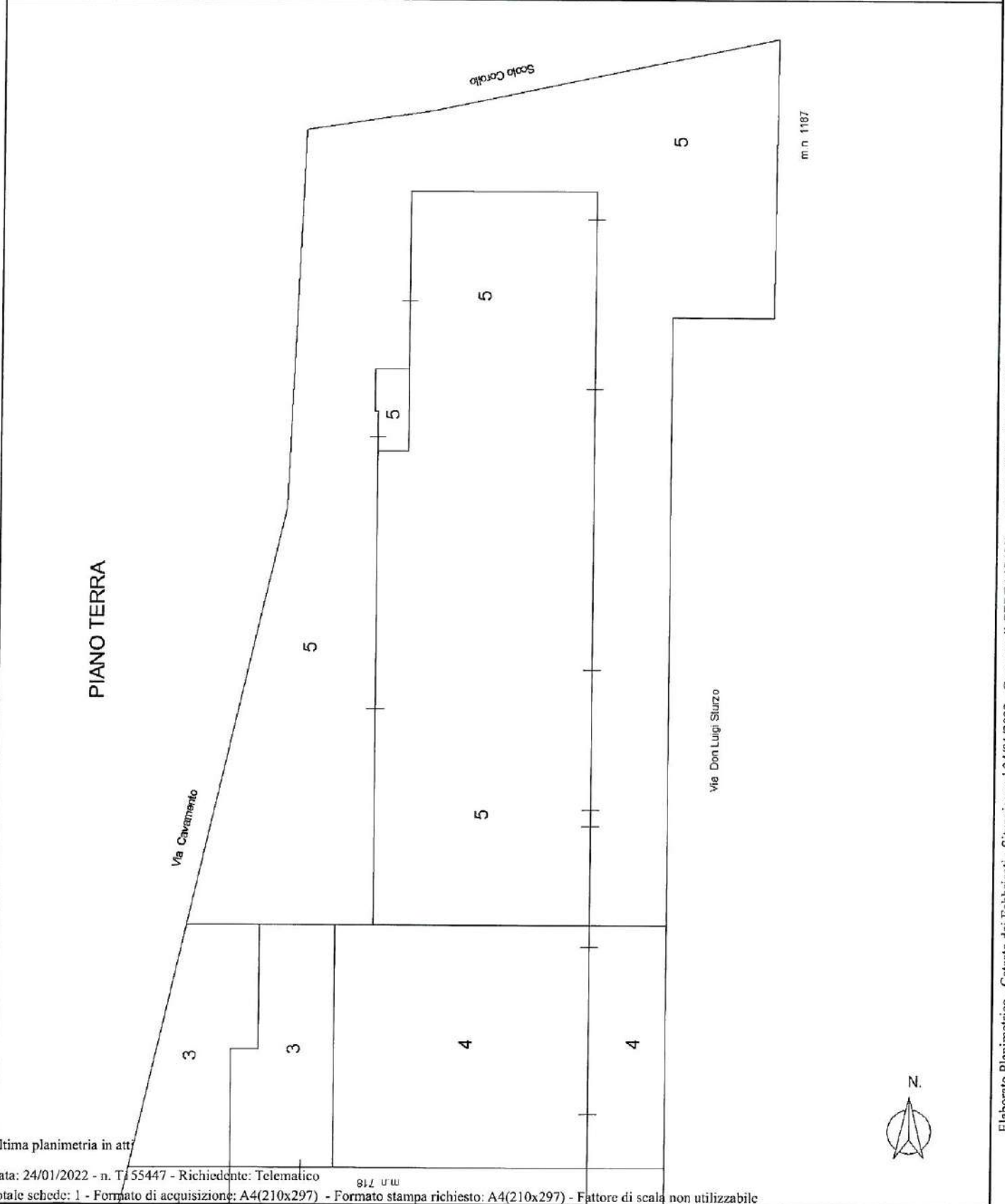

PIANO TERRA

Via Cavamento

Scalo Corallo

Via Don Luigi Slurzo

m n 1187



Ultima planimetria in atti

**ACCERTAMENTO DELLA PROPRIETÀ IMMOBILIARE URBANA
ELENCO DEI SUBALTERNI ASSEGNATI**

Comune CEREA	Sezione	Foglio 39	Particella 1361	Tipo mappale	del:
-----------------	---------	--------------	--------------------	--------------	------

Sub	UBICAZIONE via/piazza	n.civ	Piani	Scala	Int	DESCRIZIONE
1						SOPPRESSO
2						SOPPRESSO
3	via don luigi sturzo		T			LOCALE DI DEPOSITO
4	via don luigi sturzo		T			MAGAZZINO
5	via don luigi sturzo	SNC	T			LABORATORIO ARTIGIANALE

Visura telematica



STUDIO TECNICO
Geom. Enrico Cani

via G. Marconi n. 46
37122 Verona
Tel. 045 597074
enrico.cani@studiocani.com
enrico.cani@geopec.it
C.F. CNA NRC 84S27 M172Q
P.IVA 03644400230

LOTTO N. 2

“Cerea via Frescà n. 5-5/a”

MODULARIO
F. rig. rand. 487



MINISTERO DELLE FINANZE
DIREZIONE GENERALE DEL CATASTO E DEI SS.TT.EE.
CATASTO EDILIZIO URBANO (RDL 13-4-1939, n. 652)

MOD. BM (CEU)

LIRE
500

Planimetria di u.i.u. in Comune di...**CEREA**..... via **FRESCA'**..... civ.....

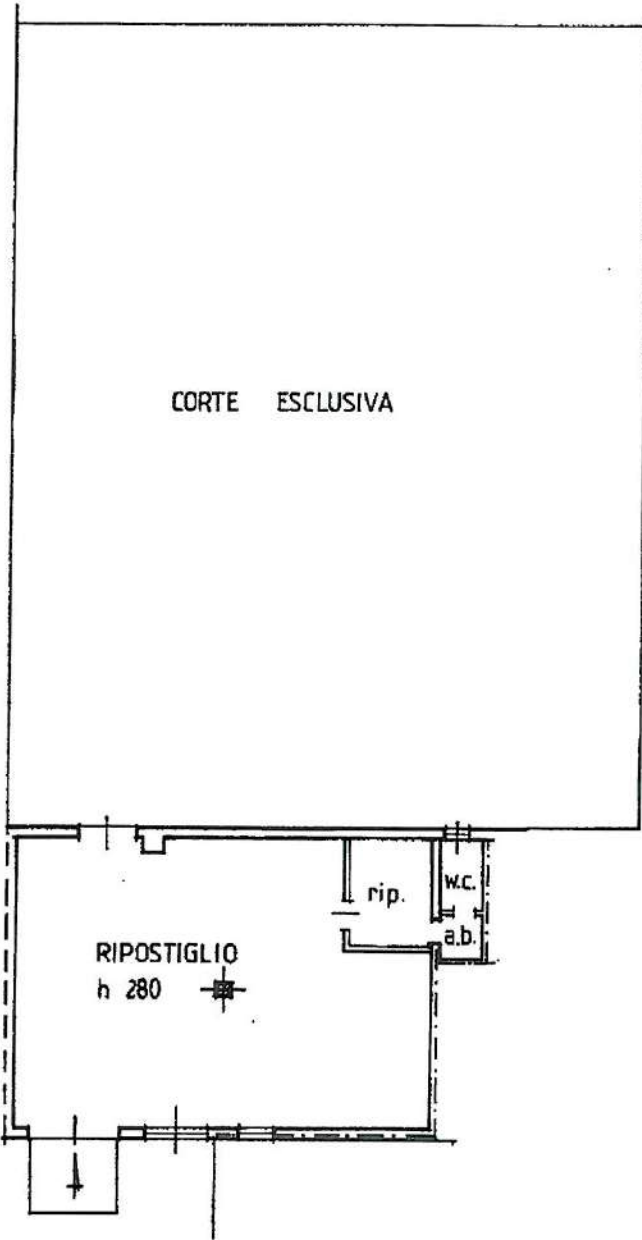

BRANO MAPPALE 1:2000



ORIENTAMENTO

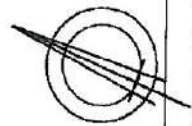

SCALA DI 1:200

SOSTITUZIONE DELLA PLANIMETRIA

Dichiarazione di N.C.
Denuncia di variazione

Compilata dal **ARCH. MAZZALI ALDINO**
(Titolo, cognome e nome)

RISERVATO ALL'UFFICIO

Data presentazione: 31/05/1996 - Data: 24/01/2022 - n. T124098 - Richiedente: CNANRC84S27M172Q

Totale schede: 1 - Formato di acquisizione: A4 (210x297) - Formato di stampa: A4 (210x297) - Data: 16.05.1996

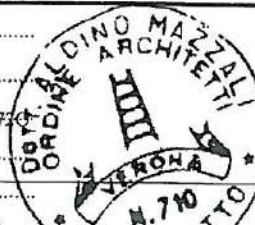

31 MAG. 1996

6551

inattu 01
Catasto dei Fabbricati - Situazione al 24/01/2022 - Comune di CEREA(C498) - < Foglio 44 - Particella 435 - Subalterno 20 >
VIA FRESCA' n. SNC Piano T

MODULARIO
F. rig rend 437



MINISTERO DELLE FINANZE
DIREZIONE GENERALE DEL CATASTO E DEI SS.TT.EE.
CATASTO EDILIZIO URBANO (RDL 13-4-1939, n. 652)

MOD. BN (CEU)

LIRE
385

Planimetria di u.i.u. in Comune di.....CEREA..... viaFRESCA'..... civ.....

PIANO TERRA

GARAGE
H 440

BRANO MAPPALE
1:2000



ORIENTAMENTO

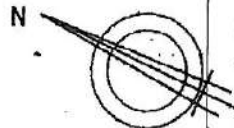

SCALA DI 1:2000

PER FUSIONE DEL F. 44 M.N. 435 SUB 5 E 18 e DIVISIONE

Dichiarazione di N.C.

Denuncia di variazione

Compilata dal ARCHITETTO
(Titolo, cognome e nome)

MAZZALI ALDINO

RISERVATO ALL'UFFICIO

Data presentazione: 09/02/1995 - Data: 24/01/2022 - n. T124100 - Richiedente: CNANRC84S27M172Q

Totale schede: 1 - Formato di acquisizione: A4(210x297) - Formato stampa richiesto: A4(210x297)

F. 44

iscritto all'albo degli ARCHITETTI

della provincia di VERONA n. 710

n. 435 sub. 21

data 16-12-94 Firma

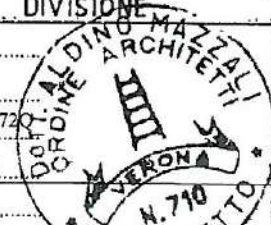

1385
9 FEB. 1995

Catasto dei Fabbricati - Situazione al 24/01/2022 - Comune di CEREA(C498) - < Foglio 44 - Particella 435 - Subalterno 21 >
VIA FRESCA' R. SNC Piano F

MODULARIO
F. rig rend 497



MINISTERO DELLE FINANZE
DIREZIONE GENERALE DEL CATASTO E DEI SS.TT.EE.
CATASTO EDILIZIO URBANO (RDL 13-4-1939, n. 652)

MOD. BN (CEU)

LIRE
385

Planimetria di u.i.u. in Comune di.....**CEREA**..... via.....**FRESCA**..... civ.....

PIANO TERRA

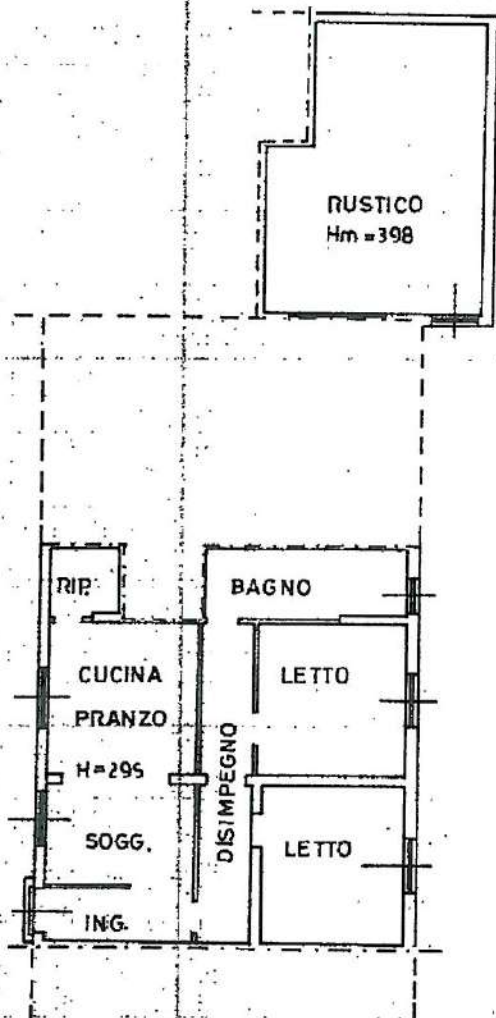

BRANO MAPPALE 1:2000

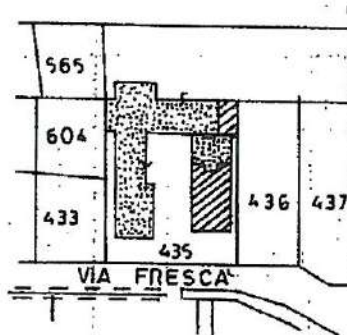

ORIENTAMENTO

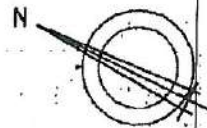

SCALA DI 1:200

PER FUSIONE DEL F. 44 M.N. 435 SUB 5 E 18 e DIVISIONE

Dichiarazione di N.C.
Denuncia di Variazione

Compilata dal **ARCHITETTO**
(Titolo, cognome e nome)
MAZZALI ALDINO

RISERVATO ALL'UFFICIO

Data presentazione: 09/02/1995 - Data: 24/01/2022 - n. T124101 - Richiedente: CNANRC84S27M172Q
Totale schede: 1 - Formato di acquisizione: A4 (210x297) - Formato stampa richiesto: A4 (210x297)
F. **44**
n. **435** sub. **22**

Iscritto all'albo degli **ARCHITETTI**
della provincia di **VERONA** n. **710**
data **16-12-94** Firma *[Signature]*



1385
9 FEB. 1995

invari 01
Catasto dei Fabbricati - Situazione al 24/01/2022 - Comune di CEREA (C498) - < Foglio 44 - Particella 435 - Subalterno 22 >
VIA FRESCA n. SNC Piano I

**Agenzia del Territorio
CATASTO FABBRICATI
Ufficio Provinciale di
Verona**

Dichiarazione protocollo n. VR0223371 del 17/05/2011

Planimetria di u.i.u. in Comune di Cerea

Via Fresca'

civ.

Identificativi Catastali:

Sezione:

Foglio: 44

Particella: 435

Subalterno: 23

Compilata da:

Zago Daniele

Iscritto all'albo:

Geometri

Prov. Verona

N. 1603

Scheda n. 1

Scala 1:200

piano terra

altre unità



Ultima planimetria in atti

Data: 24/01/2022 - n. T124102 - Richiedente: CNANRC84S27M172Q

Totale schede: 1 - Formato di acquisizione: A4(210x297) - Formato stampa richiesto: A4(210x297)

ELABORATO PLANIMETRICO

Compilato da:
Carmagnani Antonella
Iscritto all'albo:
Geometri
Prov. Verona N. 02745

**Agenzia delle Entrate
CATASTO FABBRICATI
Ufficio Provinciale di
Verona**

Comune di Cerea

Sezione: Foglio: 44 Particella: 435

Protocollo n. VR0076886 del 15/05/2015

Tipo Mappale n. 477425 del 18/12/2014

Dimostrazione grafica dei subalterni

Scala 1 : 500

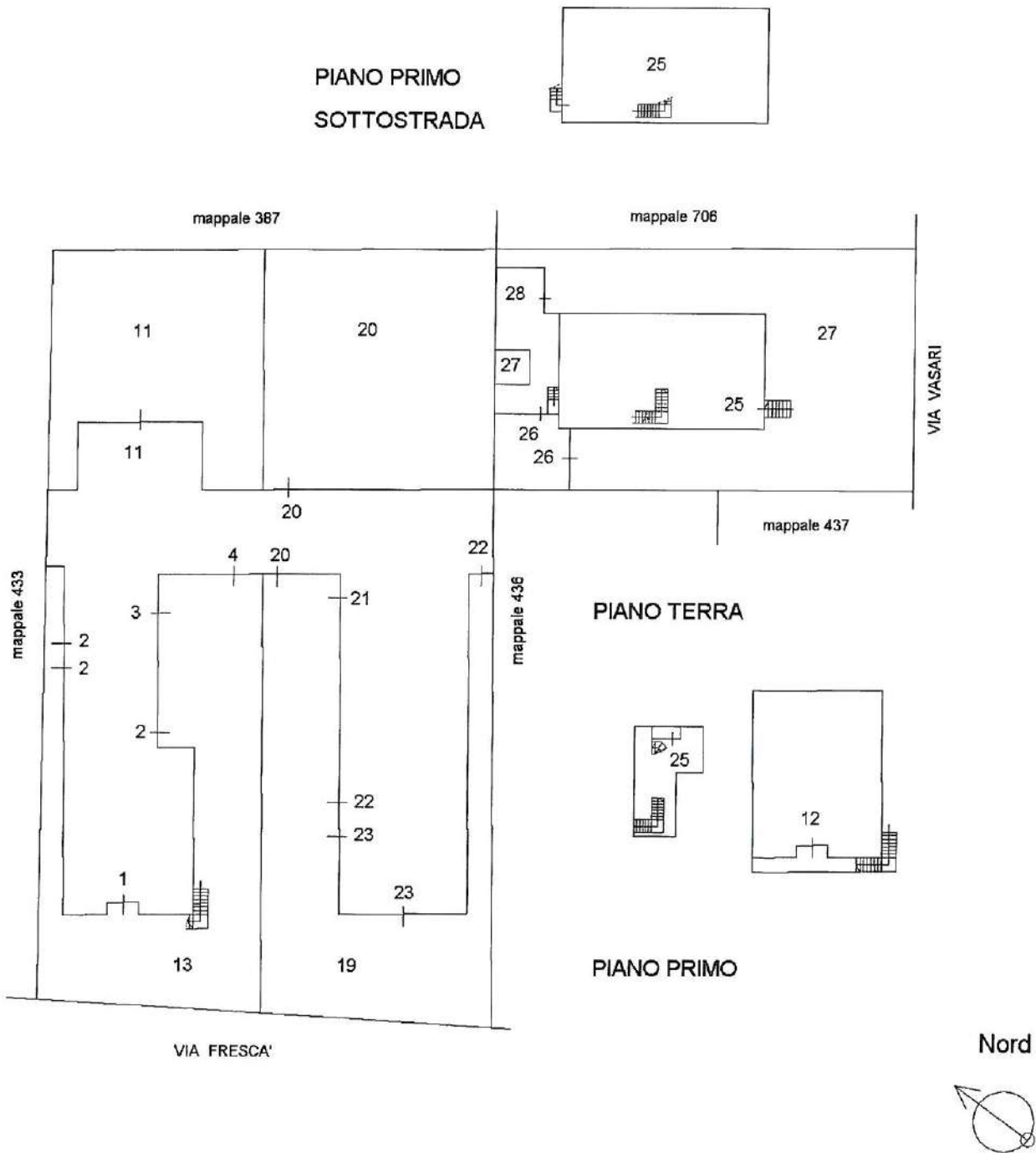

Ultima planimetria in atti

ACCERTAMENTO DELLA PROPRIETÀ IMMOBILIARE URBANA ELENCO DEI SUBALTERNI ASSEGNATI

Comune CEREA	Sezione	Foglio 44	Particella 435	Tipo mappale 477425	del: 18/12/2014
-----------------	---------	--------------	-------------------	------------------------	--------------------

Sub	UBICAZIONE via/piazza	n.civ	Piani	Scala	Int	DESCRIZIONE
1	VIA FRESCÀ		T			ABITAZIONE DI TIPO CIVILE
2	VIA FRESCÀ		T			ABITAZIONE DI TIPO CIVILE
3	VIA FRESCÀ		T			AUTORIMESSA
4	VIA FRESCÀ		T			AUTORIMESSA
5						SOPPRESSO
6						SOPPRESSO
7						SOPPRESSO
8						SOPPRESSO
9						SOPPRESSO
10						SOPPRESSO
11	VIA FRESCÀ		T			LOCALE DI DEPOSITO CON CORTE ESCLUSIVA
12	VIA FRESCÀ		1			ABITAZIONE DI TIPO CIVILE
13						SOPPRESSO
14						SOPPRESSO
15						SOPPRESSO
16						SOPPRESSO
17						SOPPRESSO
18						SOPPRESSO
19	VIA FRESCÀ					BCNC (CORTE) AI SUB 20-21-22-23
20	VIA FRESCÀ		T			RIPOSTIGLIO CON CORTE ESCLUSIVA
21	VIA FRESCÀ		T			AUTORIMESSA
22	VIA FRESCÀ		T			ABITAZIONE DI TIPO CIVILE
23	VIA FRESCÀ		T			NEGOZIO
24						SOPPRESSO
25	via giorgio vasari	1	S1-T - 1			ABITAZIONE IN VILLINO
26	via giorgio vasari	1	T			AUTORIMESSA
27	via giorgio vasari	1				BCNC (CORTE) AI SUB 25-26-28
28	via giorgio vasari	1	T			LOCALE DI DEPOSITO

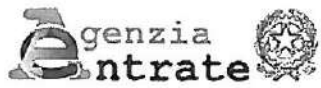

**Direzione Provinciale di Verona
Ufficio Provinciale - Territorio
Servizi Catastali**

**Data: 24/01/2022
Ora: 11:56:16
Numero Pratica: T154698
Pag: 2 - Fine**

Visura telematica