

Data di presentazione: 08/02/1972 - Data: 12/04/2023 - N. pratica: P0042569/2023 - Richiedente: ROMANELLI FRANCO - Ultima planimetria in atti

MODULARIO
T. - Ca. S. F. - SIS

9034



MINISTERO DELLE FINANZE
DIREZIONE GENERALE DEL CATASTO E DEI SERVIZI TECNICI ERARIALI

MOD B (Nuovo Catasto Edilizio Urbano)

Lire
15

NUOVO CATASTO EDILIZIO URBANO

(R. DECRETO-LEGGE 15 APRILE 1959, N. 158)

Planimetria dell'immobile situato nel Comune di SAN PIERO A SIEVE Via STRADA STATALE n. 551

Ditta [redacted] ed. S. Piero a Sieve Via [redacted]

Allegata alla dichiarazione presentata all'Ufficio Tecnico Erariale di FIRENZE D. 0263948

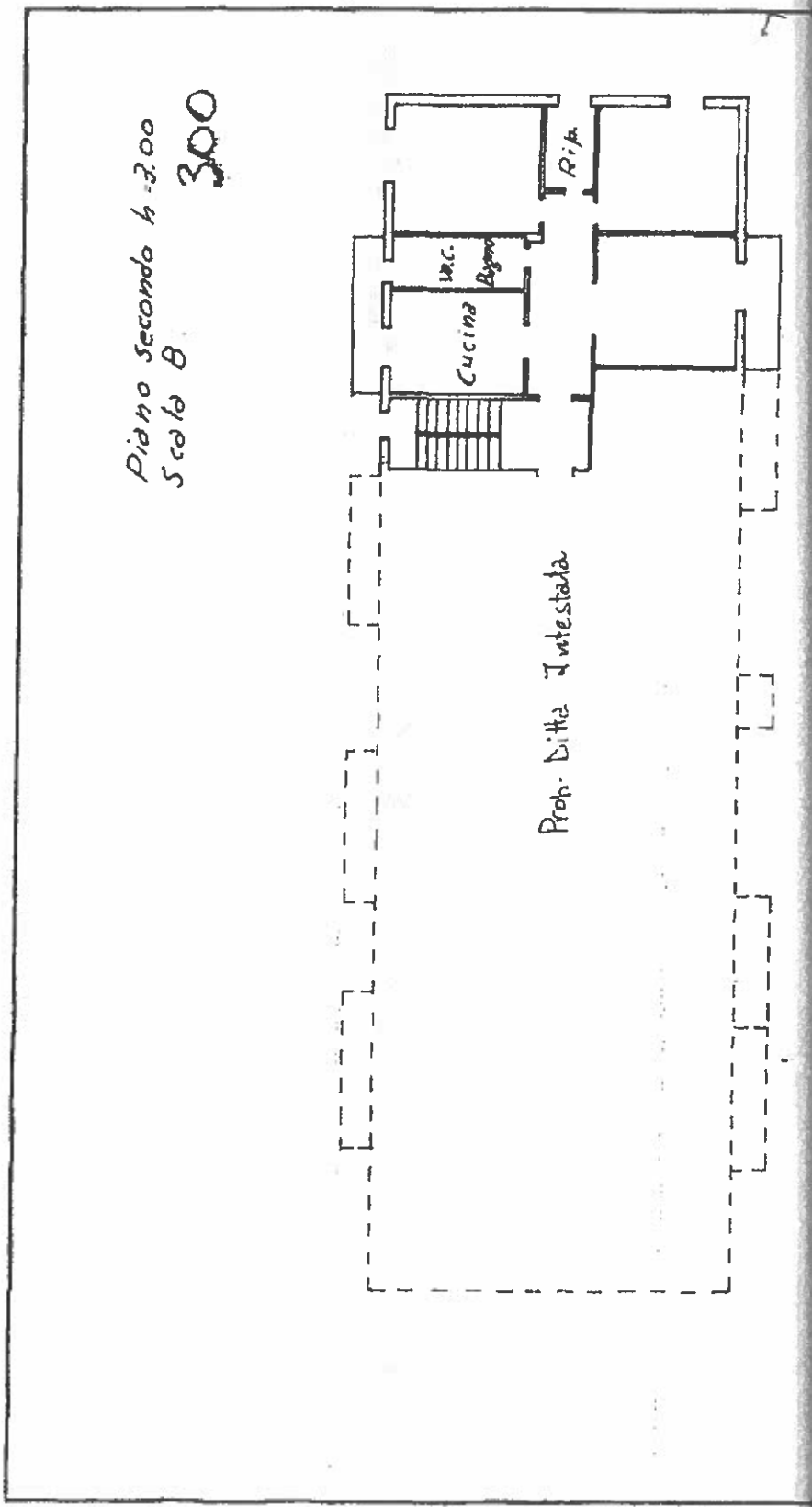



Data di presentazione: 08/02/1972 - Data: 12/04/2023 - N. pratica: F10042564/2023 - Richiedente: ROMANELLI FRANCO - Ultima planimetria in atti

MODULARIO
P. C. 8. 7. 85

9034

Mod. B (Nuovo Catasto Edilizio Urbano)

MINISTERO DELLE FINANZE
DIREZIONE GENERALE DEL CATASTO E DEI SERVIZI TECNICI ERARIALI

Lire
15

34 NUOVO CATASTO EDILIZIO URBANO

(R. DECRETO-LEGGE 13 APRILE 1969, N. 652)

Planimetria dell'immobile situato nel Comune di S. PIERO A SIEVE Via PROVINCIALE MOLESE
Ditta [REDACTED] S. PIERO A SIEVE

Allegata alla dichiarazione presentata all'Ufficio Tecnico Erariale di FIRENZE D.0263953

