

Catasto fabbricati
Visura attuale per immobile
Situazione degli atti informatizzati al **28/04/2023**



Immobile di catasto fabbricati



Causali di aggiornamento ed annotazioni

Informazioni riportate negli atti del catasto al 28/04/2023

Dati identificativi: Comune di **CORTONA (D077) (AR)**

Foglio **107** Particella **450** Subalterno **31**

Classamento:

Rendita: **Euro 1.487,40**

Categoria **C/1^a**, Classe **9**, Consistenza **45 m²**

Indirizzo: VIALE GIACOMO MATTEOTTI n. 32 Piano T

Dati di superficie: Totale: **54 m²**

Ultimo atto di aggiornamento: VARIAZIONE TOPONOMASTICA del 07/11/2018 Pratica n. AR0086571 in atti dal 07/11/2018 VARIAZIONE TOPONOMASTICA DERIVANTE DA AGGIORNAMENTO ANSC (n. 38139.1/2018)

Annotazioni: Classamento e rendita validati

> **Dati identificativi**

Comune di **CORTONA (D077) (AR)**
Foglio **107** Particella **450** Subalterno **31**

DIVISIONE del 15/09/2010 Pratica n. AR0148778 in atti dal 15/09/2010 DIVISIONE (n. 13267.1/2010)

Particelle corrispondenti al catasto terreni

Comune di **CORTONA (D077) (AR)**
Foglio **107** Particella **450**

> **Indirizzo**

VIALE GIACOMO MATTEOTTI n. 32 Piano T

VARIAZIONE TOPONOMASTICA del 07/11/2018 Pratica n. AR0086571 in atti dal 07/11/2018 VARIAZIONE TOPONOMASTICA DERIVANTE DA AGGIORNAMENTO ANSC (n. 38139.1/2018)

> **Dati di classamento**

Rendita: **Euro 1.487,40**
Categoria **C/1^a**, Classe **9**, Consistenza **45 m²**

VARIAZIONE NEL CLASSAMENTO del 02/08/2011
Pratica n. AR0144387 in atti dal 02/08/2011
VARIAZIONE DI CLASSAMENTO (n. 38608.1/2011)

Annotazioni: Classamento e rendita validati

> **Dati di superficie**

Totale: **54 m²**

Superficie di impianto pubblicata il 09/11/2015
Dati relativi alla planimetria: data di presentazione
15/09/2010, prot. n. AR0148778

> **Intestazione attuale dell'immobile - totale intestati: 1**

>

Visura telematica

Tributi speciali: Euro 0,90

Legenda

a) C/1: Negozi e botteghe

**Agenzia del Territorio
CATASTO FABBRICATI
Ufficio Provinciale di
Arezzo**

Dichiarazione protocollo n. AR0148778 del 15/09/2010

Planimetria di u.i.u. in Comune di Cortona

Viale Giacomo Matteotti (camucia)

civ. 32

Identificativi Catastali:

Sezione:

Foglio: 107

Particella: 450

Subalterno: 31

Compilata da:

Mezzetti Cristiano

Iscritto all'albo:

Geometri

Prov. Arezzo

N. 1248

Scheda n. 1

Scala 1:200

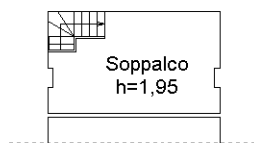

PIANTA PIANO SOPPALCO

Via Sacco e Vanzetti

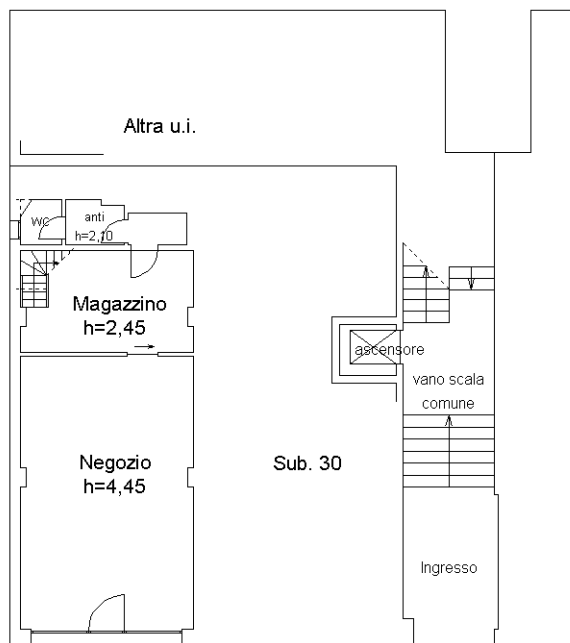

PIANTA PIANO TERRA

Viale Matteotti

Nord

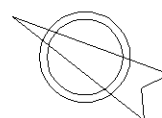

Ultima planimetria in atti

N=-6100



E=52200

1 Particella: 450

Comune: (AR) CORTONA
Foglio: 107 All: A

Scala originale: 1:1000
Dimensione cornice: 267.000 x 189.000 metProtocollo pratica T323033/2022

28-Lug-2022 18:15:8

Agenzia delle Entrate
CATASTO FABBRICATI
 Ufficio Provinciale di
Arezzo

ELABORATO PLANIMETRICO
 Compilato da:
 Mezzetti Cristiano
 Iscritto all'albo:
 Geometri
 Prov. Arezzo N. 01248

Comune di Cortona Protocollo n. AR0081879 del 22/09/2017
 Sezione: Foglio: 107 Particella: 450 Tipo Mappale n. del

Dimostrazione grafica dei subalterni Scala 1 : 500

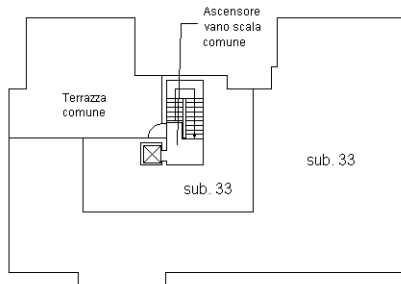

PIANO SESTO

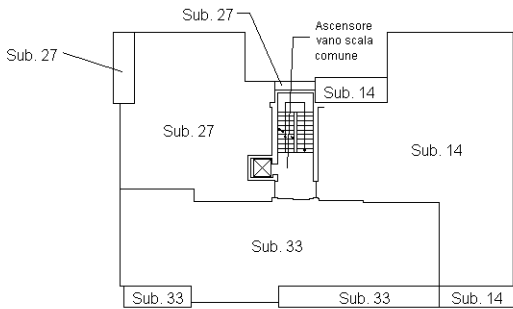

PIANO QUINTO

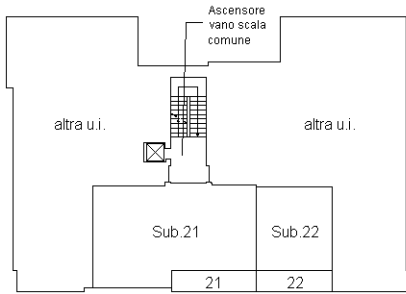

PIANO QUARTO

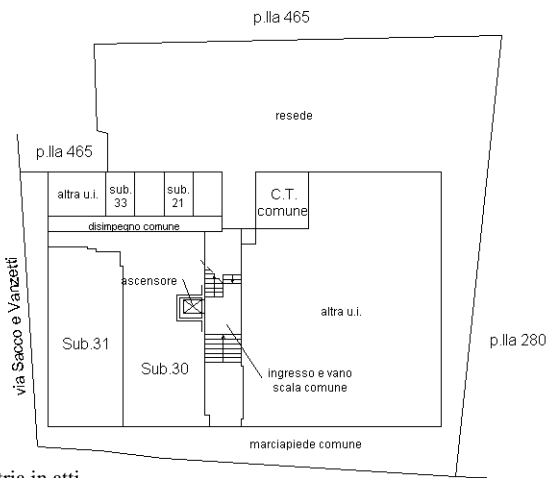

PIANO TERRA

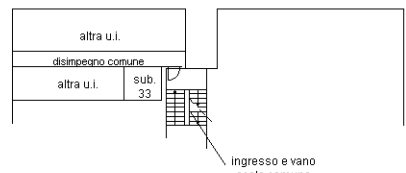

PIANO TERRA AMMEZZATO

Ultima planimetria in atti



ACCERTAMENTO DELLA PROPRIETÀ IMMOBILIARE URBANA ELENCO DEI SUBALTERNI ASSEGNATI

Comune CORTONA	Sezione	Foglio 107	Particella 450	Tipo mappale	del:
-------------------	---------	---------------	-------------------	--------------	------

Sub	UBICAZIONE via/piazza	n.civ	Piani	Scala	Int	DESCRIZIONE
	viale giacomo matteotti (camucia)					SOPPRESSO
1	viale giacomo matteotti (camucia)	26	T			ISTITUTO DI CREDITO
2						SOPPRESSO
3	viale giacomo matteotti (camucia)	28	1			ABITAZIONE DI TIPO CIVILE
4	viale giacomo matteotti (camucia)	28	T-1 - 6			ABITAZIONE DI TIPO CIVILE
5	viale giacomo matteotti (camucia)	28	1			ABITAZIONE DI TIPO CIVILE
6	viale giacomo matteotti (camucia)	28	2			ABITAZIONE DI TIPO CIVILE
7						SOPPRESSO
8	viale giacomo matteotti (camucia)	28	3			ABITAZIONE DI TIPO CIVILE
9	viale giacomo matteotti (camucia)	28	3			ABITAZIONE DI TIPO CIVILE
10	viale giacomo matteotti (camucia)	28	3			ABITAZIONE DI TIPO CIVILE
11	viale giacomo matteotti (camucia)	28	4			ABITAZIONE DI TIPO CIVILE
12						SOPPRESSO
13	viale giacomo matteotti (camucia)	28	4-6			ABITAZIONE DI TIPO CIVILE
14	viale giacomo matteotti (camucia)	28				ABITAZIONE DI TIPO CIVILE
15						SOPPRESSO
16						SOPPRESSO
17	viale giacomo matteotti (camucia)	28	T-2			ABITAZIONE DI TIPO CIVILE
18	viale giacomo matteotti (camucia)	28	T-2			ABITAZIONE DI TIPO CIVILE
19						SOPPRESSO
20	viale giacomo matteotti (camucia)					SOPPRESSO
21	viale giacomo matteotti (camucia)	28	T-4			ABITAZIONE DI TIPO CIVILE
22	viale giacomo matteotti (camucia)	28	4			ABITAZIONE DI TIPO CIVILE
23						SOPPRESSO
24						SOPPRESSO
25						SOPPRESSO
26						SOPPRESSO
27	viale giacomo matteotti (camucia)	28	T-5			ABITAZIONE DI TIPO CIVILE
28						SOPPRESSO
29						SOPPRESSO
30	viale giacomo matteotti (camucia)	30	T			NEGOZIO
31	viale giacomo matteotti (camucia)	32	T			NEGOZIO
32						SOPPRESSO
33	viale giacomo matteotti (camucia)	28	T-5 - 6			ABITAZIONE DI TIPO CIVILE



Direzione Provinciale di Arezzo
Ufficio Provinciale - Territorio
Servizi Catastali

Data: **30/08/2022**
Ora: **12:47:49**
Numero Pratica: **T140029**
Pag: **2 - Fine**

Visura telematica