



Scala originale: 1:1000
 Dimensione cornice: 267.000 x 189.000 metri
 Protocollo pratica T76473/2023
 2-Mag-2023 10:21:3

Comune: (SO) SONDRIO
 Foglio: 32

1 Particella: 503

E=-9400
 Firmato Da: DIREZIONE PROVINCIALE DI TERRITORIO E INFRASTRUTTURE CA SERIAL# 36345F

**Agenzia del Territorio
CATASTO FABBRICATI
Ufficio Provinciale di
Sondrio**

Dichiarazione protocollo n. SO0050961 del 29/03/2010

Planimetria di u.i.u. in Comune di Sondrio

Via Felice Cavallotti

civ. 25

Identificativi Catastali:

Sezione:

Foglio: 32

Particella: 503

Subalterno: 11

Compilata da:
Testini Sonia

Iscritto all'albo:
Geometri

Prov. Sondrio

N. 1526

Scheda n. 1

Scala 1:200

Fg. 32 mapp. 507/sub. 11

PIANO PRIMO

h=2.80 m

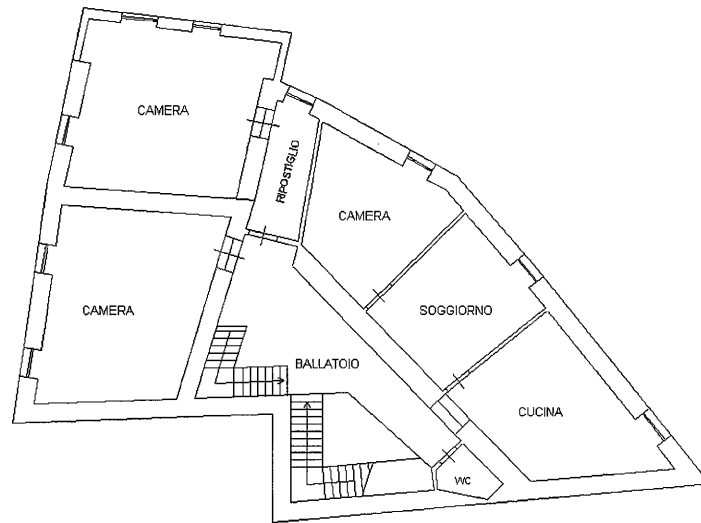

Ultima planimetria in atti

Data: 16/04/2024 - n. T353831 - Richiedente: SCRMHL71C06F393Y

Totale schede: 1 - Formato di acquisizione: A4(210x297) - Formato stampa richiesto: A4(210x297)



PLANIMETRIA RILIEVO ESISTENTE

(in rosso è riportata la posizione indicativa dei tavolati)

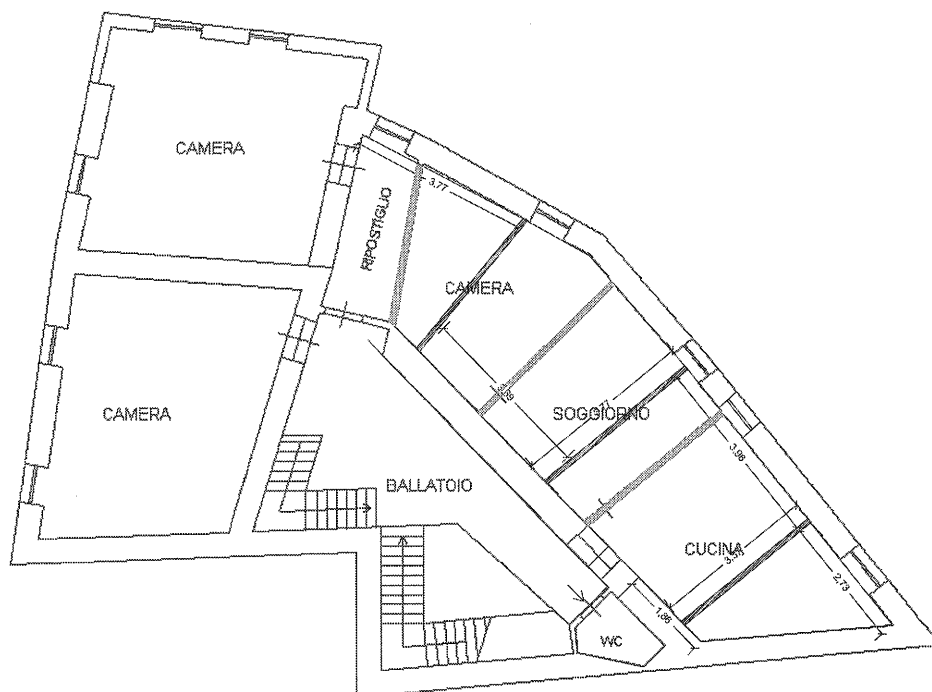

Visura storica per immobile

Situazione degli atti informatizzati al 31/05/2024

Dati della richiesta	Comune di SONDRIO (Codice:1829)
Catasto Fabbricati	Provincia di SONDRIO Foglio: 32 Particella: 503 Sub.: 11

INTESTATI

1	(1) Proprietà'
2	(8) Usufrutto

Unità immobiliare dal 09/11/2015

N.	DATI IDENTIFICATIVI				DATI DI CLASSAMENTO				DATI DERIVANTI DA			
	Sezione Urbana	Foglio	Particella	Sub	Zona Cens.	Micro Zona	Categoria	Classe		Consistenza	Superficie Catastale	Rendita
1		32	503	11			A/3	4	6 vani	Totale: 112 m ² Totale: escluse aree scoperte**: 112 m ²	Euro 303,68	Variazione del 09/11/2015 - Inserimento in visura dei dati di superficie.
Indirizzo		VIA FELICE CAVALLOTTI n. 25 Piano I										
Notifica				Partita		Mod.58						
Annotazioni		-classamento e rendita non rettificati entro dodici mesi dalla data di iscrizione in atti della dichiarazione (d.m. 701/94)										

Mappali Terreni Correlati
Codice Comune 1829 - Foglio 32 - Particella 503

Situazione dell'unità immobiliare dal 29/03/2011

N.	DATI IDENTIFICATIVI				DATI DI CLASSAMENTO				DATI DERIVANTI DA			
	Sezione Urbana	Foglio	Particella	Sub	Zona Cens.	Micro Zona	Categoria	Classe		Consistenza	Superficie Catastale	Rendita
1		32	503	11			A/3	4	6 vani		Euro 303,68	VARIAZIONE NEL CLASSAMENTO del 29/03/2011 Pratica n. SO0070056 in atti dal 29/03/2011 VARIAZIONE DI CLASSAMENTO (n. 17409.1/2011)
Indirizzo		VIA FELICE CAVALLOTTI n. 25 Piano I										





Direzione Provinciale di Sondrio
Ufficio Provinciale - Territorio
Servizi Catastali

Visura storica per immobile

Situazione degli atti informatizzati al 31/05/2024

Data: 31/05/2024 Ora: 8.17.10

Segue

Visura n.: T11978

Pag: 2

Notifica		Partita		Mod.58
Annotationi	-classamento e rendita non rettificati entro dodici mesi dalla data di iscrizione in atti della dichiarazione (d.m. 701/94)			

Mappali Terreni Correlati
Codice Comune 1829 - Foglio 32 - Particella 503

Situazione dell'unità immobiliare dal 29/03/2010

N.	DATI IDENTIFICATIVI					DATI DI CLASSAMENTO					DATI DERIVANTI DA		
	Sezione Urbana	Foglio	Particella	Sub	Zona Cens.	Micro Zona	Categoria	Classe	Consistenza	Superficie Catastale		Rendita	
1		32	503	11			A/3	4	6 vani		Euro 303,68	DIVISIONE del 29/03/2010 Pratica n. SO0050961 in atti dal 29/03/2010 DIVISIONE (n. 2365.1/2010)	
Indirizzo VIA FELICE CAVALLOTTI n. 25 Piano 1													
Notifica						Partita						Mod.58	
Annotationi -classamento e rendita proposti (d.m. 701/94)													

L'intestazione alla data della richiesta deriva dai seguenti atti:

Situazione degli intestati dal 29/03/2010

N.	DATI ANAGRAFICI		CODICE FISCALE	DIRITTI E ONERI REALI
1	[REDACTED]		[REDACTED]	(1) Proprietà
2	[REDACTED]		[REDACTED]	(8) Usufrutto
DATI DERIVANTI DA DIVISIONE del 29/03/2010 Pratica n. SO0050961 in atti dal 29/03/2010 DIVISIONE (n. 2365.1/2010)				

Situazione dell'unità immobiliare che ha originato il precedente dal 09/05/1992

N.	DATI IDENTIFICATIVI					DATI DI CLASSAMENTO					DATI DERIVANTI DA		
	Sezione Urbana	Foglio	Particella	Sub	Zona Cens.	Micro Zona	Categoria	Classe	Consistenza	Superficie Catastale		Rendita	
1		32	503	7			A/3	4	6,5 vani		Euro 328,98 L. 637.000	VARIAZIONE del 09/05/1992 in atti dal 16/07/1992 CLS ISATNZA L.154/88 N.3846 (n. 1780/1992)	
Indirizzo VIA FELICE CAVALLOTTI Piano 1 - 3													
Notifica						Partita						Mod.58	
											220		



Visura storica per immobile

Situazione degli atti informatizzati al 31/05/2024

Situazione dell'unità immobiliare dal 09/05/1992

DATI IDENTIFICATIVI				DATI DI CLASSAMENTO				DATI DERIVANTI DA				
N.	Sezione Urbana	Foglio	Particella	Sub	Zona Cens.	Micro Zona	Categoria	Classe	Consistenza	Superficie Catastale	Rendita	
1		32	503	7								VARIAZIONE del 09/05/1992 in atti dal 19/05/1992 FUSIONE DEI SUB. 1-2-3-4-5- NEI SUB. 7-8-9-10 (n. 1780.1/1992)
Indirizzo										VIA CAVALLOTTI Piano 1 - 3		
Notifica										Partita		220
Annotazioni										Mod.58		220

L'intestazione alla data della richiesta deriva dai seguenti atti:

Situazione degli intestati dal 12/06/1992

N.	DATI ANAGRAFICI	CODICE FISCALE	DIRITTI E ONERI REALI
1	[REDACTED]	[REDACTED]	(1) Proprieta' fino al 29/03/2010
2	[REDACTED]	[REDACTED]	(8) Usufrutto fino al 29/03/2010
DATI DERIVANTI DA			
SCRITTURA PRIVATA del 12/06/1992 Pubblico ufficiale LEONE AMEDEO Repertorio n. 163628 - UR Sede SONDRIO (SO) Registrazione n. 1096 registrato in data 02/07/1992 - DIVISIONE Voltura n. 3846.2/1992 in atti dal 14/01/1995			

Situazione degli intestati dal 09/05/1992

N.	DATI ANAGRAFICI	CODICE FISCALE	DIRITTI E ONERI REALI
1	[REDACTED]	[REDACTED]	(1) Proprieta' 1/4 fino al 12/06/1992
2	[REDACTED]	[REDACTED]	(1) Proprieta' 1/4 fino al 12/06/1992
3	[REDACTED]	[REDACTED]	(1) Proprieta' 2/4 fino al 12/06/1992
4	[REDACTED]	[REDACTED]	(30) Usufruttuario parziale fino al 12/06/1992
5	[REDACTED]	[REDACTED]	fino al 12/06/1992
DATI DERIVANTI DA			
VARIAZIONE del 09/05/1992 in atti dal 19/05/1992 FUSIONE DEI SUB. 1-2-3-4-5- NEI SUB. 7-8-9-10 (n. 1780.1/1992)			

Per ulteriori variazioni richiedere le visure storiche dei seguenti immobili soppressi, originari del precedente

Foglio 32 Particella 503 Subalterno 1; Foglio 32 Particella 503 Subalterno 2; Foglio 32 Particella 503 Subalterno 3; Foglio 32 Particella 503 Subalterno 4; Foglio 32 Particella 503 Subalterno 5;

Visura telematica

Tributi speciali: Euro 0,90

* Codice Fiscale Validato in Anagrafe Tributaria.

** Si intendono escluse le "superfici di balconi, terrazzi e aree scoperte pertinenziali e accessorie, comunicanti o non comunicanti" (cfr. Provvedimento del Direttore dell'Agenzia delle Entrate 29 marzo 2013).