

**Agenzia delle Entrate
CATASTO FABBRICATI
Ufficio Provinciale di
Arezzo**

Dichiarazione protocollo n. AR0063059 del 27/07/2017

Planimetria di u.i.u. in Comune di Cortona

Via San Lazzaro (camucia)

civ. 12

Identificativi Catastali:

Sezione:
Foglio: 215
Particella: 323
Subalterno: 4

Compilata da:
Mezzetti Cristiano
Iscritto all'albo:
Geometri

Prov. Arezzo

N. 01248

Scheda n. 1

Scala 1:200

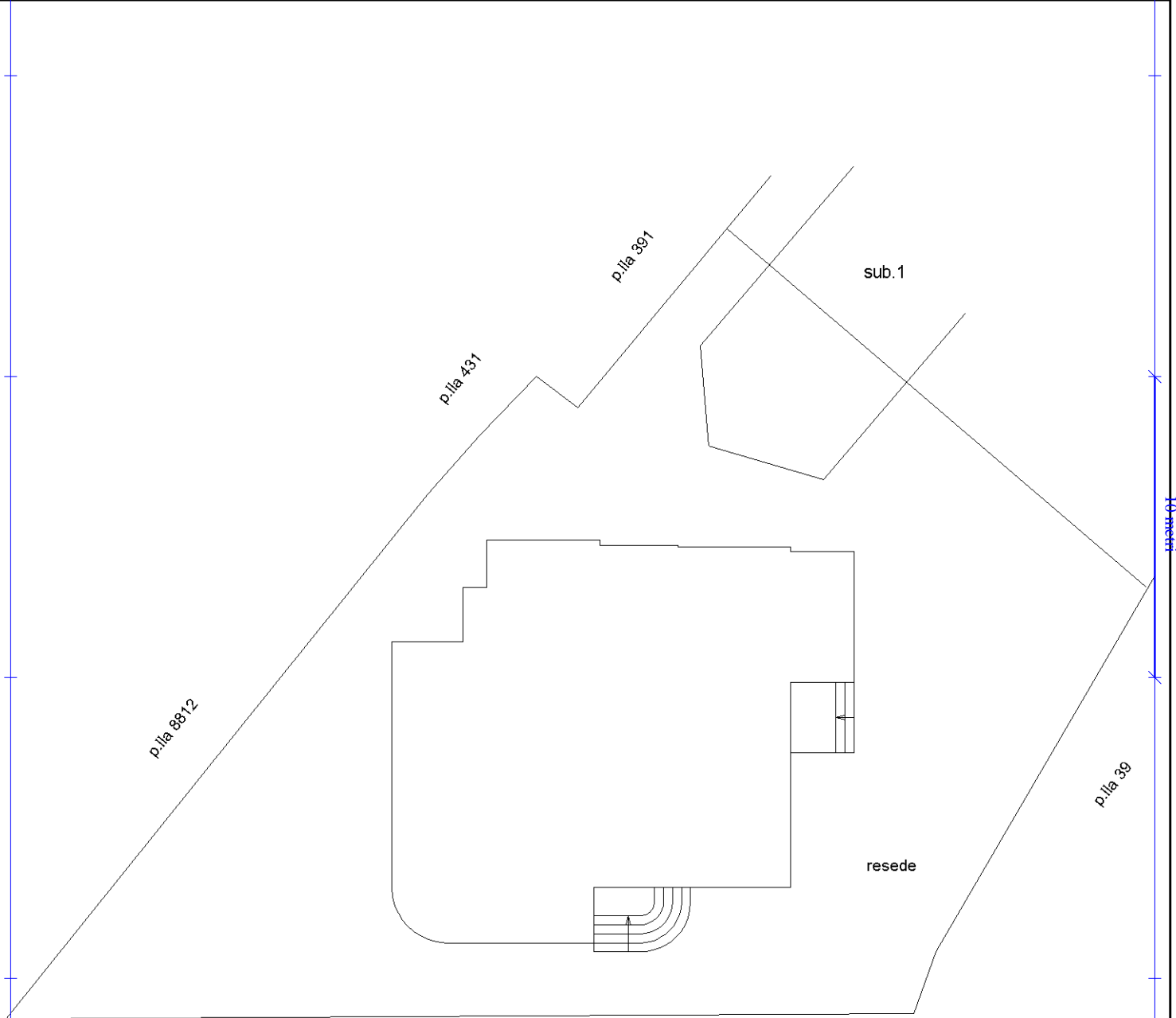

via san lazzaro

PIANO TERRA



Ultima planimetria in atti

Agenzia delle Entrate
CATASTO FABBRICATI
Ufficio provinciale di
Arezzo

Dichiarazione protocollo n. AR0063059 del 27/07/2017
Planimetria di u.i.u. in Comune di Cortona
Via San Lazzaro (camucia) civ. 12

Compilata da:
Mezzetti Cristiano
Iscritto all'albo:
Geometri
Prov. Arezzo N. 01248

Identificativi Catastali:
Sezione: 215
Foglio: 323
Particella: 4
Subalterno: 4

Scala 1: 200

Ultima planimetria in atti

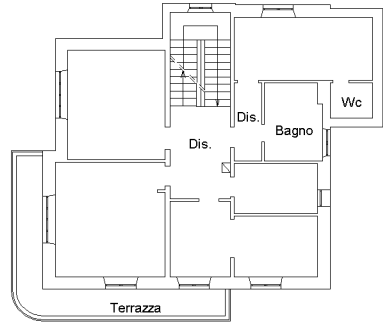

PIANO PRIMO h=3,20

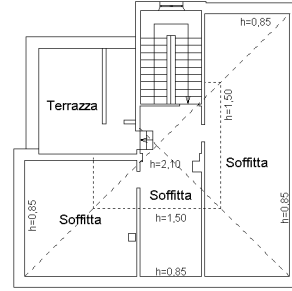

PIANO SECONDO

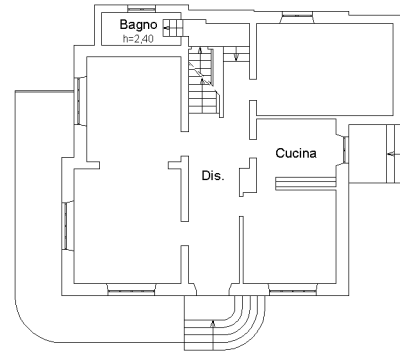
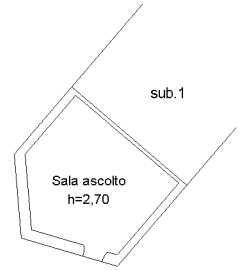

PIANO TERRA h=3,25

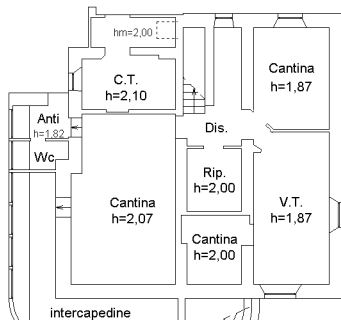

PIANO SEMINTERRATO



MODULARIO
F. - Cat. S. T. - 315



MINISTERO DELLE FINANZE
DIREZIONE GENERALE DEL CATASTO E DEI SERVIZI TECNICI ERARIALI

Mod. B (Nuovo Catasto Edilizio Urbano)

Lire
20

NUOVO CATASTO EDILIZIO URBANO

(R. DECRETO-LIBRO 13 APRILE 1939, N. 652)

Planimetria dell'immobile situato nel Comune di Cortona Via J. Lazzaro (Camucia)

Ditta

Allegata alla dichiarazione presentata all'Ufficio Tecnico Erariale di Arezzo

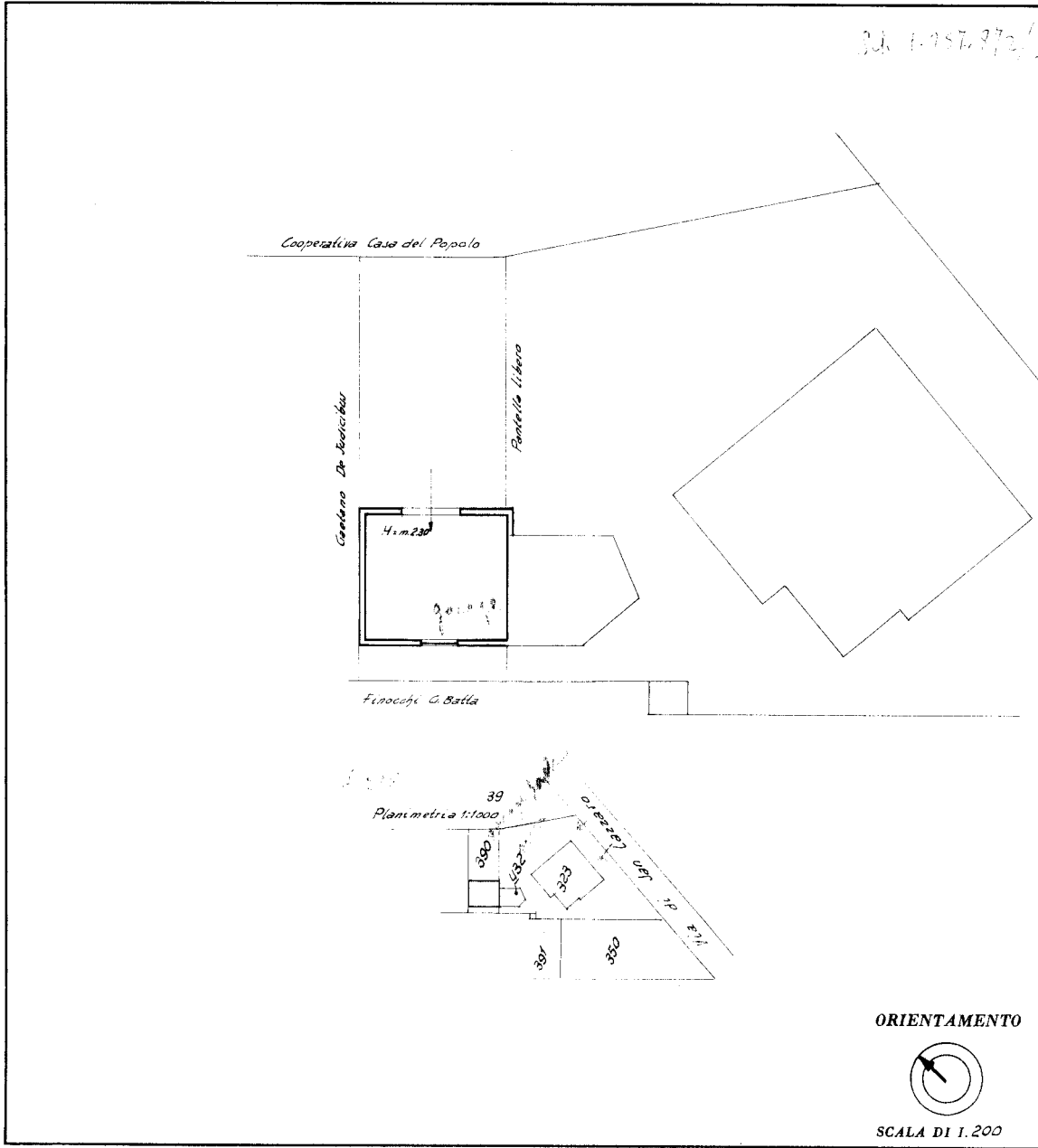

SPAZIO RISERVATO PER LE ANNOTAZIONI D'UFFICIO

DATA

PROT. N° 289/69

215-390

Compilata dal Geom. Libero Pantella
(Titolo, nome e cognome del tecnico)

Iscritto all'Albo dei Geometri
della Provincia di Arezzo

DATA 12.2.1969

Firma: L. Pantella

ISTITUTO TOPOGRAFICO DELLO STATO

Catasto dei Fabbricati - Situazione al 28/07/2022 - Comune di CORTONA(D077) - < Foglio 215 - Particella 323 - Subaltemo 1 >
linear 01
VIA SAN LAZZARO n. 4 Piano T

Ultima planimetria in atti

**Agenzia delle Entrate
CATASTO FABBRICATI
Ufficio Provinciale di
Arezzo**

Dichiarazione protocollo n. AR0210043 del 12/12/2013

Planimetria di u.i.u. in Comune di Cortona

Via San Lazzaro (camucia)

civ. 12

Identificativi Catastali:

Sezione:

Foglio: 215

Particella: 8812

Subalterno:

Compilata da:

Mezzetti Cristiano

Iscritto all'albo:

Geometri

Prov. Arezzo

N. 01248

Scheda n. 1

Scala 1:200

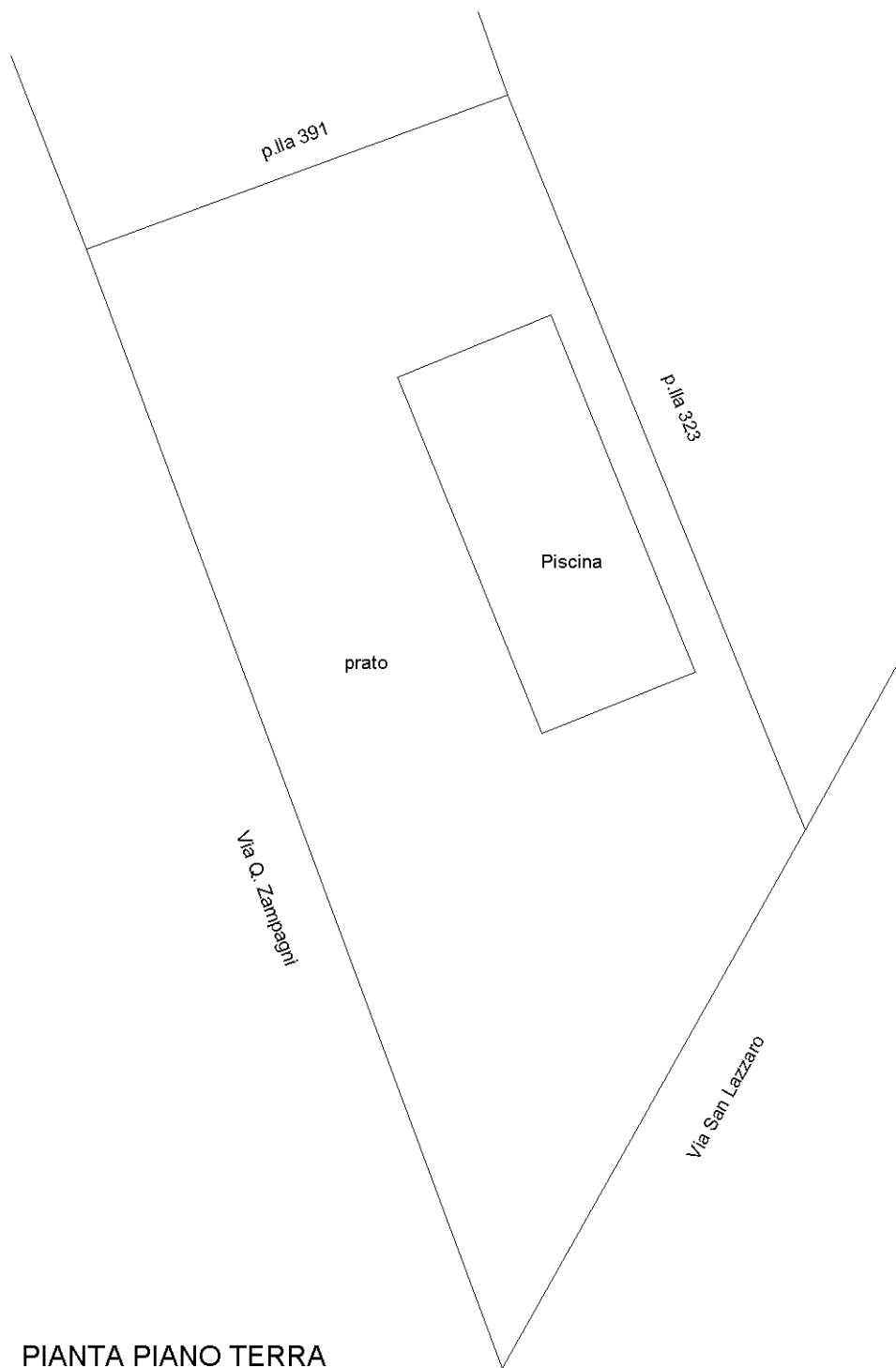

Nord

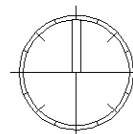

Ultima planimetria in atti

