

ALLEGATO N. 4
DOCUMENTAZIONE FOTOGRAFICA

Viste esterne del fabbricato - condominio di Via Niperto n. 12 – Capriglia Irpina



Foto 1 – 2_Viste esterne dei lati nord e ovest del fabbricato



Foto 3 – 4_Percorso di accesso e verticale del lato est del fabbricato dove affaccia un balcone a piano primo dell'abitazione pignorata

Abitazione di tipo civile (p.IIa 574/sub 3)



Foto 5_ Locale - cucina



Foto 6 - 7 - 8_ Camera a destra entrando servita da balcone lato est con caldaia

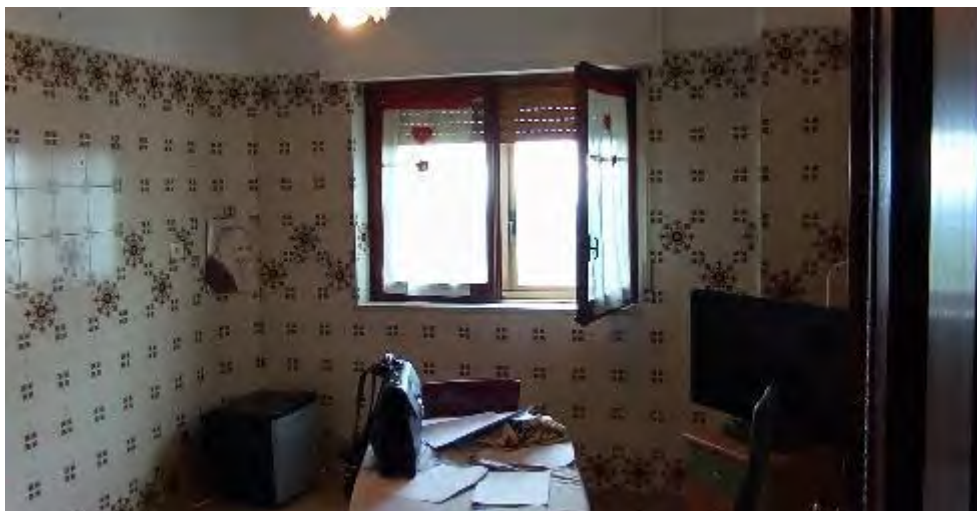

Foto 9_ Locale wc

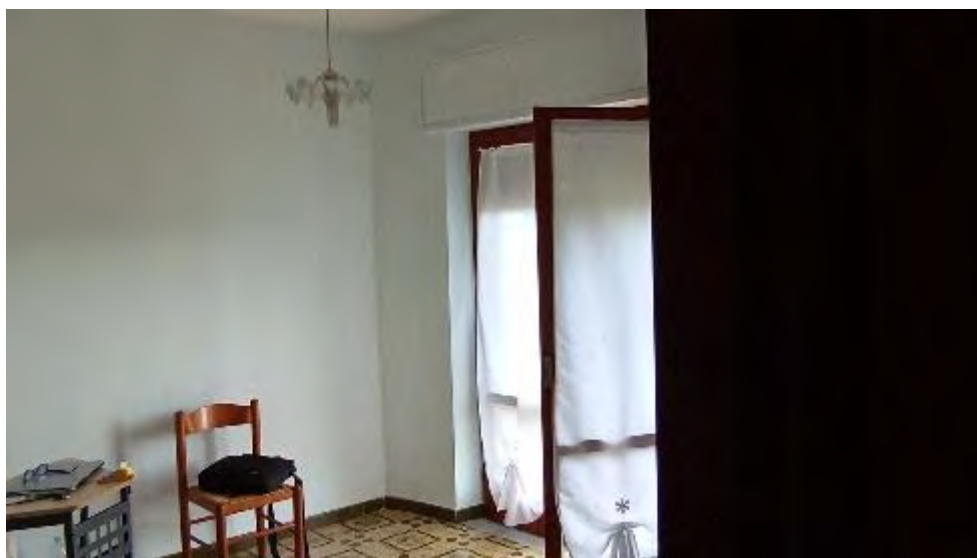

Foto 10_ 1° Camera a sinistra entrando



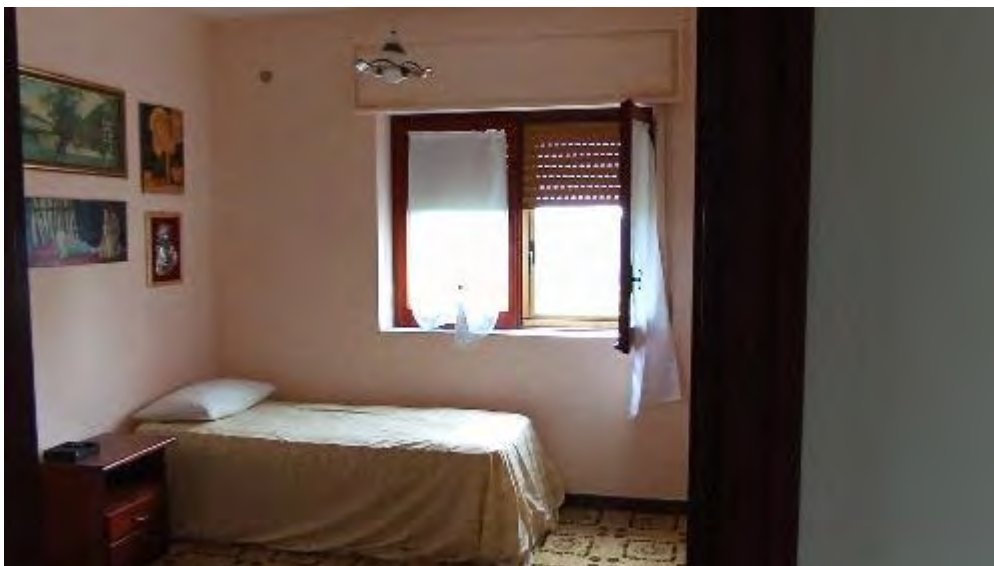

Foto 11 - 12 - 13_ 2° Camera a sinistra entrando servita da balcone lato sud

Locale - deposito (p.lla 574/sub 8)

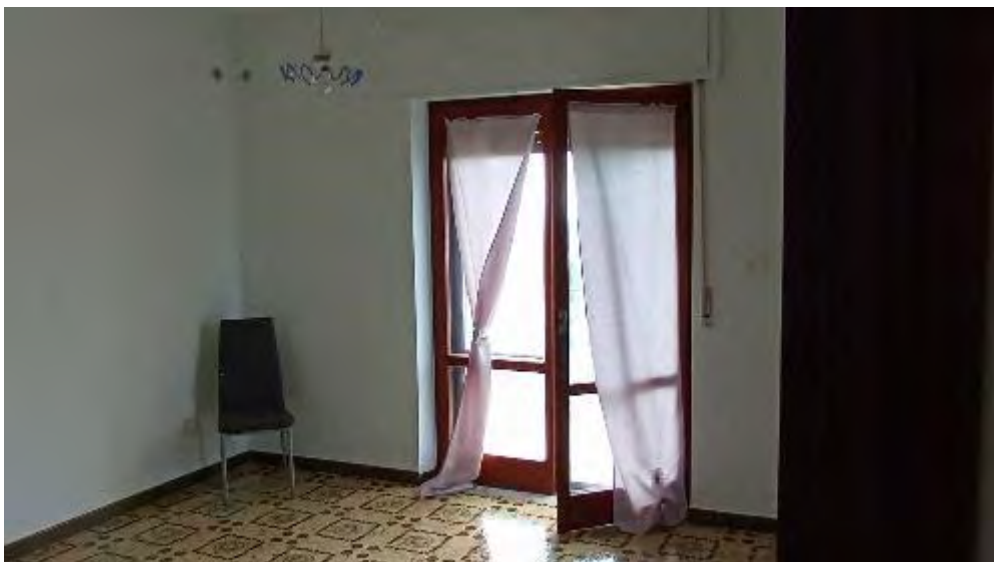

Foto 14_ Corridoio di distribuzione e porta di ingresso al locale deposito



Foto 15 - 16 - 17_ del locale - deposito

Locale - garage (p.lla 574/sub 26)



Foto 18 - 19_Rampa di accesso al piano interrato adibito ad autorimessa e vista dell'ingresso dalla corsia di manovra del piano autorimessa



Foto 20 - 21_Scala interna al fabbricato di collegamento al piano interrato adibito ad autorimessa



Foto 22 - 23_ Vista dello spazio di manovra esclusivo e dell'ingresso del locale – garage

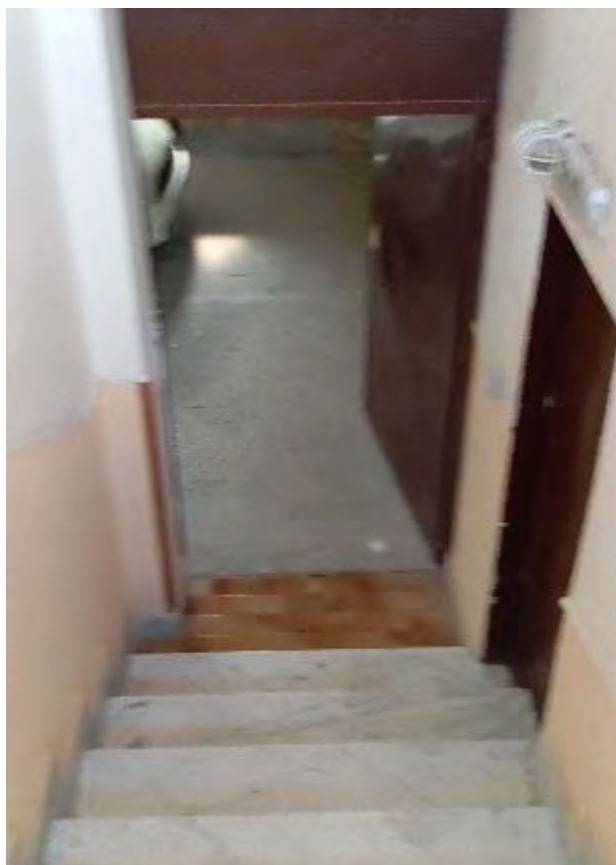
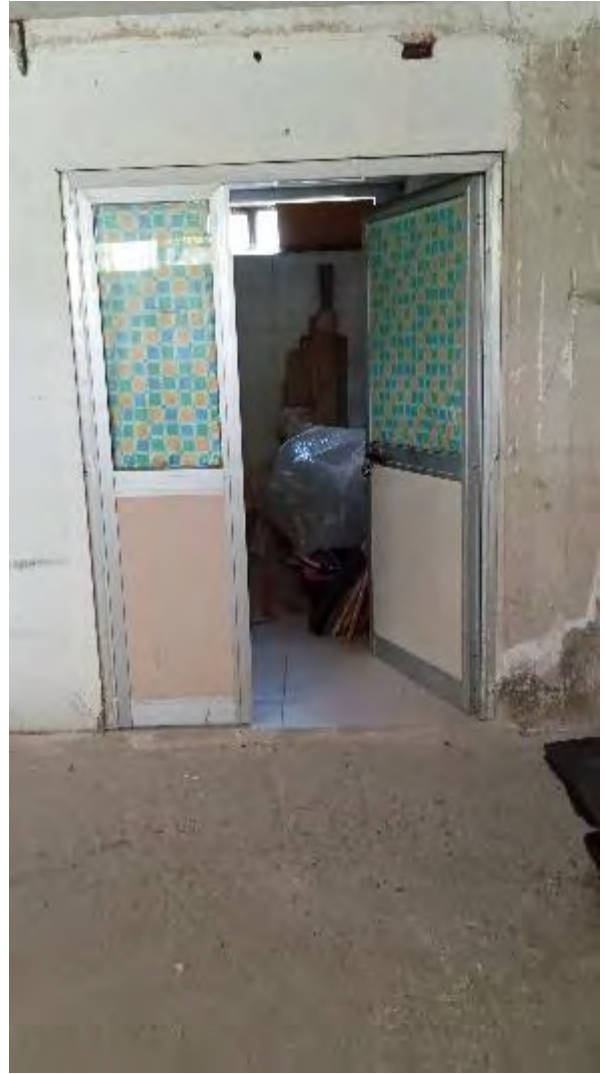

Foto 24 - 25_ Vista dello spazio interno del locale garage