

<b>Foglio:</b>	69	<b>Particella:</b>	1445	<b>Subalterno:</b>	193
<b>Zona/Cat.:</b>	Z. 1 Cat. C/6	<b>Classe:</b>	4	<b>Consistenza:</b>	12 m <sup>2</sup>

### Planimetria catastale:

**Agenzia del Territorio  
CATASTO FABBRICATI  
Ufficio Provinciale di  
Siena**

Dichiarazione protocollo n. SI0088812 del 21/10/2010  
Planimetria di u.i.u. in Comune di Siena

Via Baldassarre Peruzzi civ.

**Identificativi Catastali:**

Sezione:  
Foglio: 69  
Particella: 1445  
Subalterno: 193

**Compilata da:**  
Bocci Massimo

**Iscritto all'albo:**  
Geometri

Prov. Siena N. 597

Scheda n. 1 Scala 1:200

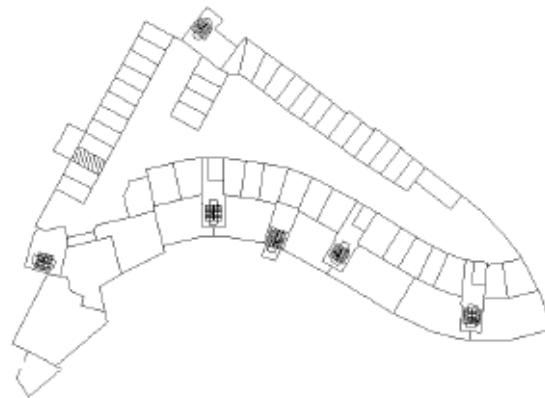

posto auto coperto  
h=2.70

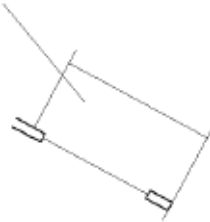

Piano 2S



Foglio:	69	Particella:	1445	Subalterno:	193
---------	----	-------------	------	-------------	-----

### Documentazione di riferimento depositata:

Permesso a costruire in *VARIANTE* alla Pratica Edilizia n°36359 del 01.03.2005.  
Pratica edilizia n° 56794 del 31/12/2010.



In base alle verifiche effettuate, relativamente alla documentazione a disposizione e ai sopralluoghi condotti, è possibile affermare che l'unità immobiliare è conforme a livello edilizio.

Foglio:	69	Particella:	1445	Subalterno:	193
---------	----	-------------	------	-------------	-----

**Documentazione fotografica:**

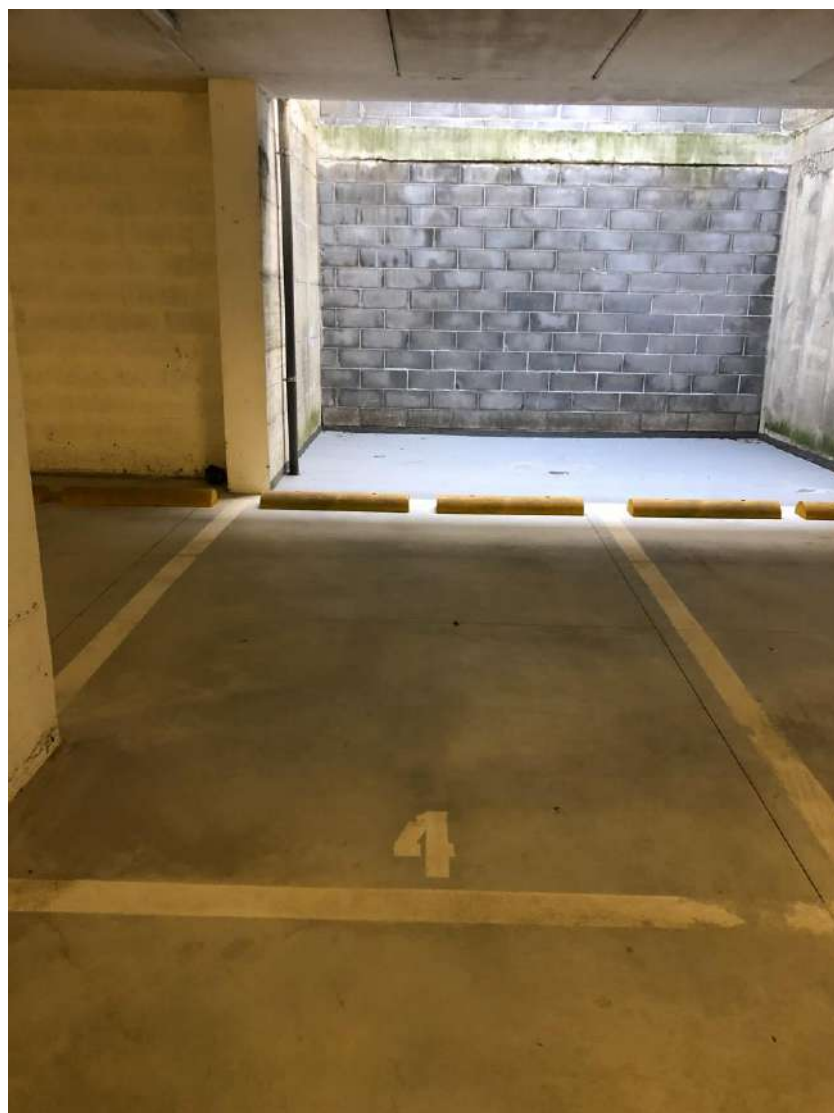

<b>Foglio:</b>	69	<b>Particella:</b>	1445	<b>Subalterno:</b>	193
----------------	----	--------------------	------	--------------------	-----

**Stima:**

Il posto auto coperto si presenta in condizioni discrete.  
Il valore è stato calcolato a partire da mq catastali.

**Valore: 13 mq x 600,00 €/mq = 7.800,00 €**