

ELABORATO PLANIMETRICO
 Compilato da:
 Donadel Ernesto
 Iscritto all'albo:
 Geometri
 Prov. Treviso N. 1772

**Agenzia del Territorio
 CATASTO FABBRICATI
 Ufficio Provinciale di
 Treviso**

Comune di Conegliano		Protocollo n. TV0362464 del 20/10/2004	
Sezione: A	Foglio: 1	Particella: 559	Tipo Mappale n. 278092 del 06/08/2004
Dimostrazione grafica dei subalterni			Scala 1 : 500

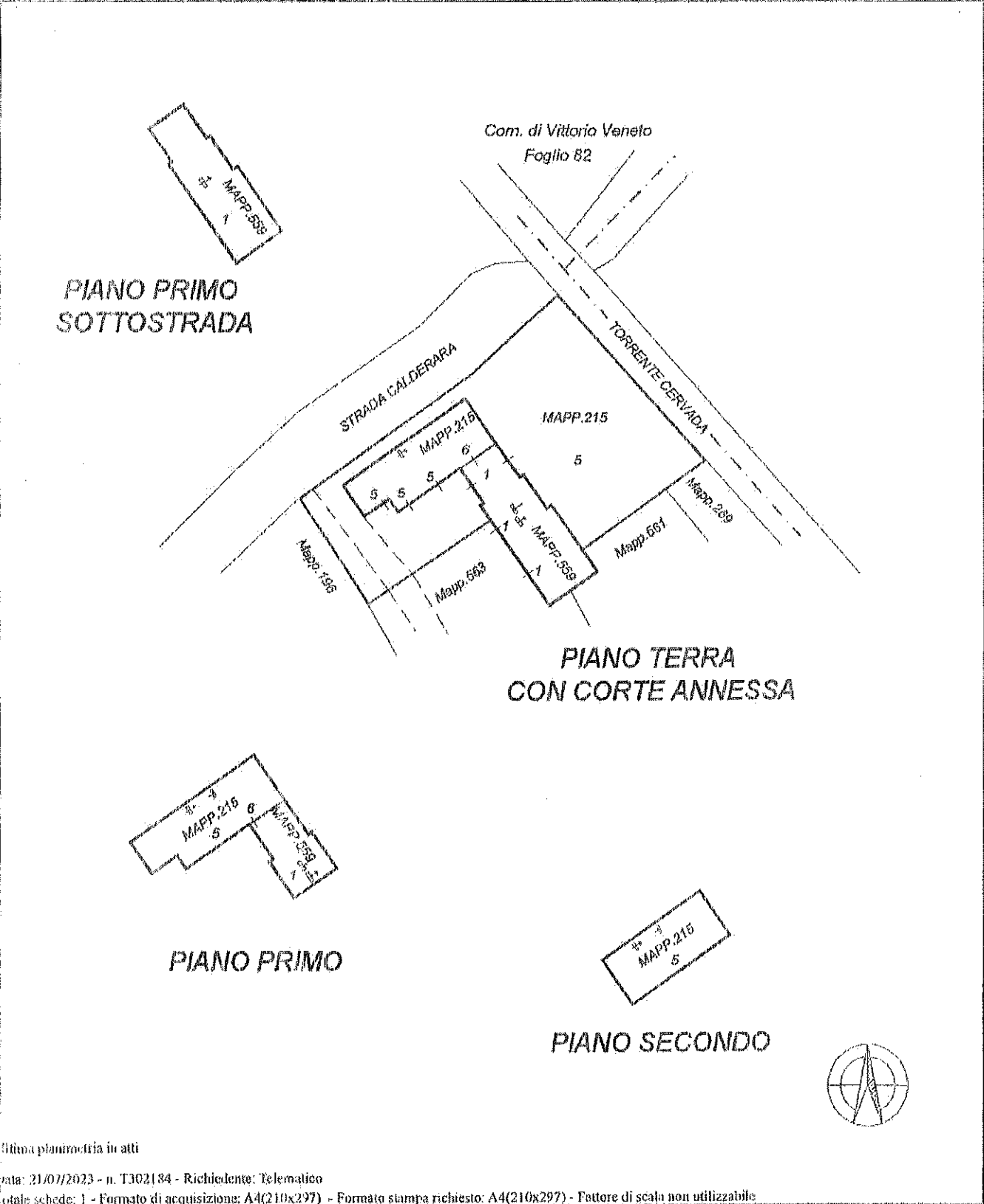

Elaborato Planimetrico - Catasto dei Fabbricati - Situazione al 21/07/2023 - Comune di CONEGLIANO(C937) - Sez. urbana A - Foglio 1 Particella 559 >

Ultima planimetria in atti

**Agenzia del Territorio
CATASTO FABBRICATI
Ufficio Provinciale di
Treviso**

Dichiarazione protocollo n. TV0362464 del 20/10/2004

Planimetria di u.i.v. in Comune di Conegliano

Strada Calderara

civ.

Identificativi Catastali:

Sezione: A

Foglio: I

Particella: 559

Subalterno: 1

Compilata da:
Donadel Ernesto

Iscritte all'albo:
Geometri

Prov. Treviso

N. 1772

Allegato n. I

Scala 1:200

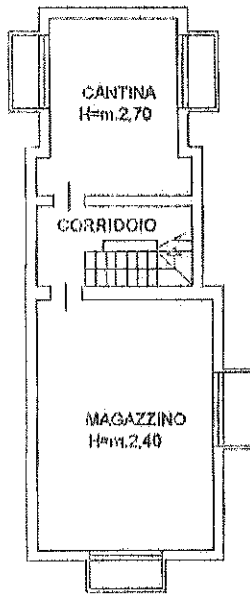

PIANO PRIMO
SOTTOSTRADA

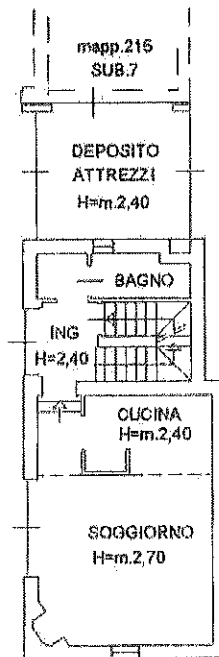

PIANO TERRA

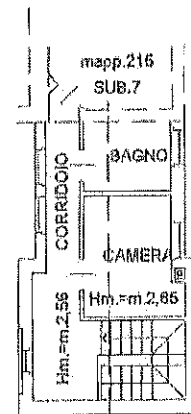

PIANO PRIMO



Comune di Conegliano (C957) - Sez. urbana A - Foglio I - Particella 559 - Subalterno 1 >
STRADA CALDERARA Piano S1-T - 1

Prima planimetria in atti

Data: 21/07/2023 - n. T302822 - Richiedente: CNDNRG68A09C957M

Scale scheda: I - Formato di acquisizione: A4(210x297) - Formato stampa richiesto: A4(210x297)

