

**Agenzia delle Entrate
CATASTO FABBRICATI
Ufficio Provinciale di
Napoli**

Dichiarazione protocollo n. NA0191795 del 26/06/2018

Comune di Palma Campania

Via Sediari

civ. 70

Identificativi Catastali:

Sezione:

Foglio: 6

Particella: 696

Subalterno: 7

Compilata da:
Cozzolino Luisa

Iscritto all'albo:
Architetti

Prov. Napoli

N. 8073

Planimetria

Scheda n. 1

Scala 1:200

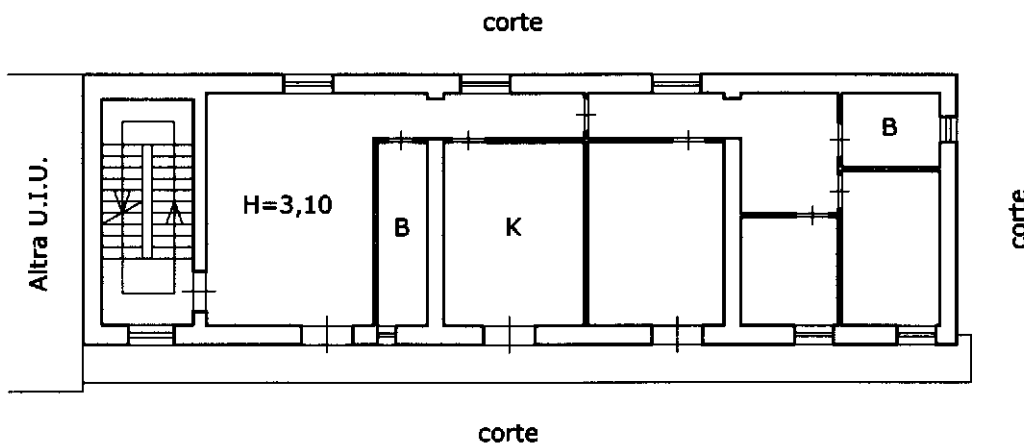

PIANO PRIMO

Catasto dei Fabbricati - Situazione al 03/07/2018 - Comune di PALMA CAMPANIA (G285) - Foglio: 6 - Particella: 696 - Subalterno: 7 >
VIA SEDIARI n. 70 piano: 1;

Ultima planimetria in atti