

**Agenzia del Territorio  
CATASTO FABBRICATI  
Ufficio Provinciale di  
Latina**

Dichiarazione protocollo n. LT0047223 del 09/03/2005

Planimetria di u.i.u. in Comune di Aprilia

Via Esino

civ. 17

Identificativi Catastali:

Sezione:  
Foglio: 136  
Particella: 403  
Subalterno: 1

Compilata da:  
De Blasis Anna  
Iscritto all'albo:  
Geometri

Prov. Latina

N. 1344

Scheda n. 1

Scala 1:200

### Piano Terra

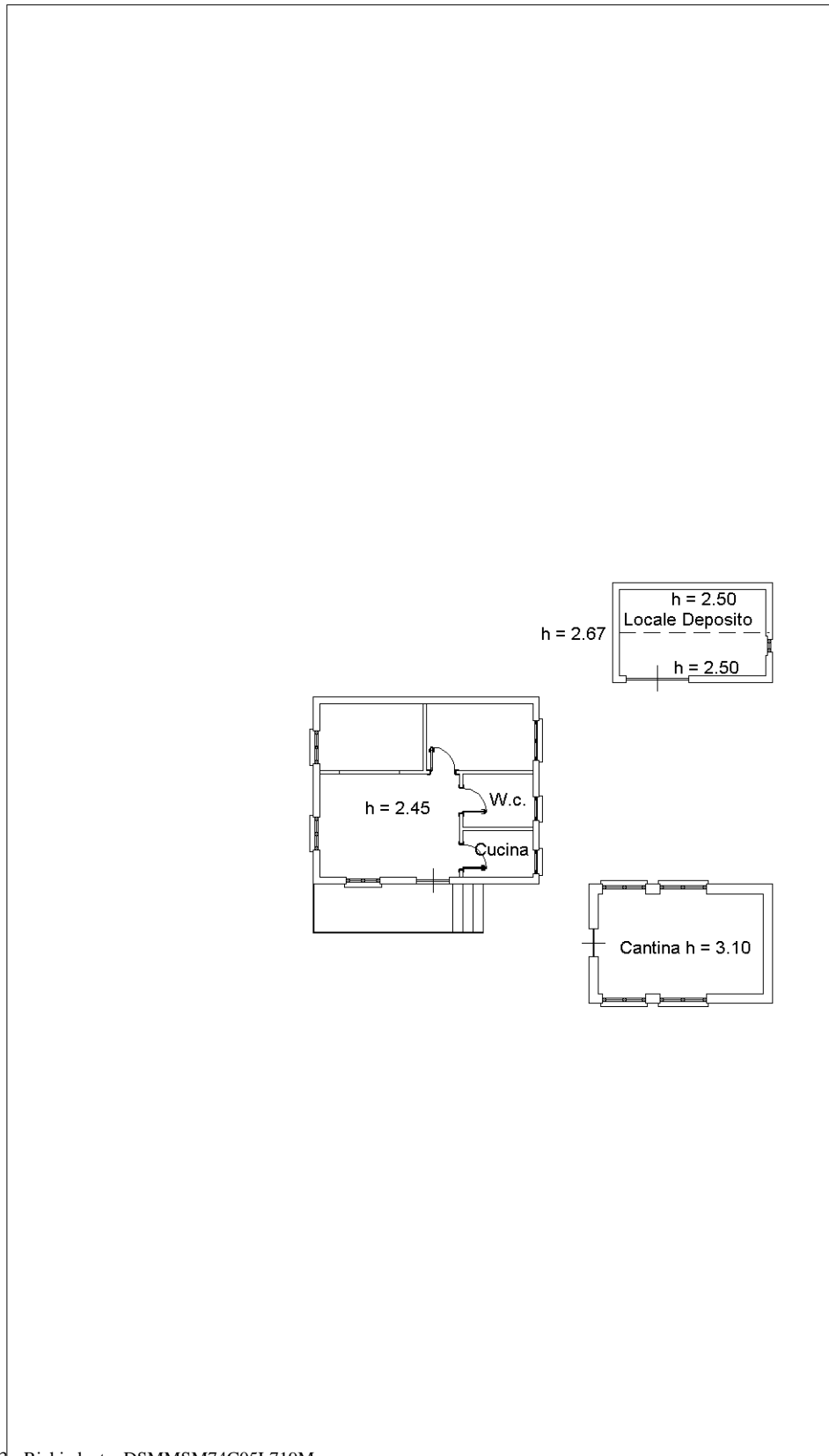

Ultima planimetria in atti