

# NUOVO CATASTO EDILIZIO URBANO

(R. DECRETO-LEGGE 13 APRILE 1959, N. 652)

Planimetria dell'immobile situato nel Comune di Taleggio Via Sottachiesa

Allegata alla dichiarazione presentata all'Ufficio Tecnico Erariale di Bergamo Scheda N.°

per ampliamento e divisione del foglio 29  
mappale 574 - assume il numero identificativo  
foglio 29 mappale 574 sub. a/1

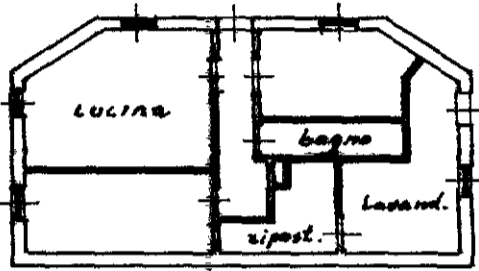

piano seminterrato H=2.70

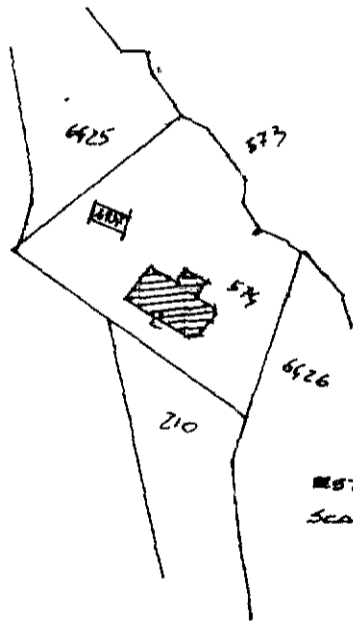

ESTRATTO MAPPA  
SCALA 1:2000

ORIENTAMENTO



SCALA DI 1:200

Spazio riservato per le annotazioni d'ufficio	DATI DEL CATASTO TERRENI DOVE È SORTA LA NUOVA COSTRUZIONE	
DATA <b>14 GEN. 1986</b>	Numero della partita	
PROT. N° <b>348/1</b>	Sezione o Comune censuario	
	Foglio	
	Numero di mappa	
	Subalterno	

DATA **20.9.85**

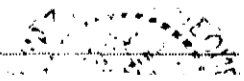

ICA Bg.