

Agenzia delle Entrate
CATASTO FABBRICATI
Ufficio Provinciale di
Torino

Dichiarazione protocollo n. TO0298426 del 19/09/2016

Planimetria di u.i.u. in Comune di Pino Torinese

Via Delle Rose

civ. 10

Identificativi Catastali:

Sezione:

Foglio: 15

Particella: 212

Subalterno: 2

Compilata da:

Iscritto all'albo:
Geometri

Prov. Torino

N. 06642

Scheda n. 1

Scala 1:200

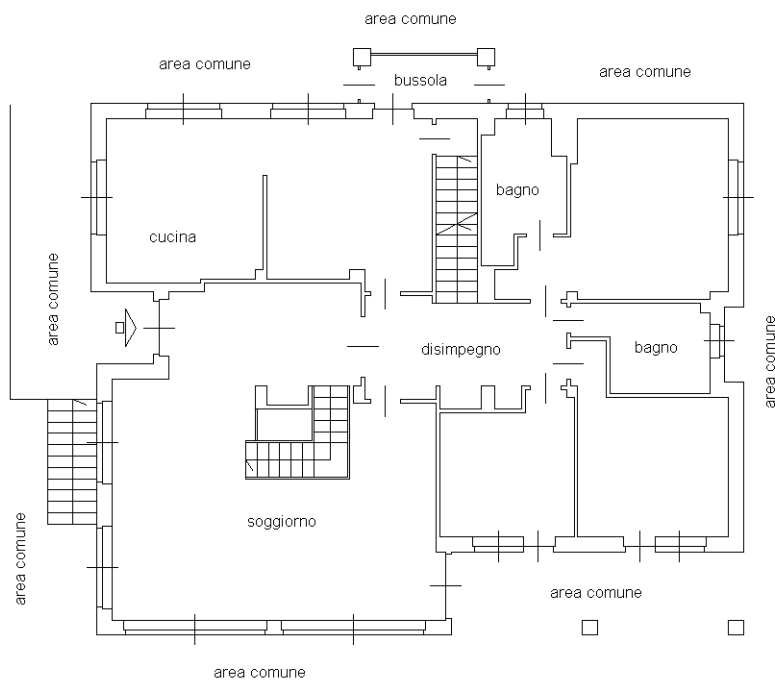

PIANO TERRENO H=3.00mt

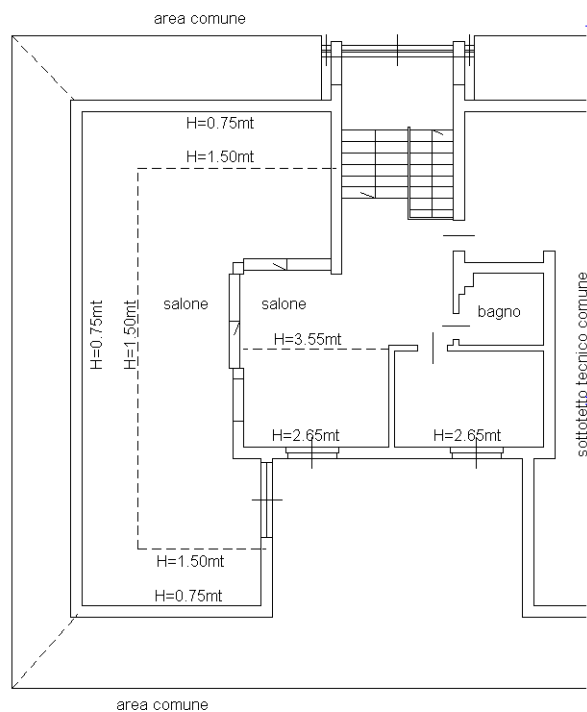

PIANO PRIMO MANSARDATO

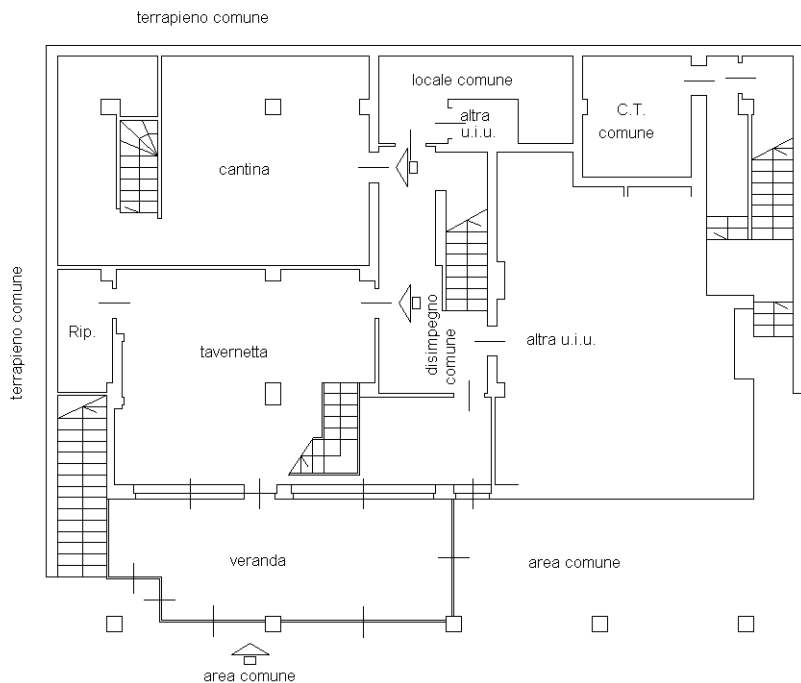

PIANO SEMINTERRATO

(S1) H=2.90mt

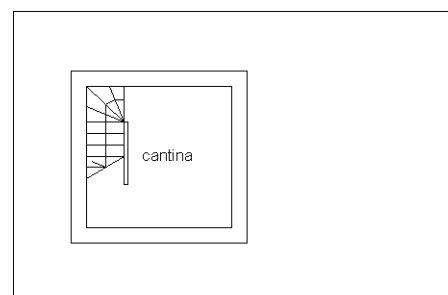

PIANO INTERRATO (S2) H=2.00mt

Nord

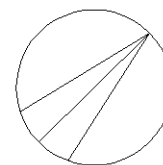

Ultima planimetria in data: