

**Agenzia delle Entrate**  
**CATASTO FABBRICATI**  
**Ufficio Provinciale di**  
**Torino**

Dichiarazione protocollo n. TO0298426 del 19/09/2016

Planimetria di u.i.u. in Comune di Pino Torinese

Via Delle Rose

civ. 10

Identificativi Catastali:

Sezione:  
Foglio: 15  
Particella: 212  
Subalterno: 3

Compilata da:

Iscritto all'albo:  
Geometri

Prov. Torino

N. 06642

Scheda n. 1

Scala 1:200

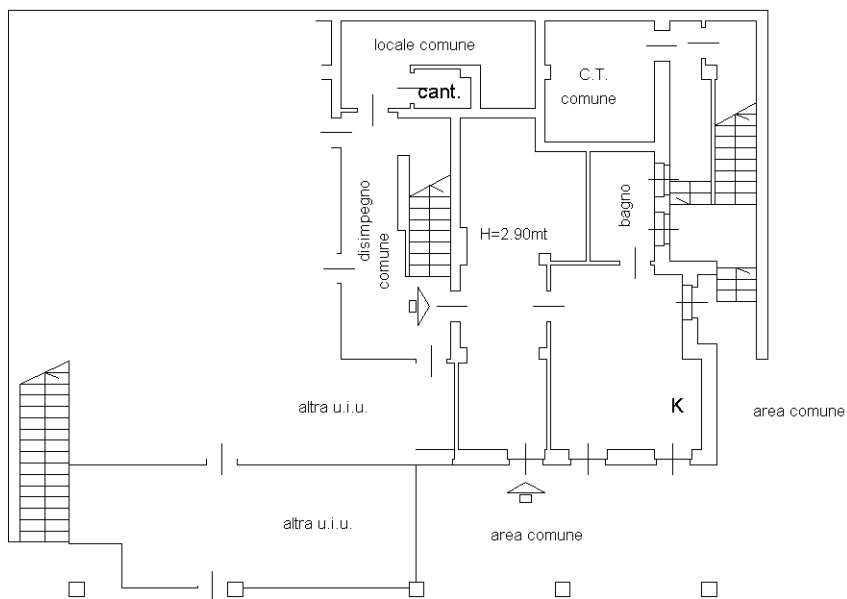

**PIANO SEMINTERRATO**

**Nord**

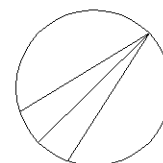

Ultima planimetria in atti

Data: 29/06/2023 - n. T378298 - Richiedente

Totale schede: 1 - Formato di acquisizione: A4(210x297) - Formato stampa richiesto: A4(210x297)