

**MMSTUDIO**  
MASSIMILIANO MATRICARDI ARCHITETTO



**indirizzo** | Via Domenico Caraceni, 19 | 66026 - Ortona (CH)

**c.f.** | MTR MSM 91T11 E435R

**mobile** | +39 320 4620347

**mail** | matricardimassimiliano@gmail.com

**pec** | massimiliano.matricardi@archiworldpec.it

## Tribunale Ordinario di Chieti

Area Civile | Fallimentare



Il tecnico



**promossa da** | Curatore Dott. Giordano Albanese

**oggetto** | Liquidazione Giudiziale | R.G. 9/2024

**giudice** | Dott. Alessandro Chiauzzi

**A04**

**ALLEGATO N. 4**  
PLANIMETRIE DELLO STATO DEI LUOGHI

**l'esperto stimatore** | Arch. Massimiliano Matricardi

**data** | 02.10.2024

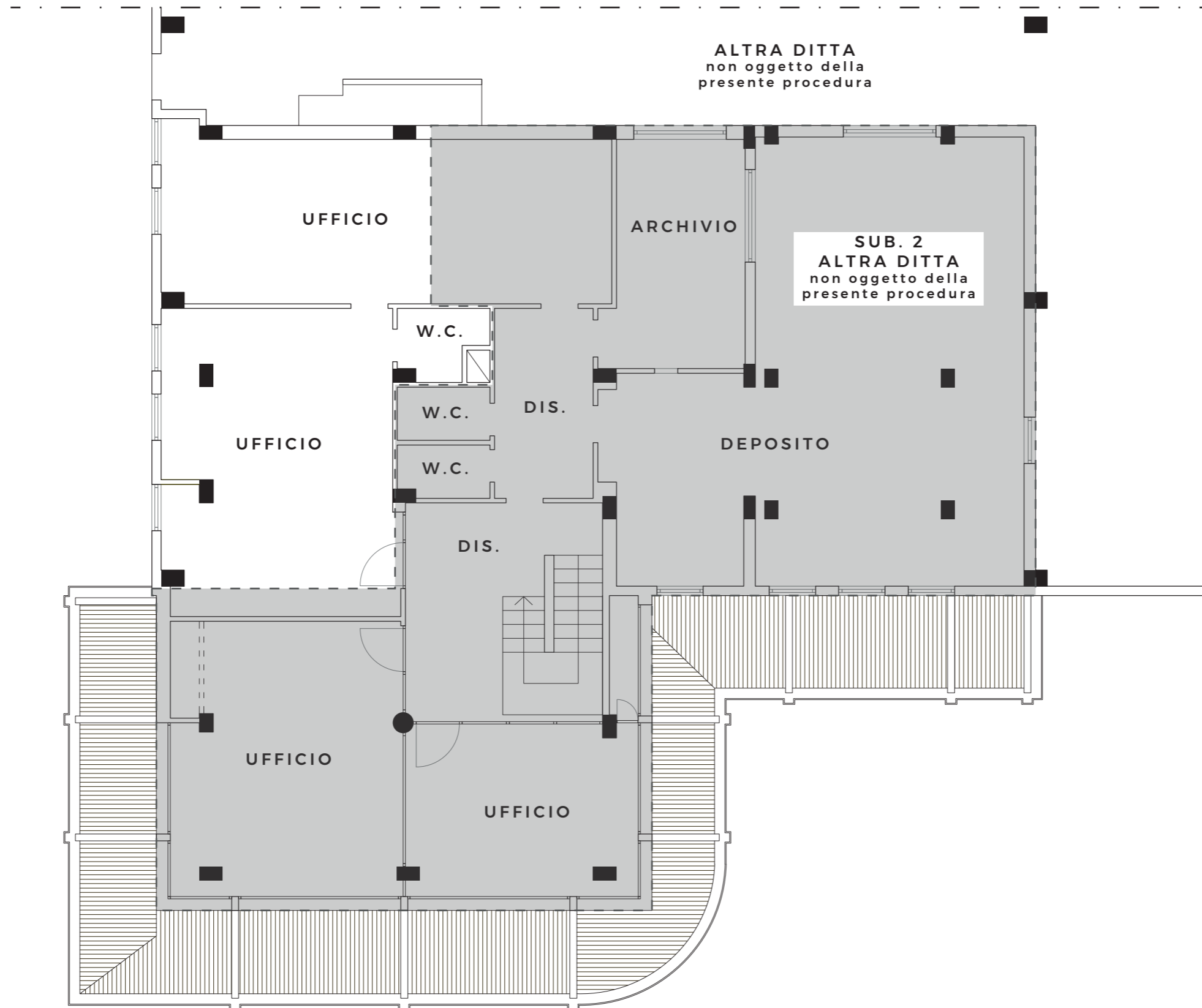

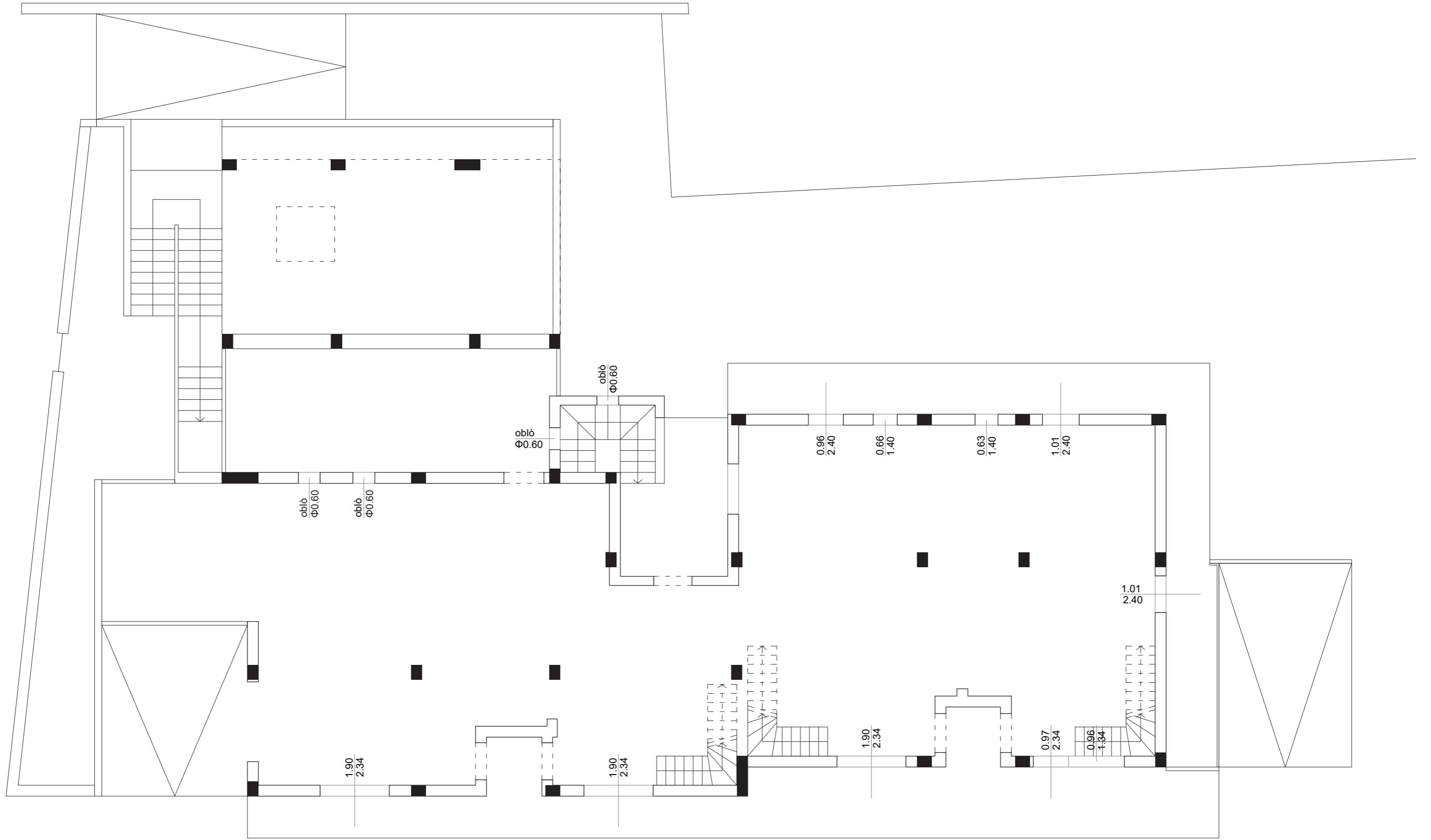

PLANIMETRIA PIANO TERRA  
SCALA 1:100



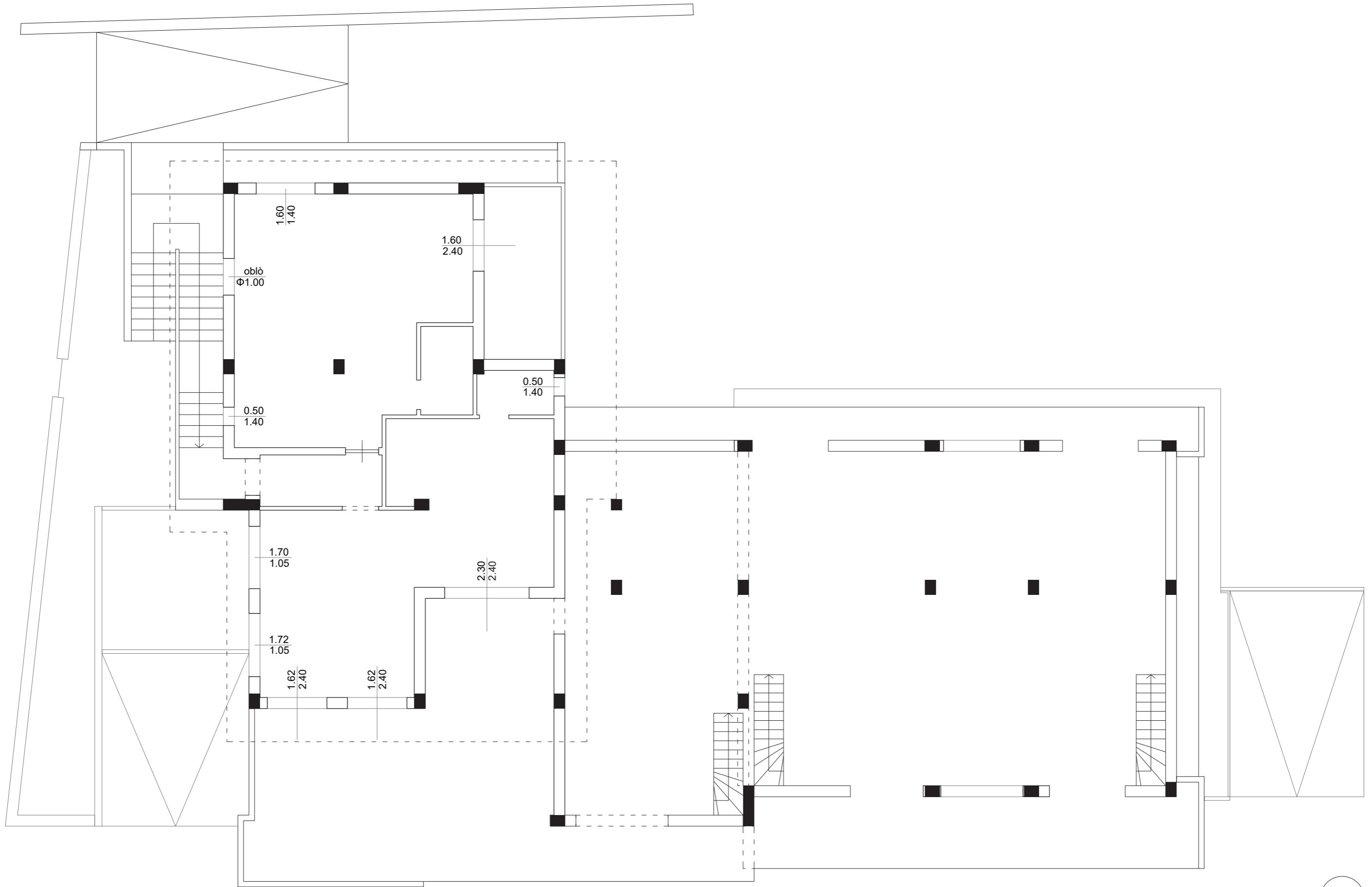

PLANIMETRIA PIANO PRIMO  
SCALA 1:100