

MODULARIO
F. reg. mod. 497



MINISTERO DELLE FINANZE
DIREZIONE GENERALE DEL CATASTO E DEI SERVIZI TECNICI ERARIALI
NUOVO CATASTO EDILIZIO URBANO

Mod. B (Nuovo Catasto Edilizio Urbano)

Lire
150

Planimetria dell'immobile situato nel Comune di POZZUOLI Via COSTE S. ANGELO

Ditta [REDACTED]
Allegata alla dichiarazione presentata all'Ufficio Tecnico Erariale di NAPOLI

DESTINAZIONE: Deposito
FOGLIO N 18
p.lla N 70
SUB. 3

PIANO SEMINTERRATO

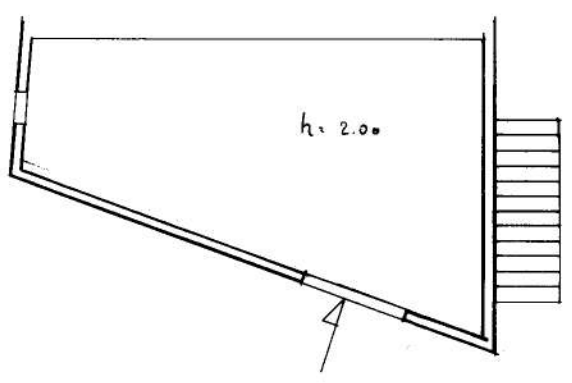

ORIENTAMENTO

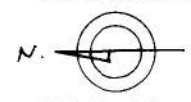

SCALA DI 1:100

SPAZIO RISERVATO PER LE ANNOTAZIONI D'UFFICIO

DATA
PROT. N°

21 MAR 1986

21/1493

invari 01

Catasto dei Fabbricati - Situazione al 13/10/2022 - Comune di POZZUOLI(G964) - < Foglio 18 - Particella 70 - Subaltemo 3 >
VIA COSTE SANT' ANGELO Piano SI

Ultima planimetria in atti

F. - ng. rend. - 497



MINISTERO DELLE FINANZE
DIREZIONE GENERALE DEL CATASTO E DEI SERVIZI TECNICI ERARIALI

Lire
150

NUOVO CATASTO EDILIZIO URBANO

(D. DECRETI-LEGGI 13 APRILE 1939, N. 652)

Planimetria dell'immobile situato nel Comune di POZZUOLI Via COSTE S. ANGELO

Ditta [REDACTED]

Allegata alla dichiarazione presentata all'Ufficio Tecnico Erariale di NAPOLI

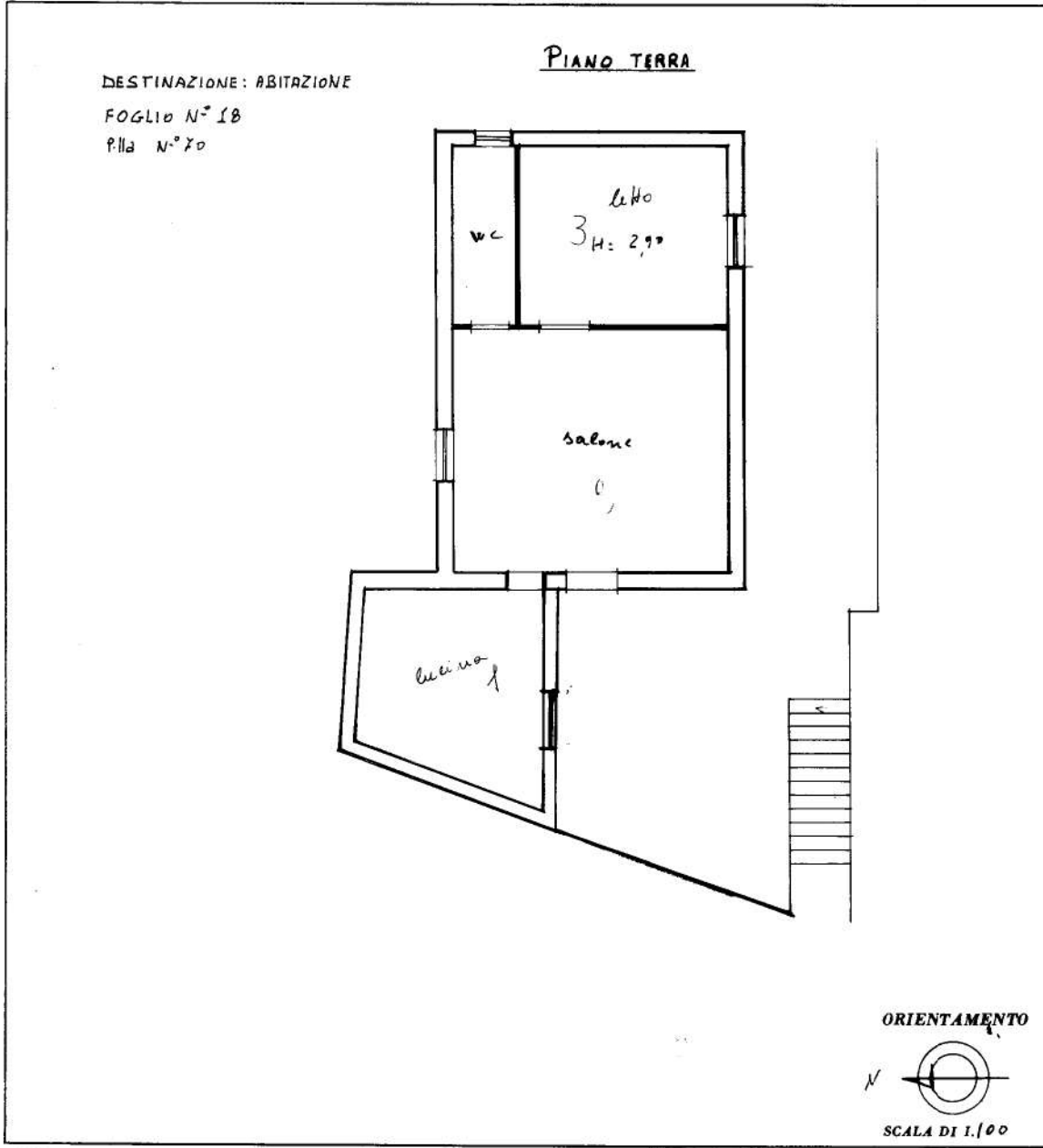

SPAZIO RISERVATO PER LE ANNOTAZIONI D'UFFICIO	
DATA	
PROT. N°	4/1499



invari 01

Catasto dei Fabbricati - Situazione al 13/10/2022 - Comune di POZZUOLI(G964) - < Foglio 18 - Particella 70 - Subaltemo 2 >
VIA COSTE SANT' ANGELO Piano T

Ultima planimetria in atti