

MODULARIO
F. rig. rend. 467

154



MINISTERO DELL'INTERNO

DIREZIONE GENERALE DEL CATASTO E DEI SS.TT.EE.

CATASTO EDILIZIO URBANO (RDL 13-4-1939, n. 652)

MOD. BN (CEU)

LIRE
365

Planimetria di u.i.u. in Comune di PRATO via P. THOUAR civ.

PIANO TERRENO

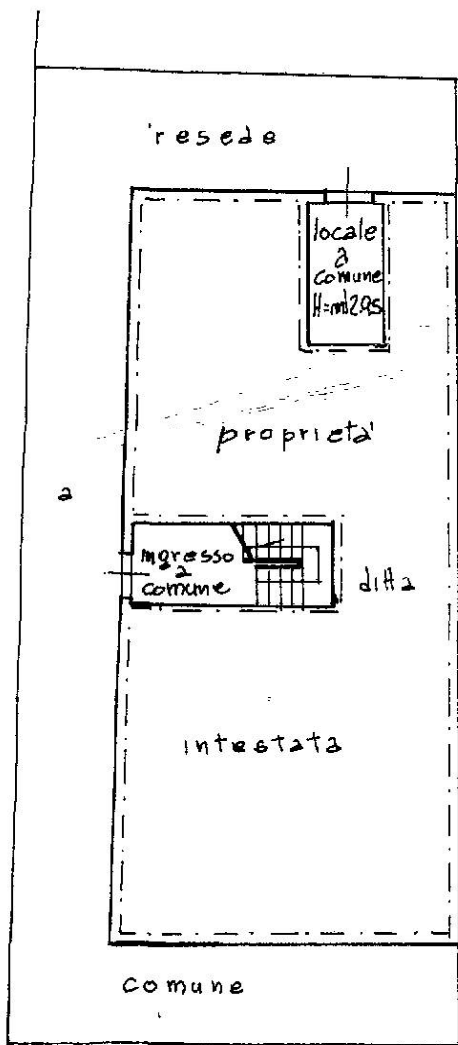

PIANO TERZO

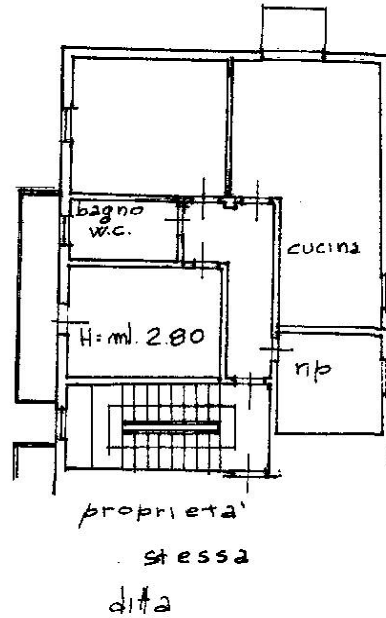

ORIENTAMENTO

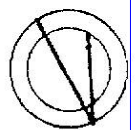

SCALA DI 1:200

Dichiarazione di N.C.
Ultima planimetria in atti
Denuncia di variazione

Compilata dal **GEOMETRA**
(Titolo, cognome e nome)
FABIO FRATOSI

RISERVATO ALL'UFFICIO

Data presentazione: 09/07/1993 - Data: 18/04/2024 - n. T311927 - Richiedente: DSPRRT85T28G999G

Identificativi catastali: **43**
F. **43**
n. **538** sub. **8**

Stampa richiesta: A4 (210x297)

della provincia di **FIRENZE** n. **2552/M**

data **08-07-93** Firma **l. m. lator**

Firmato da: **ARUBAPEC S.P.A. NG. CA. 3** Serial#: 60347a14e78e06cd7abb9cbb382e6a39

num 01
Catasto dei Fabbricati - Situazione al 18/04/2024 - Comune di PRATO(G999) - < Foglio 43 - Particella 538 - Subalterno 8 >
Firmato da: **ARUBAPEC S.P.A. NG. CA. 3** Serial#: 60347a14e78e06cd7abb9cbb382e6a39