

# Roberto Di Sapia

Geometra

ESECUZIONE IMMOBILIARE: n. **22/2024 R.G.E.**

G.E.: **Dott. E. CAPANNA**

CREDITORE PROCEDENTE:

DEBITORI ESECUTATI:

◆ ◆ ◆

## DOCUMENTAZIONE FOTOGRAFICA

◆ ◆ ◆

Prato, Maggio 2024

*Il C.T.*

*(geometra Roberto Di Sapia)*

Via Ernesto Guevara, 10 – 59100 Prato (PO) – Tel. 0574 065150 - Cell. 338 1245020

e\_mail: [robertodisapia@gmail.com](mailto:robertodisapia@gmail.com) - pec: [roberto.di.sapia@geopec.it](mailto:roberto.di.sapia@geopec.it)

Codice Fiscale DSP RRT 85T28 G999G - Partita IVA 02089950972



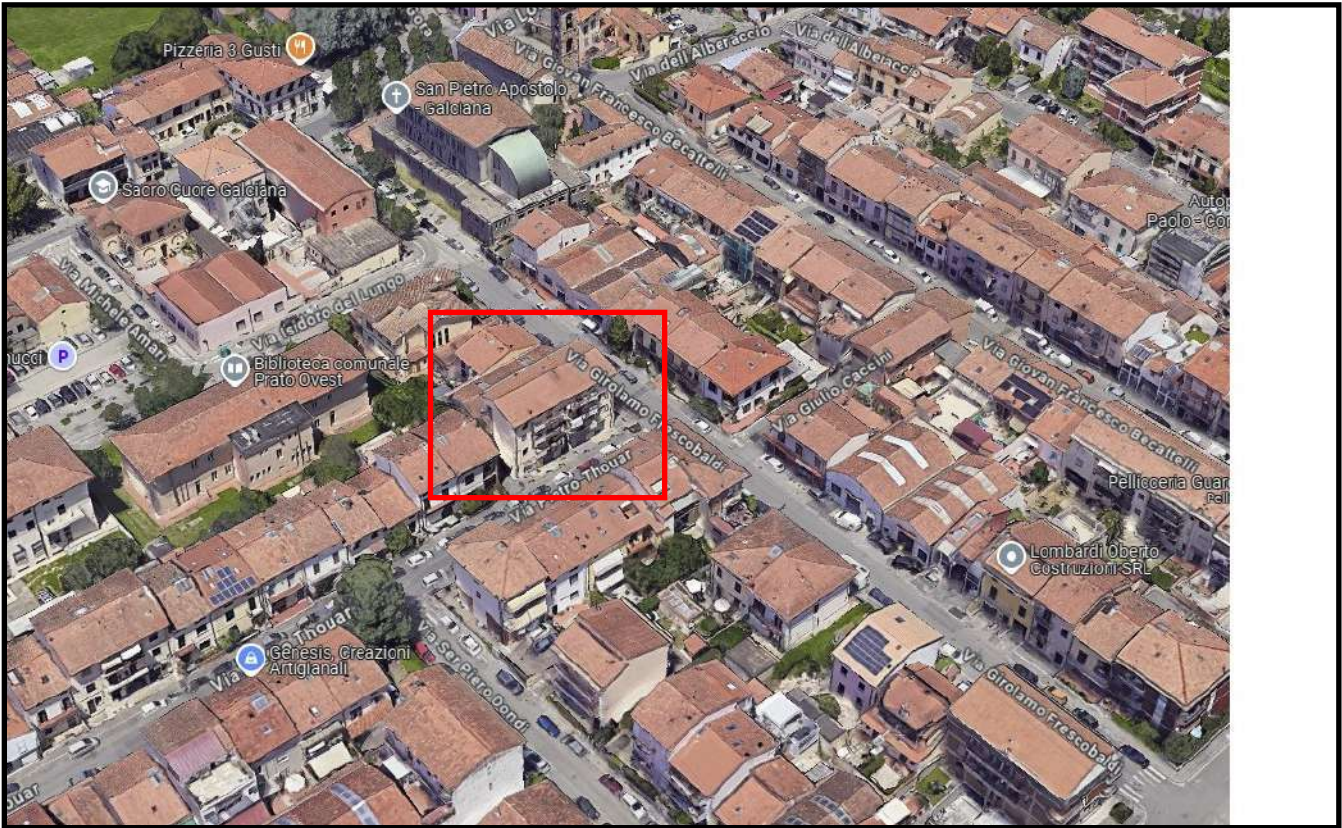

Vista aerea della zona in cui ricade l'immobile oggetto di pignoramento e vista dalla Via P. Thouar della facciata principale del fabbricato condominiale cui fa parte la porzione immobiliare in parola.





Vista dalla Via P. Thouar del fabbricato condominiale cui fa parte la porzione immobiliare in parola.



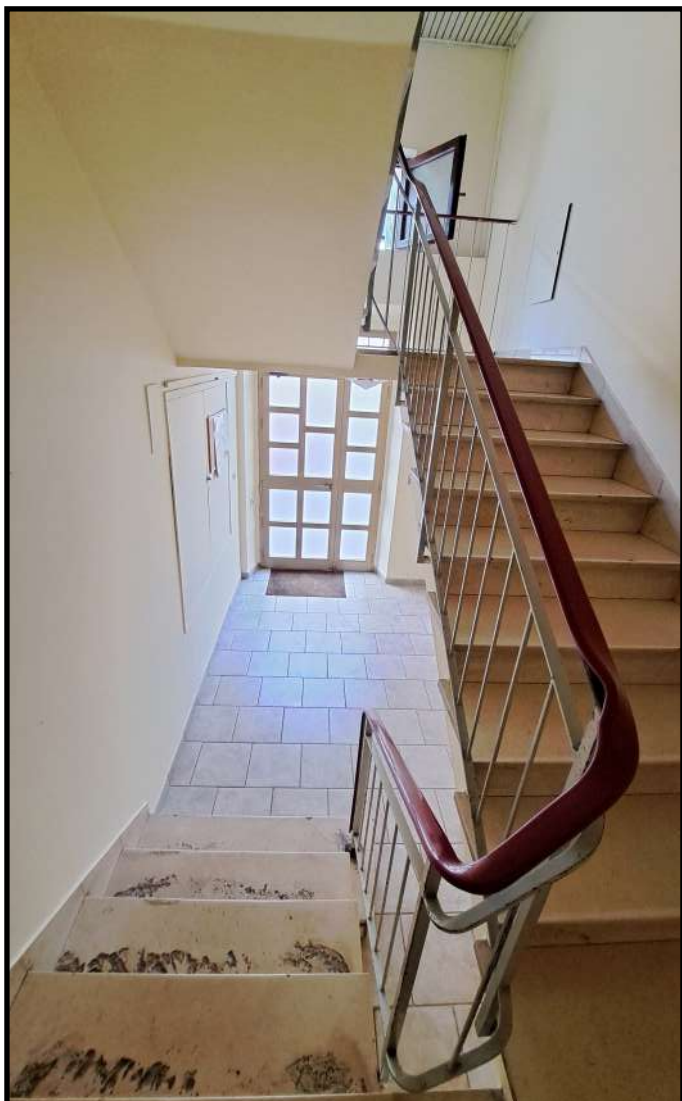

Vista dell'ingresso scala al piano terra e dell'ultima rampa di scale condominiali e del pianerottolo di sbarco al piano terzo

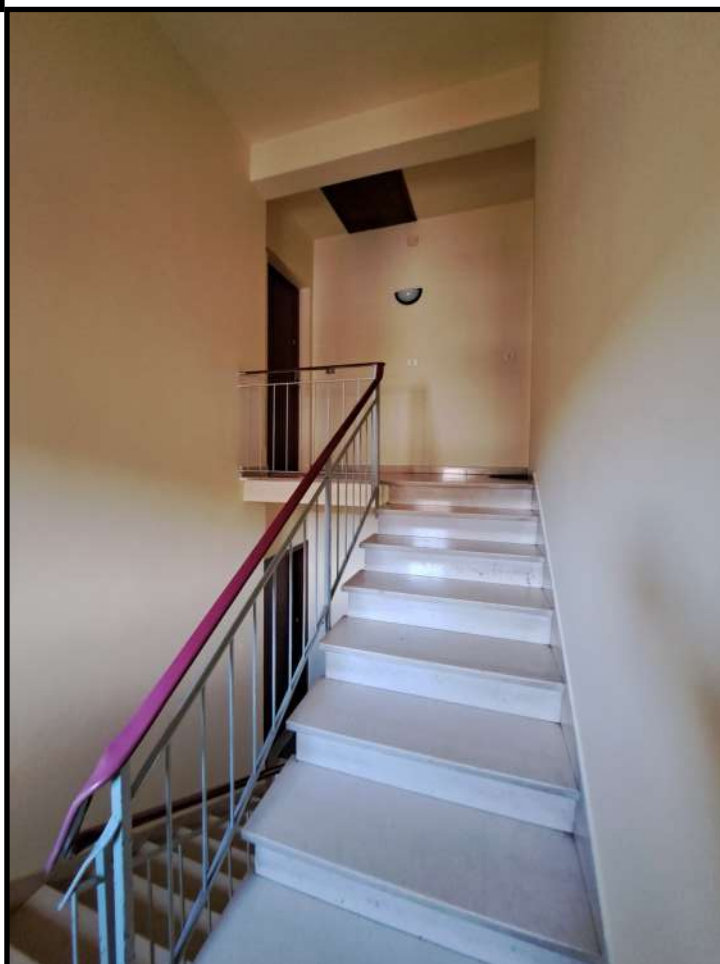



Viste interne dell'ingresso-disimpegno dell'appartamento oggetto di pignoramento.





Viste interne del ripostiglio





Viste interne del soggiorno-cucina





Viste interne del soggiorno-cucina







Viste del terrazzo laterale





Vista interna della prima camera sulla destra per chi arriva dall'ingresso





Vista del terrazzo sul fronte della Via P. Thouar





Viste interne del servizio igienico



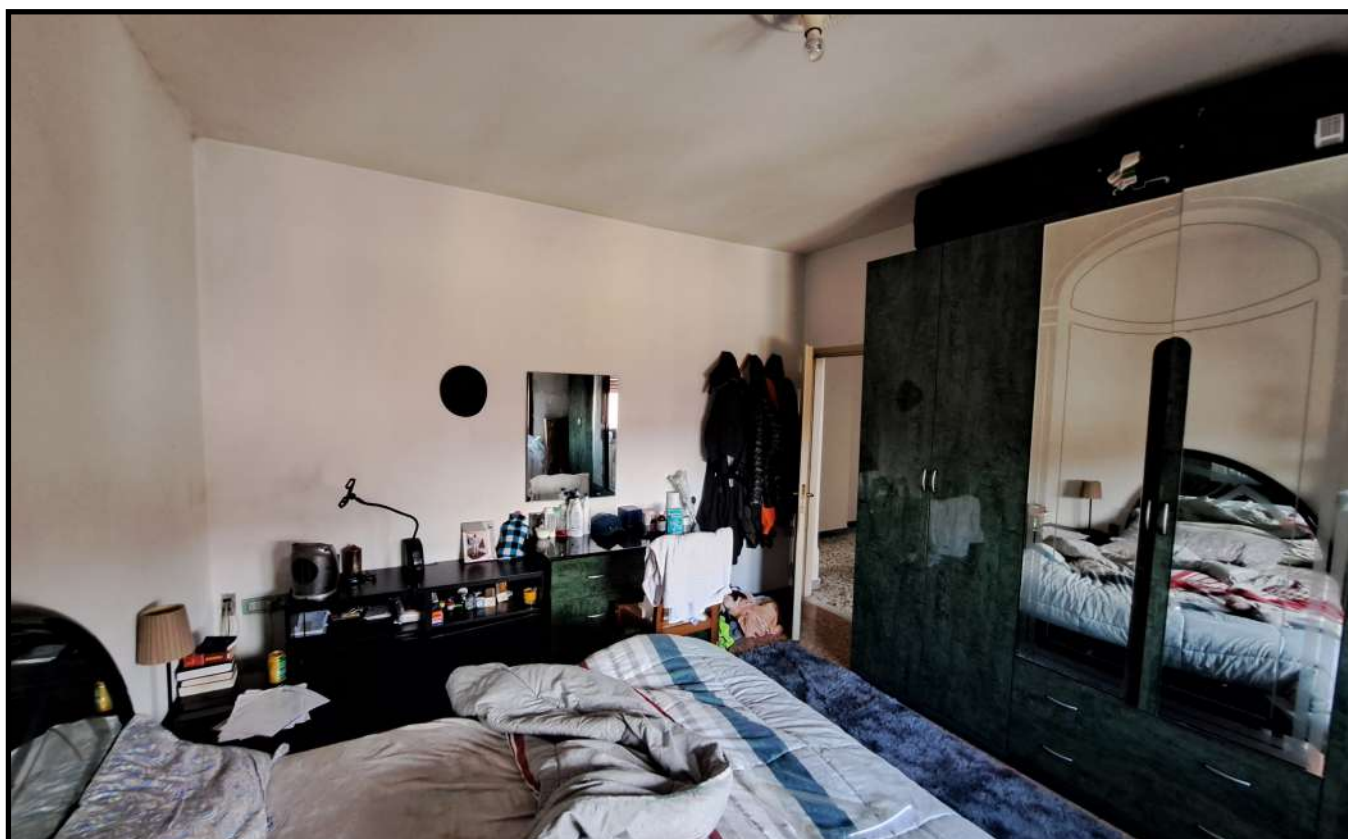

Viste interne della camera adiacente al soggiorno

