

N°-5043300

E-1537800



Comune (MI) INZAGO

Foglio: 11

Dimensione cornice: 776 000 x 562 000 metri

Scala originale: 1:2000

23-lug-2024 15:52:4

Protocollo pratica T28403/2024

1 Particella: 351



N-50428600

Comune: (MI) INZAGO
Foglio: 11
Scala originale: 1:2000
Dimensione cornice: 776,000 x 562,000 metri
25-Sel-2023 13.7.26
Protocollo pratica 7155413/2023



N-50478000

E-1535500

I Particella: 64

Comune: (MI) BASTIANO
Pag. 10. 2
Scala originale: 1:5000
Dimensione cornice: 776.000 x 562.000 metri
25-Sel-2023 12.10.0
Protocollo pratica 7157395/2023

N=50433000

E=1536700



I Particella: 305

Visura attuale e sintetica per soggetto

Situazione degli atti informatizzati al 18/07/2024

Dati della richiesta	Terreni e Fabbricati siti in tutta la provincia di MILANO
Soggetto individuato	██████████, sede in INZAGO (MI) (CF ██████████)

1. Immobili siti nel Comune di BASIANO (Codice A697) Catasto dei Fabbricati

N.	DATI IDENTIFICATIVI				DATI DI CLASSAMENTO							ALTRE INFORMAZIONI	
	Sez Urbana	Foglio	Numero	Sub	Zona Cens.	Micro Zona	Categoria	Classe	Consistenza	Superficie Catastale	Rendita	Indirizzo Dati derivanti da	Dati Ulteriori
1		2	64				C/3	3	2.337m ²	Totale: 2220 m ²	Euro 5.069,23 Lire 9.815.400	██████████	Variazione del 09/11/2015 - Inserimento in visura dei dati di superficie.

Totale: m² 2.337 Rendita: Euro 5.069,23

Intestazione degli immobili indicati al n.1

N.	DATI ANAGRAFICI	CODICE FISCALE	DIRITTI E ONERI REALI
1	██████████	██████████	(1) Proprieta' 1/1
DATI DERIVANTI DA: Atto del 29/11/2013 Pubblico ufficiale ██████████ Sede SEGRATE (MI) Repertorio n. 83977 - ATTO DI SCISSIONE Nota presentata con Modello Unico n. 78162.1/2013 Reparto PI di MILANO 2 in atti dal 16/12/2013			

2. Immobili siti nel Comune di INZAGO (Codice E317) Catasto dei Fabbricati

N.	DATI IDENTIFICATIVI				DATI DI CLASSAMENTO							ALTRE INFORMAZIONI	
	Sez Urbana	Foglio	Numero	Sub	Zona Cens.	Micro Zona	Categoria	Classe	Consistenza	Superficie Catastale	Rendita	Indirizzo Dati derivanti da	Dati Ulteriori
1		8	302				F/1		26m ²			██████████ Piano T	VARIAZIONE TOPONOMASTICA del 03/11/2016 Pratica n. MI0609803 in atti dal 03/11/2016 VARIAZIONE DI TOPONOMASTICA- VARIAZIONE TOPONOMASTICA D'UFFICIO (n. 268159.1/2016)

Visura attuale e sintetica per soggetto

Situazione degli atti informatizzati al 18/07/2024

N.	DATI IDENTIFICATIVI				DATI DI CLASSAMENTO							ALTRE INFORMAZIONI	
	Sez Urbana	Foglio	Numero	Sub	Zona Cens.	Micro Zona	Categoria	Classe	Consistenza	Superficie Catastale	Rendita	Indirizzo Dati derivanti da	Dati Ulteriori
2		8	303				F/1		164m ²			[REDACTED]	
3		8	305	712			C/6	3	16m ²	Totale: 16 m ²	Euro 27,27	VIA MASSIMO LEONARDI n. 1 Piano T Variazione del 09/11/2015 - Inserimento in visura dei dati di superficie.	Annotazione
4		8	305	713			C/6	3	10m ²	Totale: 10 m ²	Euro 17,04	VIA MASSIMO LEONARDI n. 1 Piano T Variazione del 09/11/2015 - Inserimento in visura dei dati di superficie.	Annotazione
5		8	305	714			C/6	3	10m ²	Totale: 10 m ²	Euro 17,04	VIA MASSIMO LEONARDI n. 1 Piano T Variazione del 09/11/2015 - Inserimento in visura dei dati di superficie.	Annotazione
6		8	305	715			C/6	3	10m ²	Totale: 10 m ²	Euro 17,04	VIA MASSIMO LEONARDI n. 1 Piano T Variazione del 09/11/2015 - Inserimento in visura dei dati di superficie.	Annotazione

Immobile 3: Annotazione: -classamento e rendita non rettificati entro dodici mesi dalla data di iscrizione in atti della dichiarazione (d.m. 701/94)

Immobile 4: Annotazione: -classamento e rendita non rettificati entro dodici mesi dalla data di iscrizione in atti della dichiarazione (d.m. 701/94)

Immobile 5: Annotazione: -classamento e rendita non rettificati entro dodici mesi dalla data di iscrizione in atti della dichiarazione (d.m. 701/94)

Immobile 6: Annotazione: -classamento e rendita non rettificati entro dodici mesi dalla data di iscrizione in atti della dichiarazione (d.m. 701/94)

Totale: m² 236 Rendita: Euro 78,39

Visura attuale e sintetica per soggetto

Situazione degli atti informatizzati al 18/07/2024

Intestazione degli immobili indicati al n.2

N.	DATI ANAGRAFICI	CODICE FISCALE	DIRITTI E ONERI REALI
1	[REDACTED]	[REDACTED]	(1) Proprietà 1/1
DATI DERIVANTI DA Atto del 29/11/2013 Pubblico ufficiale [REDACTED] Sede SEGRATE (MI) Repertorio n. 83977 - ATTO DI SCISSIONE Nota presentata con Modello Unico n. 78162.1/2013 Reparto PI di MILANO 2 in atti dal 16/12/2013			

3. Immobili siti nel Comune di BASIANO (Codice A697) Catasto dei Terreni

N.	DATI IDENTIFICATIVI			DATI DI CLASSAMENTO							ALTRE INFORMAZIONI		
	Foglio	Particella	Sub	Porz	Qualità Classe		Superficie(m²) ha are ca		Deduz.	Reddito		Dati derivanti da	Dati Ulteriori
										Dominicale	Agrario		
1	2	59		-	BOSCO CEDUO	01	00	62		Euro 0,13 Lire 248	Euro 0,02 Lire 37	Impianto meccanografico del 01/01/1964	
2	2	60		-	SEMINATIVO	01	28	20		Euro 18,21 Lire 35.250	Euro 17,48 Lire 33.840	Impianto meccanografico del 01/01/1964	
3	2	61		-	BOSCO CEDUO	01	00	68		Euro 0,14 Lire 272	Euro 0,02 Lire 41	Impianto meccanografico del 01/01/1964	
4	2	62		-	SEMINATIVO	01	29	20		Euro 18,85 Lire 36.500	Euro 18,10 Lire 35.040	Impianto meccanografico del 01/01/1964	
5	2	63		-	BOSCO CEDUO	01	02	10		Euro 0,43 Lire 840	Euro 0,07 Lire 126	Impianto meccanografico del 01/01/1964	

Totale: Superficie :60.80 Redditi: Dominicale Euro 37,76 Agrario Euro 35,69

Intestazione degli immobili indicati al n.3

N.	DATI ANAGRAFICI	CODICE FISCALE	DIRITTI E ONERI REALI
1	[REDACTED]	[REDACTED]	(1) Proprietà 1/1
DATI DERIVANTI DA Atto del 29/11/2013 Pubblico ufficiale [REDACTED] Sede SEGRATE (MI) Repertorio n. 83977 - ATTO DI SCISSIONE Nota presentata con Modello Unico n. 78162.1/2013 Reparto PI di MILANO 2 in atti dal 16/12/2013			

Totale Generale: m² 2.573 Rendita: Euro 5.147,62

Visura attuale e sintetica per soggetto

Situazione degli atti informatizzati al 18/07/2024

Totale Generale: Superficie .60,80 Redditi: Dominicale Euro 37,76 Agrario Euro 35,69

Unità immobiliari n. 12

* Codice Fiscale Validato in Anagrafe Tributaria

Visura telematica

Tributi speciali: Euro 1,80

Visura attuale e sintetica per soggetto

Situazione degli atti informatizzati al 18/07/2024

Dati della richiesta	Terreni e Fabbricati siti in tutta la provincia di MILANO
Soggetto individuato	██████████, sede in MILANO (MI) (CF: ██████████)

1. Immobili siti nel Comune di INZAGO (Codice E317) Catasto dei Fabbricati

N.	DATI IDENTIFICATIVI				DATI DI CLASSAMENTO							ALTRE INFORMAZIONI		
	Sez Urbana	Foglio	Numero	Sub	Zona Cens.	Micro Zona	Categoria	Classe	Consistenza	Superficie Catastale	Rendita	Indirizzo Dati derivanti da	Dati Ulteriori	
1		8	305	725			C/3	5		457m ²	Totale: 491 m ²	Euro 1.227,31	VIA MASSIMO LEONARDI n. 17 Piano 1 VARIAZIONE NEL CLASSAMENTO del 24/02/2016 Pratica n. MI0085055 in atti dal 24/02/2016 VARIAZIONE DI CLASSAMENTO (n. 25206.1/2016)	Annotazione

Immobile 1: Annotazione: -classamento e rendita non rettificati entro dodici mesi dalla data di iscrizione in atti della dichiarazione (d.m. 701/94)

Totale: m² 457 Rendita: Euro 1.227,31

Intestazione degli immobili indicati al n.1

N.	DATI ANAGRAFICI	CODICE FISCALE	DIRITTI E ONERI REALI
1	██████████	██████████	(1) Proprieta' 1/1
DATI DERIVANTI DA		VARIAZIONE del 24/02/2015 Pratica n. MI0250621 in atti dal 24/02/2015 ULTIMAZIONE FABB URBANO E DIVISIONE (n. 185408.1/2015)	

2. Immobili siti nel Comune di INZAGO (Codice E317) Catasto dei Fabbricati

N.	DATI IDENTIFICATIVI				DATI DI CLASSAMENTO							ALTRE INFORMAZIONI	
	Sez Urbana	Foglio	Numero	Sub	Zona Cens.	Micro Zona	Categoria	Classe	Consistenza	Superficie Catastale	Rendita	Indirizzo Dati derivanti da	Dati Ulteriori
1		8	305	731			F/3					VIA MASSIMO LEONARDI n. SNC Piano 1 VARIAZIONE del 09/09/2021 Pratica n. MI0258931 in atti dal 10/09/2021 ESATTA RAPPRESENTAZIONE GRAFICA (n. 80867.1/2021)	

Totale:

Visura attuale e sintetica per soggetto

Situazione degli atti informatizzati al 18/07/2024

Intestazione degli immobili indicati al n.2

N.	DATI ANAGRAFICI	CODICE FISCALE	DIRITTI E ONERI REALI
1			(1) Proprieta' 1/1
DATI DERIVANTI DA		VARIAZIONE del 15/12/2017 Pratica n. MI0538628 in atti dal 18/12/2017 DIVISIONE-ULTIMAZIONE DI FABBRICATO URBANO (n. 154194.1/2017)	

3. Immobili siti nel Comune di INZAGO (Codice E317) Catasto dei Fabbricati

N.	DATI IDENTIFICATIVI				DATI DI CLASSAMENTO						ALTRE INFORMAZIONI		
	Sez Urbana	Foglio	Numero	Sub	Zona Cens.	Micro Zona	Categoria	Classe	Consistenza	Superficie Catastale	Rendita	Indirizzo Dati derivanti da	Dati Ulteriori
1		8	305	727			C/3	5	230m ²	Totale: 247 m ²	Euro 617,68	VIA MASSIMO LEONARDI n. 1 Piano T VARIAZIONE NEL CLASSAMENTO del 02/11/2016 Pratica n. MI0608163 in atti dal 02/11/2016 VARIAZIONE DI CLASSAMENTO (n. 267639.1/2016)	Annotazione

Immobile 1: Annotazione: -classamento e rendita non rettificati entro dodici mesi dalla data di iscrizione in atti della dichiarazione (d.m. 701/94)

Totale: m² 230 Rendita: Euro 617,68

Intestazione degli immobili indicati al n.3

N.	DATI ANAGRAFICI	CODICE FISCALE	DIRITTI E ONERI REALI
1			(1) Proprieta' 1/1
DATI DERIVANTI DA		VARIAZIONE del 02/11/2015 Pratica n. MI0700543 in atti dal 02/11/2015 DIVISIONE-ULTIMAZIONE DI FABBRICATO URBANO (n. 333977.1/2015)	

Totale Generale: m² 687 Rendita: Euro 1.844,99

Unità immobiliari n. 3

* Codice Fiscale Validato in Anagrafe Tributaria



Ufficio Provinciale di Milano - Territorio
Servizi Catastali

Visura attuale e sintetica per soggetto Situazione degli atti informatizzati al 18/07/2024

Data: 18/07/2024 Ora: 10.23.19 pag: 3 Fine

Visura n.: T95496/2024

Visura telematica

Tributi speciali: Euro 0,90

Visura attuale e sintetica per soggetto

Situazione degli atti informatizzati al 18/07/2024

Dati della richiesta	Terreni e Fabbricati siti in tutta la provincia di MILANO
Soggetto individuato	██████████ L. A SOCIO UNICO sede in INZAGO (MI) (CF ██████████)

1. Immobili siti nel Comune di INZAGO (Codice E317) Catasto dei Fabbricati

N.	DATI IDENTIFICATIVI				DATI DI CLASSAMENTO							ALTRE INFORMAZIONI	
	Sez Urbana	Foglio	Numero	Sub	Zona Cens.	Micro Zona	Categoria	Classe	Consistenza	Superficie Catastale	Rendita	Indirizzo Dati derivanti da	Dati Ulteriori
1		11	584	3			C/3	5	165m ²	Totale: 184 m ²	Euro 443,12	VIA G. MARCONI n. 8 Piano T Variazione del 09/11/2015 - Inserimento in visura dei dati di superficie.	Annotazione
2		11	584	4			A/7	2	9.0 vani	Totale: 198 m ² Totale escluse aree scoperte** : 188 m ²	Euro 697,22	VIA G. MARCONI n. 8 Piano S1 - T-1 Variazione del 09/11/2015 - Inserimento in visura dei dati di superficie.	Annotazione
3		11	584	5			C/6	6	52m ²	Totale: 58 m ²	Euro 145,02	VIA G. MARCONI n. 8 Piano S1 Variazione del 09/11/2015 - Inserimento in visura dei dati di superficie.	Annotazione
4		11	584	6			C/6	6	66m ²	Totale: 73 m ²	Euro 184,07	VIA G. MARCONI n. 8 Piano T Variazione del 09/11/2015 - Inserimento in visura dei dati di superficie.	Annotazione

Immobile 1: Annotazione: -classamento e rendita non rettificati entro dodici mesi dalla data di iscrizione in atti della dichiarazione (d.m. 701/94)

Immobile 2: Annotazione: -classamento e rendita non rettificati entro dodici mesi dalla data di iscrizione in atti della dichiarazione (d.m. 701/94)

Immobile 3: Annotazione: -classamento e rendita non rettificati entro dodici mesi dalla data di iscrizione in atti della dichiarazione (d.m. 701/94)

Immobile 4: Annotazione: -classamento e rendita non rettificati entro dodici mesi dalla data di iscrizione in atti della dichiarazione (d.m. 701/94)

Totale: vani 9 m² 283 Rendita: Euro 1.469,43

Intestazione degli immobili indicati al n.1

N.	DATI ANAGRAFICI	CODICE FISCALE	DIRITTI E ONERI REALI
1	██████████ A SOCIO UNICO	██████████	(1) Proprieta' 1/1

Visura attuale e sintetica per soggetto

Situazione degli atti informatizzati al 18/07/2024

DATI DERIVANTI DA	Atto del 04/03/2010 Pubblico ufficiale [REDACTED] Sede SEGRATE (MI) Repertorio n. 80557 - COMPRAVENDITA Nota presentata con Modello Unico n. 18362.1/2010 Reparto PI di MILANO 2 in atti dal 11/03/2010
-------------------	---

2. Immobili siti nel Comune di INZAGO (Codice E317) Catasto dei Terreni

N.	DATI IDENTIFICATIVI			DATI DI CLASSAMENTO							ALTRE INFORMAZIONI			
	Foglio	Particella	Sub	Porz.	Qualità Classe		Superficie(m²)		Deduz.	Reddito		Dati derivanti da	Dati Ulteriori	
							ha	are	ca		Dominicale	Agrario		
1	11	583		-	SEMIN IRRIG	02	03	00	IE192A		Euro 1,98	Euro 2,32	FRAZIONAMENTO del 23/03/2007 Pratica n. MI0262119 in atti dal 23/03/2007 (n. 262119.1/2007)	

Totale: Superficie .03.00 Redditi: Dominicale Euro 1,98 Agrario Euro 2,32

Intestazione degli immobili indicati al n.2

N.	DATI ANAGRAFICI				CODICE FISCALE		DIRITTI E ONERI REALI	
1	[REDACTED]	A SOCIO UNICO			[REDACTED]	[REDACTED]	(1) Proprieta' 1/1	
DATI DERIVANTI DA	Atto del 04/03/2010 Pubblico ufficiale [REDACTED] Sede SEGRATE (MI) Repertorio n. 80557 - COMPRAVENDITA Nota presentata con Modello Unico n. 18362.1/2010 Reparto PI di MILANO 2 in atti dal 11/03/2010							

Totale Generale: vani 9 m² 283 Rendita: Euro 1.469,43

Totale Generale: Superficie .03.00 Redditi: Dominicale Euro 1,98 Agrario Euro 2,32

Unità immobiliari n. 5

* Codice Fiscale Validato in Anagrafe Tributaria

** Si intendono escluse le "superfici di balconi, terrazzi e aree scoperte pertinenziali e accessorie, comunicanti o non comunicanti" (cfr. Provvedimento del Direttore dell'Agenzia delle Entrate 29 marzo 2013).

Visura telematica

Tributi speciali: Euro 0,90

Visura storica per immobile

Situazione degli atti informatizzati al 24/07/2024

Dati della richiesta	Comune di INZAGO (Codice: E317)
Catasto Fabbricati	Provincia di MILANO Foglio: 8 Particella: 298

Bene comune non censibile dal 22/07/2011

N.	DATI IDENTIFICATIVI				DATI DI CLASSAMENTO							DATI DERIVANTI DA
	Sezione Urbana	Foglio	Particella	Sub	Zona Cens.	Micro Zona	Categoria	Classe	Consistenza	Superficie Catastale	Rendita	
1		8	298									VARIAZIONE del 22/07/2011 Pratica n. MI0650134 in atti dal 22/07/2011 DIVISIONE-FUSIONE-ULTIMAZIONE DI FABBRICATO URBANO (n. 131148.1/2011)
Indirizzo		VIA MASSIMO LEONARDI n. 1 Piano T										
Notifica						Partita	A		Mod.58			

Mappali Terreni Correlati

Codice Comune E317 - Foglio 8 - Particella 298

Situazione dell'unità immobiliare dal 23/07/2010

N.	DATI IDENTIFICATIVI				DATI DI CLASSAMENTO							DATI DERIVANTI DA
	Sezione Urbana	Foglio	Particella	Sub	Zona Cens.	Micro Zona	Categoria	Classe	Consistenza	Superficie Catastale	Rendita	
1		8	298				F/1		130 m ²			COSTITUZIONE del 23/07/2010 Pratica n. MI0581590 in atti dal 23/07/2010 COSTITUZIONE (n. 3726.1/2010)
Indirizzo		[REDACTED]										
Notifica						Partita			Mod.58			

L'intestazione alla data della richiesta deriva dai seguenti atti:

Visura storica per immobile

Situazione degli atti informatizzati al 24/07/2024

Situazione degli intestati dal 22/09/2010

N.	DATI ANAGRAFICI	CODICE FISCALE	DIRITTI E ONERI REALI
1	██████████ sede in INZAGO (MI)	██████████	(1) Proprieta' 1/1 fino al 22/07/2011
DATI DERIVANTI DA Atto del 22/09/2010 Pubblico ufficiale ██████████ Sede SEGRATE (MI) Repertorio n. 81163 - DIVISIONE Nota presentata con Modello Unico n. 73785.1/2010 Reparto PI di MILANO 2 in atti dal 08/10/2010			

Situazione degli intestati dal 23/07/2010

N.	DATI ANAGRAFICI	CODICE FISCALE	DIRITTI E ONERI REALI
1	██████████ sede in PIOLTELLO (MI)	██████████	(1) Proprieta' 24650/100000 fino al 22/09/2010
2	██████████ sede in MILANO (MI)	██████████	(1) Proprieta' 75350/100000 fino al 22/09/2010
DATI DERIVANTI DA COSTITUZIONE del 23/07/2010 Pratica n. MI0581590 in atti dal 23/07/2010 COSTITUZIONE (n. 3726.1/2010)			

Visura telematica

Tributi speciali: Euro 0,90

* Codice Fiscale Validato in Anagrafe Tributaria.

Visura storica per immobile

Situazione degli atti informatizzati al 24/07/2024

Dati della richiesta	Comune di INZAGO (Codice: E317)
Catasto Fabbricati	Provincia di MILANO
	Foglio: 8 Particella: 305 Sub.: 1

Bene comune non censibile dal 03/11/2016

N.	DATI IDENTIFICATIVI				DATI DI CLASSAMENTO							DATI DERIVANTI DA	
	Sezione Urbana	Foglio	Particella	Sub	Zona Cens.	Micro Zona	Categoria	Classe	Consistenza	Superficie Catastale	Rendita		
1		8	305	1									VARIAZIONE TOPONOMASTICA del 03/11/2016 Pratica n. MI0609779 in atti dal 03/11/2016 VARIAZIONE DI TOPONOMASTICA- VARIAZIONE TOPONOMASTICA D'UFFICIO (n. 268149.1/2016)
Indirizzo					VIA MASSIMO LEONARDI n. SNC Piano T								
Notifica					Partita		A		Mod.58				

Mappali Terreni Correlati

Codice Comune E317 - Foglio 8 - Particella 305

Bene comune non censibile dal 23/07/2010

N.	DATI IDENTIFICATIVI				DATI DI CLASSAMENTO							DATI DERIVANTI DA	
	Sezione Urbana	Foglio	Particella	Sub	Zona Cens.	Micro Zona	Categoria	Classe	Consistenza	Superficie Catastale	Rendita		
1		8	305	1									COSTITUZIONE del 23/07/2010 Pratica n. MI0581478 in atti dal 23/07/2010 COSTITUZIONE (n. 3723.1/2010)
Indirizzo													
Notifica					Partita		A		Mod.58				

Visura telematica

Tributi speciali: Euro 0,90

Visura storica per immobile

Situazione degli atti informatizzati al 24/07/2024

Dati della richiesta	Comune di INZAGO (Codice: E317)
Catasto Fabbricati	Provincia di MILANO
	Foglio: 8 Particella: 305 Sub.: 2

Bene comune non censibile dal 03/11/2016

N.	DATI IDENTIFICATIVI				DATI DI CLASSAMENTO							DATI DERIVANTI DA	
	Sezione Urbana	Foglio	Particella	Sub	Zona Cens.	Micro Zona	Categoria	Classe	Consistenza	Superficie Catastale	Rendita		
1		8	305	2									VARIAZIONE TOPONOMASTICA del 03/11/2016 Pratica n. MI0609780 in atti dal 03/11/2016 VARIAZIONE DI TOPONOMASTICA- VARIAZIONE TOPONOMASTICA D'UFFICIO (n. 268150.1/2016)
Indirizzo					VIA MASSIMO LEONARDI n. SNC Piano T-1								
Notifica				Partita			A		Mod.58				

Mappali Terreni Correlati

Codice Comune E317 - Foglio 8 - Particella 305

Bene comune non censibile dal 23/07/2010

N.	DATI IDENTIFICATIVI				DATI DI CLASSAMENTO							DATI DERIVANTI DA	
	Sezione Urbana	Foglio	Particella	Sub	Zona Cens.	Micro Zona	Categoria	Classe	Consistenza	Superficie Catastale	Rendita		
1		8	305	2									COSTITUZIONE del 23/07/2010 Pratica n. MI0581478 in atti dal 23/07/2010 COSTITUZIONE (n. 3723.1/2010)
Indirizzo													
Notifica				Partita			A		Mod.58				

Visura telematica

Tributi speciali: Euro 0,90

Visura storica per immobile

Situazione degli atti informatizzati al 24/07/2024

Dati della richiesta	Comune di INZAGO (Codice: E317)
Catasto Fabbricati	Provincia di MILANO
	Foglio: 8 Particella: 305 Sub.: 3

Bene comune non censibile dal 03/11/2016

N.	DATI IDENTIFICATIVI				DATI DI CLASSAMENTO							DATI DERIVANTI DA		
	Sezione Urbana	Foglio	Particella	Sub	Zona Cens.	Micro Zona	Categoria	Classe	Consistenza	Superficie Catastale	Rendita			
1		8	305	3									VARIAZIONE TOPONOMASTICA del 03/11/2016 Pratica n. MI0609781 in atti dal 03/11/2016 VARIAZIONE DI TOPONOMASTICA- VARIAZIONE TOPONOMASTICA D'UFFICIO (n. 268151.1/2016)	
Indirizzo		VIA MASSIMO LEONARDI n. SNC Piano 1												
Notifica							Partita		A		Mod.58			

Mappali Terreni Correlati

Codice Comune E317 - Foglio 8 - Particella 305

Bene comune non censibile dal 23/07/2010

N.	DATI IDENTIFICATIVI				DATI DI CLASSAMENTO							DATI DERIVANTI DA		
	Sezione Urbana	Foglio	Particella	Sub	Zona Cens.	Micro Zona	Categoria	Classe	Consistenza	Superficie Catastale	Rendita			
1		8	305	3									COSTITUZIONE del 23/07/2010 Pratica n. MI0581478 in atti dal 23/07/2010 COSTITUZIONE (n. 3723.1/2010)	
Indirizzo		[REDACTED]												
Notifica							Partita		A		Mod.58			

Visura telematica

Tributi speciali: Euro 0,90

Visura storica per immobile

Situazione degli atti informatizzati al 24/07/2024

Dati della richiesta	Comune di INZAGO (Codice: E317) Provincia di MILANO
Catasto Fabbricati	Foglio: 8 Particella: 305 Sub.: 705

Bene comune non censibile dal 22/07/2011

N.	DATI IDENTIFICATIVI				DATI DI CLASSAMENTO							DATI DERIVANTI DA
	Sezione Urbana	Foglio	Particella	Sub	Zona Cens.	Micro Zona	Categoria	Classe	Consistenza	Superficie Catastale	Rendita	
1		8	305	705								VARIAZIONE del 22/07/2011 Pratica n. M10650134 in atti dal 22/07/2011 DIVISIONE-FUSIONE-ULTIMAZIONE DI FABBRICATO URBANO (n. 131148.1/2011)
Indirizzo		VIA MASSIMO LEONARDI n. 1 Piano T										
Notifica						Partita		A		Mod.58		

Mappali Terreni Correlati

Codice Comune E317 - Foglio 8 - Particella 305

Per ulteriori variazioni richiedere le visure storiche dei seguenti immobili soppressi, originari del precedente

Foglio 8 Particella 298 ; Foglio 8 Particella 299 ; Foglio 8 Particella 300 ; Foglio 8 Particella 305 Subalterno 6 ; Foglio 8 Particella 306 ; Foglio 8 Particella 307 ; Foglio 8 Particella 308 ;

Visura telematica

Tributi speciali: Euro 0,90

Visura storica per immobile

Situazione degli atti informatizzati al 24/07/2024

Dati della richiesta	Comune di INZAGO (Codice: E317) Provincia di MILANO
Catasto Fabbricati	Foglio: 8 Particella: 305 Sub.: 706

Bene comune non censibile dal 22/07/2011

N.	DATI IDENTIFICATIVI				DATI DI CLASSAMENTO							DATI DERIVANTI DA
	Sezione Urbana	Foglio	Particella	Sub	Zona Cens.	Micro Zona	Categoria	Classe	Consistenza	Superficie Catastale	Rendita	
1		8	305	706								VARIAZIONE del 22/07/2011 Pratica n. M10650134 in atti dal 22/07/2011 DIVISIONE-FUSIONE-ULTIMAZIONE DI FABBRICATO URBANO (n. 131148.1/2011)
Indirizzo		VIA MASSIMO LEONARDI n. 1 Piano T										
Notifica						Partita	A		Mod.58			

Mappali Terreni Correlati

Codice Comune E317 - Foglio 8 - Particella 305

Per ulteriori variazioni richiedere le visure storiche dei seguenti immobili soppressi, originari del precedente

Foglio 8 Particella 298 ; Foglio 8 Particella 299 ; Foglio 8 Particella 300 ; Foglio 8 Particella 305 Subalterno 6 ; Foglio 8 Particella 306 ; Foglio 8 Particella 307 ; Foglio 8 Particella 308 ;

Visura telematica

Tributi speciali: Euro 0,90

Visura storica per immobile

Situazione degli atti informatizzati al 24/07/2024

Dati della richiesta	Comune di INZAGO (Codice: E317) Provincia di MILANO
Catasto Fabbricati	Foglio: 8 Particella: 305 Sub.: 707

Bene comune non censibile dal 22/07/2011

N.	DATI IDENTIFICATIVI				DATI DI CLASSAMENTO							DATI DERIVANTI DA
	Sezione Urbana	Foglio	Particella	Sub	Zona Cens.	Micro Zona	Categoria	Classe	Consistenza	Superficie Catastale	Rendita	
1		8	305	707								VARIAZIONE del 22/07/2011 Pratica n. M10650134 in atti dal 22/07/2011 DIVISIONE-FUSIONE-ULTIMAZIONE DI FABBRICATO URBANO (n. 131148.1/2011)
Indirizzo		VIA MASSIMO LEONARDI n. 1 Piano T										
Notifica						Partita	A		Mod.58			

Mappali Terreni Correlati

Codice Comune E317 - Foglio 8 - Particella 305

Per ulteriori variazioni richiedere le visure storiche dei seguenti immobili soppressi, originari del precedente

Foglio 8 Particella 298 ; Foglio 8 Particella 299 ; Foglio 8 Particella 300 ; Foglio 8 Particella 305 Subalterno 6 ; Foglio 8 Particella 306 ; Foglio 8 Particella 307 ; Foglio 8 Particella 308 ;

Visura telematica

Tributi speciali: Euro 0,90

Visura storica per immobile

Situazione degli atti informatizzati al 24/07/2024

Dati della richiesta	Comune di INZAGO (Codice: E317)
Catasto Fabbricati	Provincia di MILANO Foglio: 8 Particella: 305 Sub.: 724

Bene comune non censibile dal 13/12/2012

N.	DATI IDENTIFICATIVI				DATI DI CLASSAMENTO							DATI DERIVANTI DA
	Sezione Urbana	Foglio	Particella	Sub	Zona Cens.	Micro Zona	Categoria	Classe	Consistenza	Superficie Catastale	Rendita	
1		8	305	724								DIVISIONE del 13/12/2012 Pratica n. MI0882402 in atti dal 13/12/2012 DIVISIONE (n. 106158.1/2012)
Indirizzo		VIA MASSIMO LEONARDI n. 1 Piano T-1 - 2										
Notifica						Partita		A		Mod.58		

Mappali Terreni Correlati

Codice Comune E317 - Foglio 8 - Particella 305

Situazione dell'unità immobiliare che ha originato il precedente dal 22/07/2011

N.	DATI IDENTIFICATIVI				DATI DI CLASSAMENTO							DATI DERIVANTI DA
	Sezione Urbana	Foglio	Particella	Sub	Zona Cens.	Micro Zona	Categoria	Classe	Consistenza	Superficie Catastale	Rendita	
1		8	305	704			F/3					VARIAZIONE del 22/07/2011 Pratica n. MI0650134 in atti dal 22/07/2011 DIVISIONE-FUSIONE-ULTIMAZIONE DI FABBRICATO URBANO (n. 131148.1/2011)
Indirizzo		VIA MASSIMO LEONARDI n. 1 Piano T-1 - 2										
Notifica						Partita				Mod.58		

L'intestazione alla data della richiesta deriva dai seguenti atti:

Visura storica per immobile

Situazione degli atti informatizzati al 24/07/2024

Situazione degli intestati dal 22/07/2011

N.	DATI ANAGRAFICI	CODICE FISCALE	DIRITTI E ONERI REALI
1	██████████ sede in INZAGO (MI)	██████████	(1) Proprieta' 1/1 fino al 13/12/2012
DATI DERIVANTI DA Atto del 22/09/2010 Pubblico ufficiale ██████████ Sede SEGRATE (MI) Repertorio n. 81163 - DIVISIONE Nota presentata con Modello Unico n. 73785.1/2010 Reparto PI di MILANO 2 in atti dal 08/10/2010			

Per ulteriori variazioni richiedere le visure storiche dei seguenti immobili soppressi, originari del precedente

Foglio 8 Particella 299 ; Foglio 8 Particella 305 Subalterno 6; Foglio 8 Particella 306 ; Foglio 8 Particella 307 ; Foglio 8 Particella 308 ;

Visura telematica

Tributi speciali: Euro 0,90

* Codice Fiscale Validato in Anagrafe Tributaria.

Visura storica per immobile

Situazione degli atti informatizzati al 24/07/2024

Dati della richiesta	Comune di INZAGO (Codice: E317)
Catasto Fabbricati	Provincia di MILANO Foglio: 8 Particella: 309 Sub.: 2

Bene comune non censibile dal 12/08/2011

N.	DATI IDENTIFICATIVI				DATI DI CLASSAMENTO							DATI DERIVANTI DA
	Sezione Urbana	Foglio	Particella	Sub	Zona Cens.	Micro Zona	Categoria	Classe	Consistenza	Superficie Catastale	Rendita	
1		8	309	2								VARIAZIONE TOPONOMASTICA del 12/08/2011 Pratica n. MI0735447 in atti dal 12/08/2011 VARIAZIONE DI TOPONOMASTICA RICHIESTA DAL COMUNE (n. 181947.1/2011)
Indirizzo		VIA G. LEOPARDI n. SNC Piano T										
Notifica							Partita	A		Mod.58		

Mappali Terreni Correlati

Codice Comune E317 - Foglio 8 - Particella 309

Bene comune non censibile dal 23/07/2010

N.	DATI IDENTIFICATIVI				DATI DI CLASSAMENTO							DATI DERIVANTI DA
	Sezione Urbana	Foglio	Particella	Sub	Zona Cens.	Micro Zona	Categoria	Classe	Consistenza	Superficie Catastale	Rendita	
1		8	309	2								COSTITUZIONE del 23/07/2010 Pratica n. MI0581555 in atti dal 23/07/2010 COSTITUZIONE (n. 3725.1/2010)
Indirizzo		VIA GIACOMO LEOPARDI n. SNC Piano T										
Notifica							Partita	A		Mod.58		

Visura telematica

Tributi speciali: Euro 0,90

Visura storica per immobile

Situazione degli atti informatizzati al 24/07/2024

Dati della richiesta	Comune di INZAGO (Codice: E317)
Catasto Fabbricati	Provincia di MILANO Foglio: 8 Particella: 309 Sub.: 3

Bene comune non censibile dal 12/08/2011

N.	DATI IDENTIFICATIVI				DATI DI CLASSAMENTO							DATI DERIVANTI DA
	Sezione Urbana	Foglio	Particella	Sub	Zona Cens.	Micro Zona	Categoria	Classe	Consistenza	Superficie Catastale	Rendita	
1		8	309	3								VARIAZIONE TOPONOMASTICA del 12/08/2011 Pratica n. MI0735448 in atti dal 12/08/2011 VARIAZIONE DI TOPONOMASTICA RICHIESTA DAL COMUNE (n. 181948.1/2011)
Indirizzo		VIA G. LEOPARDI n. SNC Piano 1										
Notifica							Partita	A		Mod.58		

Mappali Terreni Correlati

Codice Comune E317 - Foglio 8 - Particella 309

Bene comune non censibile dal 23/07/2010

N.	DATI IDENTIFICATIVI				DATI DI CLASSAMENTO							DATI DERIVANTI DA
	Sezione Urbana	Foglio	Particella	Sub	Zona Cens.	Micro Zona	Categoria	Classe	Consistenza	Superficie Catastale	Rendita	
1		8	309	3								COSTITUZIONE del 23/07/2010 Pratica n. MI0581555 in atti dal 23/07/2010 COSTITUZIONE (n. 3725.1/2010)
Indirizzo		VIA GIACOMO LEOPARDI n. SNC Piano 1										
Notifica							Partita	A		Mod.58		

Visura telematica

Tributi speciali: Euro 0,90

Visura storica per immobile

Situazione degli atti informatizzati al 24/07/2024

Dati della richiesta	Comune di INZAGO (Codice: E317)
Catasto Fabbricati	Provincia di MILANO Foglio: 8 Particella: 309 Sub.: 4

Bene comune non censibile dal 12/08/2011

N.	DATI IDENTIFICATIVI				DATI DI CLASSAMENTO							DATI DERIVANTI DA
	Sezione Urbana	Foglio	Particella	Sub	Zona Cens.	Micro Zona	Categoria	Classe	Consistenza	Superficie Catastale	Rendita	
1		8	309	4								VARIAZIONE TOPONOMASTICA del 12/08/2011 Pratica n. MI0735449 in atti dal 12/08/2011 VARIAZIONE DI TOPONOMASTICA RICHIESTA DAL COMUNE (n. 181949.1/2011)
Indirizzo		VIA G. LEOPARDI n. SNC Piano 1										
Notifica							Partita	A		Mod.58		

Mappali Terreni Correlati

Codice Comune E317 - Foglio 8 - Particella 309

Bene comune non censibile dal 23/07/2010

N.	DATI IDENTIFICATIVI				DATI DI CLASSAMENTO							DATI DERIVANTI DA
	Sezione Urbana	Foglio	Particella	Sub	Zona Cens.	Micro Zona	Categoria	Classe	Consistenza	Superficie Catastale	Rendita	
1		8	309	4								COSTITUZIONE del 23/07/2010 Pratica n. MI0581555 in atti dal 23/07/2010 COSTITUZIONE (n. 3725.1/2010)
Indirizzo		VIA GIACOMO LEOPARDI n. SNC Piano 1										
Notifica							Partita	A		Mod.58		

Visura telematica

Tributi speciali: Euro 0,90

Visura storica per immobile

Situazione degli atti informatizzati al 24/07/2024

Dati della richiesta	Comune di INZAGO (Codice: E317)
Catasto Fabbricati	Provincia di MILANO Foglio: 8 Particella: 300

Bene comune non censibile dal 22/07/2011

N.	DATI IDENTIFICATIVI				DATI DI CLASSAMENTO							DATI DERIVANTI DA
	Sezione Urbana	Foglio	Particella	Sub	Zona Cens.	Micro Zona	Categoria	Classe	Consistenza	Superficie Catastale	Rendita	
1		8	300									VARIAZIONE del 22/07/2011 Pratica n. MI0650134 in atti dal 22/07/2011 DIVISIONE-FUSIONE-ULTIMAZIONE DI FABBRICATO URBANO (n. 131148.1/2011)
Indirizzo		VIA MASSIMO LEONARDI n. 1 Piano T										
Notifica						Partita		A		Mod.58		

Mappali Terreni Correlati

Codice Comune E317 - Foglio 8 - Particella 300

Situazione dell'unità immobiliare dal 23/07/2010

N.	DATI IDENTIFICATIVI				DATI DI CLASSAMENTO							DATI DERIVANTI DA
	Sezione Urbana	Foglio	Particella	Sub	Zona Cens.	Micro Zona	Categoria	Classe	Consistenza	Superficie Catastale	Rendita	
1		8	300				F/1		191 m ²			COSTITUZIONE del 23/07/2010 Pratica n. MI0581590 in atti dal 23/07/2010 COSTITUZIONE (n. 3726.1/2010)
Indirizzo		VIA GIACOMO LEOPARDI n. SNC Piano T										
Notifica						Partita				Mod.58		

L'intestazione alla data della richiesta deriva dai seguenti atti:

Visura storica per immobile

Situazione degli atti informatizzati al 24/07/2024

Situazione degli intestati dal 22/09/2010

N.	DATI ANAGRAFICI	CODICE FISCALE	DIRITTI E ONERI REALI
1	██████████ sede in INZAGO (MI)	██████████	(1) Proprieta' 1/1 fino al 22/07/2011
DATI DERIVANTI DA Atto del 22/09/2010 Pubblico ufficiale ██████████ Sede SEGRATE (MI) Repertorio n. 81163 - DIVISIONE Nota presentata con Modello Unico n. 73785.1/2010 Reparto PI di MILANO 2 in atti dal 08/10/2010			

Situazione degli intestati dal 23/07/2010

N.	DATI ANAGRAFICI	CODICE FISCALE	DIRITTI E ONERI REALI
1	██████████ sede in PIOLTELLO (MI)	██████████	(1) Proprieta' 24650/100000 fino al 22/09/2010
2	██████████ sede in MILANO (MI)	██████████	(1) Proprieta' 75350/100000 fino al 22/09/2010
DATI DERIVANTI DA COSTITUZIONE del 23/07/2010 Pratica n. MI0581590 in atti dal 23/07/2010 COSTITUZIONE (n. 3726.1/2010)			

Visura telematica

Tributi speciali: Euro 0,90

* Codice Fiscale Validato in Anagrafe Tributaria.

Visura storica per immobile

Situazione degli atti informatizzati al 18/10/2023

Dati della richiesta	Comune di INZAGO (Codice: E317)
Catasto Fabbricati	Provincia di MILANO Foglio: 8 Particella: 305 Sub.: 723

INTESTATO

1	[REDACTED] sede in INZAGO (MI)	[REDACTED]	(1) Proprieta' 1/1
---	--------------------------------	------------	--------------------

Unità immobiliare dal 13/12/2012

N.	DATI IDENTIFICATIVI				DATI DI CLASSAMENTO							DATI DERIVANTI DA
	Sezione Urbana	Foglio	Particella	Sub	Zona Cens.	Micro Zona	Categoria	Classe	Consistenza	Superficie Catastale	Rendita	
1		8	305	723			F/3					DIVISIONE del 13/12/2012 Pratica n. MI0882402 in atti dal 13/12/2012 DIVISIONE (n. 106158.1/2012)
Indirizzo		VIA MASSIMO LEONARDI n. 1 Piano 2										
Notifica						Partita				Mod.58		

Mappali Terreni Correlati

Codice Comune E317 - Foglio 8 - Particella 305

L'intestazione alla data della richiesta deriva dai seguenti atti:

Situazione degli intestati dal 13/12/2012

N.	DATI ANAGRAFICI	CODICE FISCALE	DIRITTI E ONERI REALI
1	[REDACTED] sede in INZAGO (MI)	[REDACTED]	(1) Proprieta' 1/1
DATI DERIVANTI DA		DIVISIONE del 13/12/2012 Pratica n. MI0882402 in atti dal 13/12/2012 DIVISIONE (n. 106158.1/2012)	

Visura storica per immobile

Situazione degli atti informatizzati al 18/10/2023

Situazione dell'unità immobiliare che ha originato il precedente dal 22/07/2011

N.	DATI IDENTIFICATIVI				DATI DI CLASSAMENTO							DATI DERIVANTI DA
	Sezione Urbana	Foglio	Particella	Sub	Zona Cens.	Micro Zona	Categoria	Classe	Consistenza	Superficie Catastale	Rendita	
1		8	305	704			F/3					VARIAZIONE del 22/07/2011 Pratica n. MI0650134 in atti dal 22/07/2011 DIVISIONE-FUSIONE-ULTIMAZIONE DI FABBRICATO URBANO (n. 131148.1/2011)
Indirizzo		VIA MASSIMO LEONARDI n. 1 Piano T-1 - 2										
Notifica						Partita					Mod.58	

L'intestazione alla data della richiesta deriva dai seguenti atti:

Situazione degli intestati dal 22/07/2011

N.	DATI ANAGRAFICI	CODICE FISCALE	DIRITTI E ONERI REALI
1	██████████, sede in INZAGO (MI)	██████████	(1) Proprieta' 1/1 fino al 13/12/2012
DATI DERIVANTI DA		Atto del 22/09/2010 Pubblico ufficiale ██████████ Sede SEGRATE (MI) Repertorio n. 81163 - DIVISIONE Nota presentata con Modello Unico n. 73785.1/2010 Reparto PI di MILANO 2 in atti dal 08/10/2010	

Per ulteriori variazioni richiedere le visure storiche dei seguenti immobili soppressi, originari del precedente

Foglio 8 Particella 299 ; Foglio 8 Particella 305 Subalterno 6 ; Foglio 8 Particella 306 ; Foglio 8 Particella 307 ; Foglio 8 Particella 308 ;

Visura telematica

Tributi speciali: Euro 0,90

* Codice Fiscale Validato in Anagrafe Tributaria.

Visura storica per immobile

Situazione degli atti informatizzati al 18/10/2023

Dati della richiesta	Comune di INZAGO (Codice: E317)
Catasto Fabbricati	Provincia di MILANO
	Foglio: 8 Particella: 309 Sub.: 8

INTESTATO

1	[REDACTED] sede in INZAGO (MI)	[REDACTED]	(1) Proprieta' 1/1
---	--------------------------------	------------	--------------------

Unità immobiliare dal 19/12/2018

N.	DATI IDENTIFICATIVI				DATI DI CLASSAMENTO							DATI DERIVANTI DA	
	Sezione Urbana	Foglio	Particella	Sub	Zona Cens.	Micro Zona	Categoria	Classe	Consistenza	Superficie Catastale	Rendita		
1		8	309	8			C/3	6	260 m ²	Totale: 288 m ²	Euro 819,10	VARIAZIONE NEL CLASSAMENTO del 19/12/2018 Pratica n. MI0497361 in atti dal 19/12/2018 VARIAZIONE DI CLASSAMENTO (n. 167502.1/2018)	
Indirizzo		VIA G. LEOPARDI n. SNC Piano 1											
Notifica							Partita				Mod.58		-
Annotazioni		-classamento e rendita validati											

Mappali Terreni Correlati

Codice Comune E317 - Foglio 8 - Particella 309

Situazione dell'unità immobiliare dal 29/12/2017

N.	DATI IDENTIFICATIVI				DATI DI CLASSAMENTO							DATI DERIVANTI DA	
	Sezione Urbana	Foglio	Particella	Sub	Zona Cens.	Micro Zona	Categoria	Classe	Consistenza	Superficie Catastale	Rendita		
1		8	309	8			C/3	6	260 m ²	Totale: 288 m ²	Euro 819,10	ULTIMAZIONE DI FABBRICATO URBANO del 27/12/2017 Pratica n. MI0550879 in atti dal 29/12/2017 ULTIMAZIONE DI FABBRICATO URBANO (n. 157924.1/2017)	
Indirizzo		VIA G. LEOPARDI n. SNC Piano 1											
Notifica							Partita				Mod.58		-
Annotazioni		-classamento e rendita proposti (d.m. 701/94)											

Visura storica per immobile

Situazione degli atti informatizzati al 18/10/2023

Situazione dell'unità immobiliare dal 12/08/2011

N.	DATI IDENTIFICATIVI				DATI DI CLASSAMENTO							DATI DERIVANTI DA
	Sezione Urbana	Foglio	Particella	Sub	Zona Cens.	Micro Zona	Categoria	Classe	Consistenza	Superficie Catastale	Rendita	
1		8	309	8			F/3					VARIAZIONE TOPONOMASTICA del 12/08/2011 Pratica n. MI0735445 in atti dal 12/08/2011 VARIAZIONE DI TOPONOMASTICA RICHIESTA DAL COMUNE (n. 181945.1/2011)
Indirizzo					VIA G. LEOPARDI n. SNC Piano 1							
Notifica				Partita			Mod.58					

Situazione dell'unità immobiliare dal 23/07/2010

N.	DATI IDENTIFICATIVI				DATI DI CLASSAMENTO							DATI DERIVANTI DA
	Sezione Urbana	Foglio	Particella	Sub	Zona Cens.	Micro Zona	Categoria	Classe	Consistenza	Superficie Catastale	Rendita	
1		8	309	8			F/3					COSTITUZIONE del 23/07/2010 Pratica n. MI0581555 in atti dal 23/07/2010 COSTITUZIONE (n. 3725.1/2010)
Indirizzo					VIA GIACOMO LEOPARDI n. SNC Piano 1							
Notifica				Partita			Mod.58					

L'intestazione alla data della richiesta deriva dai seguenti atti:

Situazione degli intestati dal 20/06/2013

N.	DATI ANAGRAFICI	CODICE FISCALE	DIRITTI E ONERI REALI
1	██████████ sede in INZAGO (MI)	██████████	(1) Proprieta' 1/1
DATI DERIVANTI DA			
Atto del 20/06/2013 Pubblico ufficiale ██████████ Sede SEGRATE (MI) Repertorio n. 83601 - UU Sede MILANO (MI) Registrazione n. 12353 registrato in data 26/06/2013 - COMPRAVENDITA Voltura n. 13239.1/2016 - Pratica n. MI0097770 in atti dal 03/03/2016			

Situazione degli intestati dal 23/07/2010

N.	DATI ANAGRAFICI	CODICE FISCALE	DIRITTI E ONERI REALI
1	██████████ sede in PIOLTELLO (MI)	██████████	(1) Proprieta' 1/1 fino al 20/06/2013
DATI DERIVANTI DA			
COSTITUZIONE del 23/07/2010 Pratica n. MI0581555 in atti dal 23/07/2010 COSTITUZIONE (n. 3725.1/2010)			

Visura telematica

Tributi speciali: Euro 0,90

* Codice Fiscale Validato in Anagrafe Tributaria.

**Agenzia del Territorio
CATASTO FABBRICATI
Ufficio Provinciale di
Milano**

Dichiarazione protocollo n. M10650134 del 22/07/2011	
Planimetria di u.i.u. in Comune di Inzago	
Via Massimo Leonardi oiv. 1	
Identificativi Catastali:	Compilata da: [REDACTED]
Sezione:	Iscritto all'albo: Geometri
Foglio: 8	Prov. Cremona
Particella: 305	N. [REDACTED]
Subalterno: 712	

Scheda n. 1 Scala 1:200

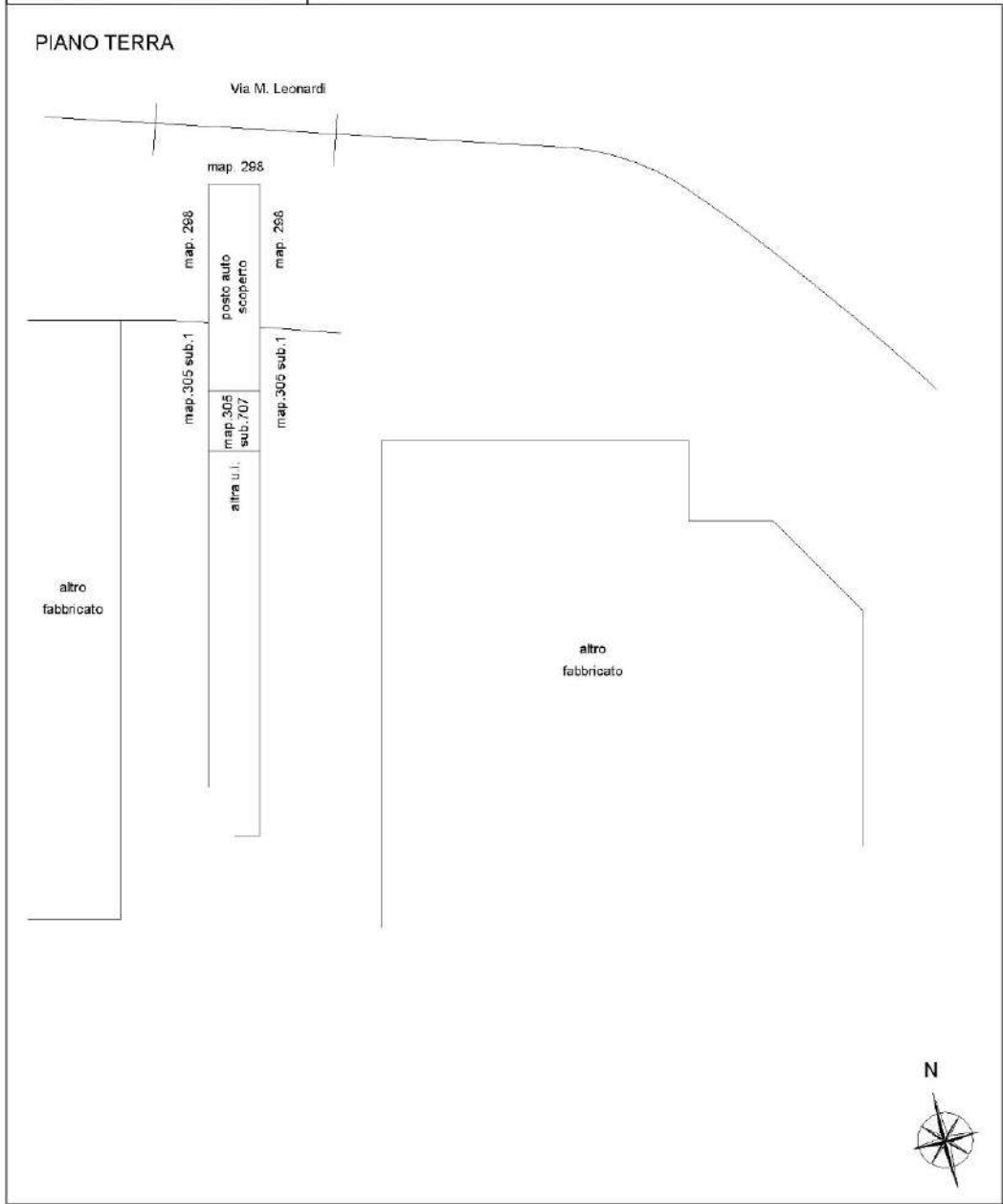

pubblOT

**Agenzia del Territorio
CATASTO FABBRICATI**
Ufficio Provinciale di
Milano

Dichiarazione protocollo n. MI0650134 del 22/07/2011	
Planimetria di u.i.u. in Comune di Inzago	
Via Massimo Leonardi oiv. 1	
Identificativi Catastali:	Compilata da: [REDACTED]
Sezione:	Iscritto all'albo: Geometri
Foglio: 8	Prov. Cremona [REDACTED]
Particella: 305	
Subalterno: 713	

Scheda n. 1 Scala 1:200

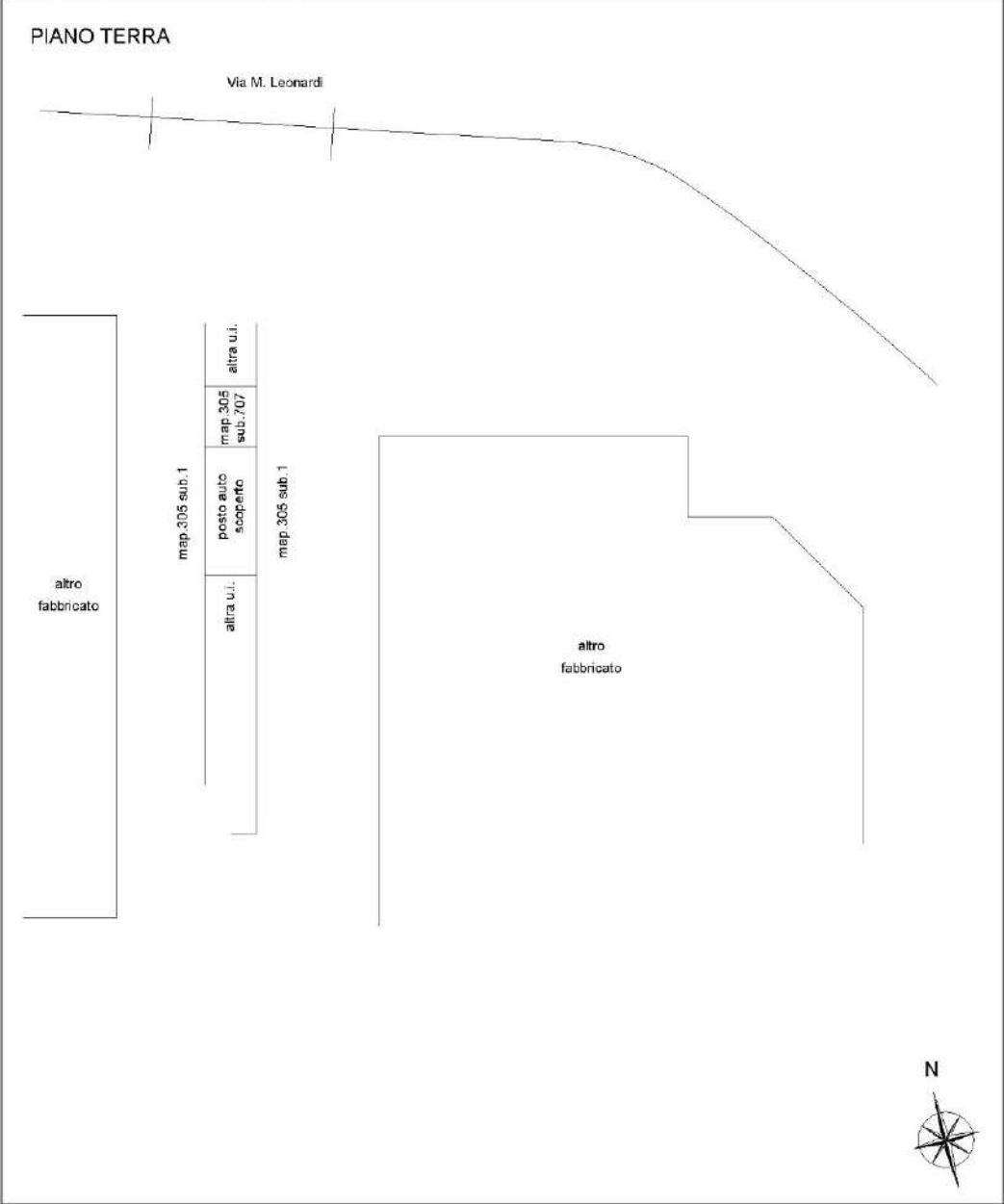

pubblOT

Catasto de Fabbricati - Situazione al 25/09/2023 - Comune di INZAGO(E317) - < Foglio 8 - Particella 305 - Subalterno 713 >
VIA MASSIMO LEONARDI n. 1 Piano T

**Agenzia del Territorio
CATASTO FABBRICATI**
Ufficio Provinciale di
Milano

Dichiarazione protocollo n. M10650134 del 22/07/2011	
Planimetria di u.i.u. in Comune di Inzago	
Via Massimo Leonardi oiv. 1	
Identificativi Catastali:	Compilata da: [REDACTED]
Sezione:	Iscritto all'albo: Geometri
Foglio: 8	Prov. Cremona [REDACTED]
Particella: 305	
Subalterno: 714	

Scheda n. 1 Scala 1:200

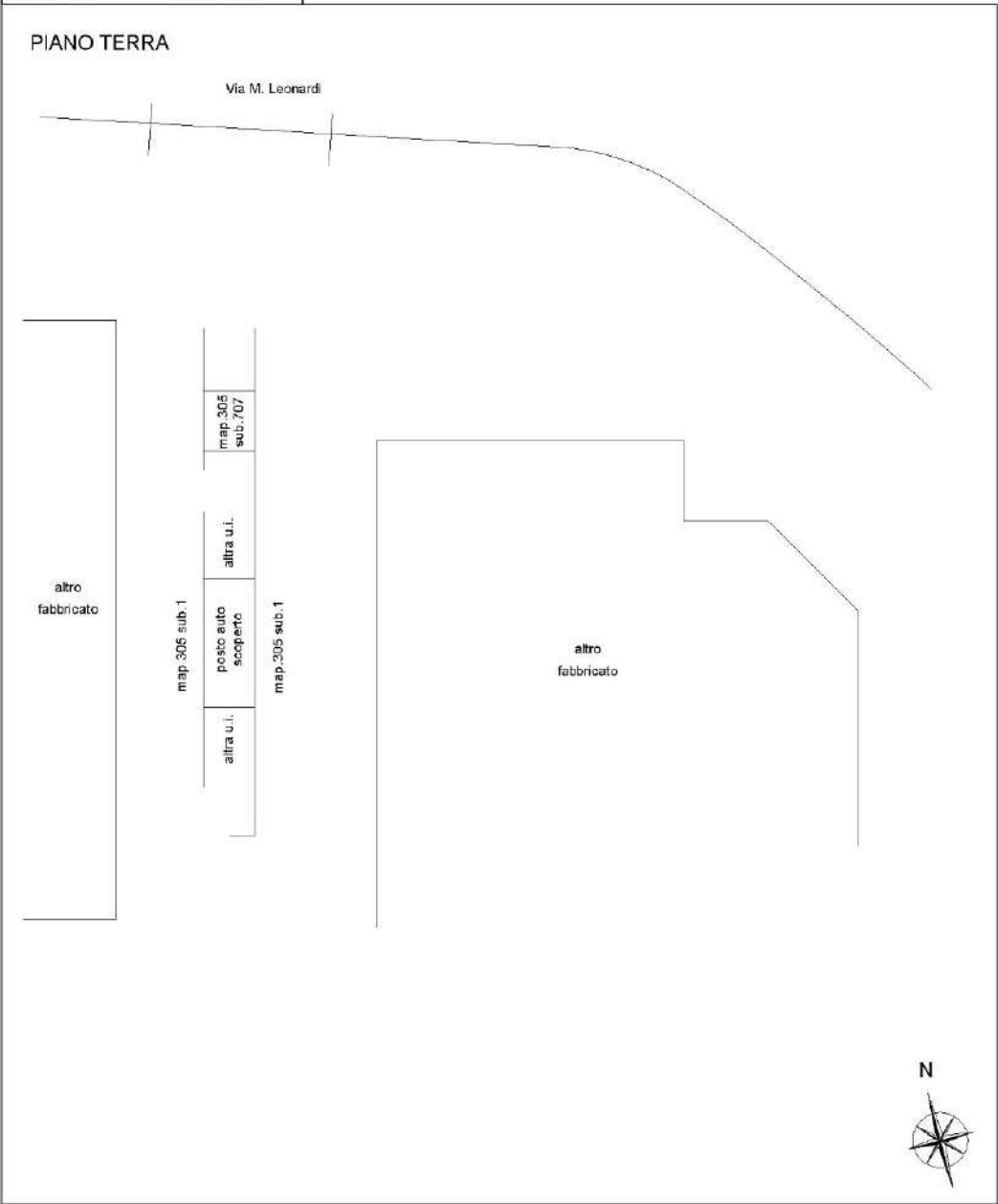

pubblOT

Catasto de Fabbricati - Situazione al 25/09/2023 - Comune di INZAGO(E317) - < Foglio 8 - Particella 305 - Subalterno 714 >
VIA MASSIMO LEONARDI n. 1 Piano T

**Agenzia del Territorio
CATASTO FABBRICATI**
Ufficio Provinciale di
Milano

Dichiarazione protocollo n. MI0650134 del 22/07/2011	
Planimetria di u.i.u. in Comune di Inzago	
Via Massimo Leonardi oiv. 1	
Identificativi Catastali:	Compilata da: [REDACTED]
Sezione:	Iscritto all'albo: Geometri
Foglio: 8	Prov. Cremona [REDACTED]
Particella: 305	
Subalterno: 715	

Scheda n. 1 Scala 1:200

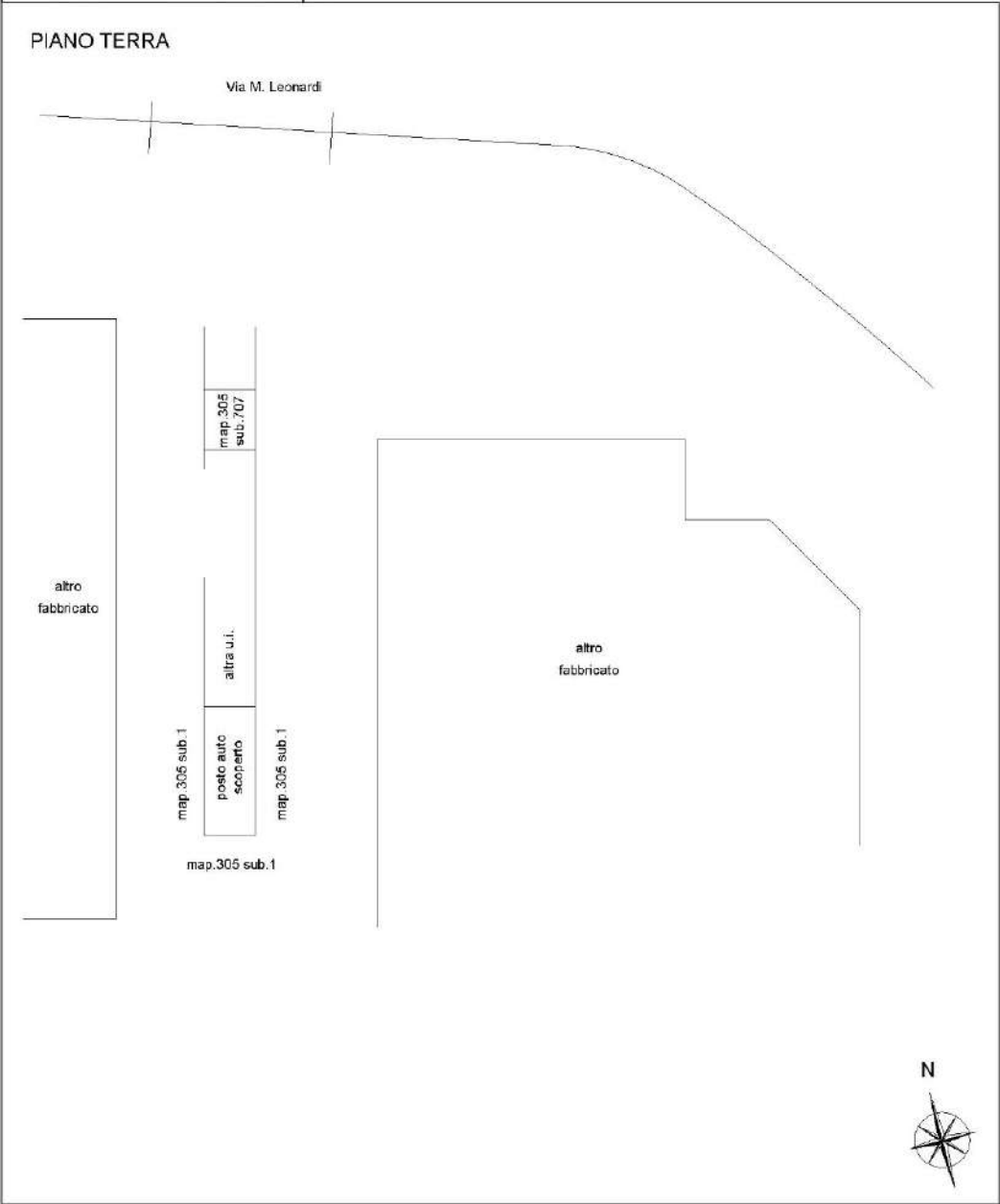

pubblOT

Catasto de Fabbricati - Situazione al 25/09/2023 - Comune di INZAGO(E317) - < Foglio 8 - Particella 305 - Subalterno 715 >
VIA MASSIMO LEONARDI n. 1 Piano T

**Agenzia delle Entrate
CATASTO FABBRICATI
Ufficio Provinciale di
Milano**

Dichiarazione protocollo n. M10260621 del 24/02/2015	
Planimetria di u.i.u. in Comune di Inzago	
Via Massimo Leonardi oiv. 17	
Identificativi Catastali:	Compilata da: [REDACTED]
Sezione:	Iscritto all'albo:
Foglio: 8	Architetti
Particella: 305	Prov. Monza E Brianza [REDACTED]
Subalterno: 725	

Scheda n. 1 Scala 1:200

PIANO PRIMO

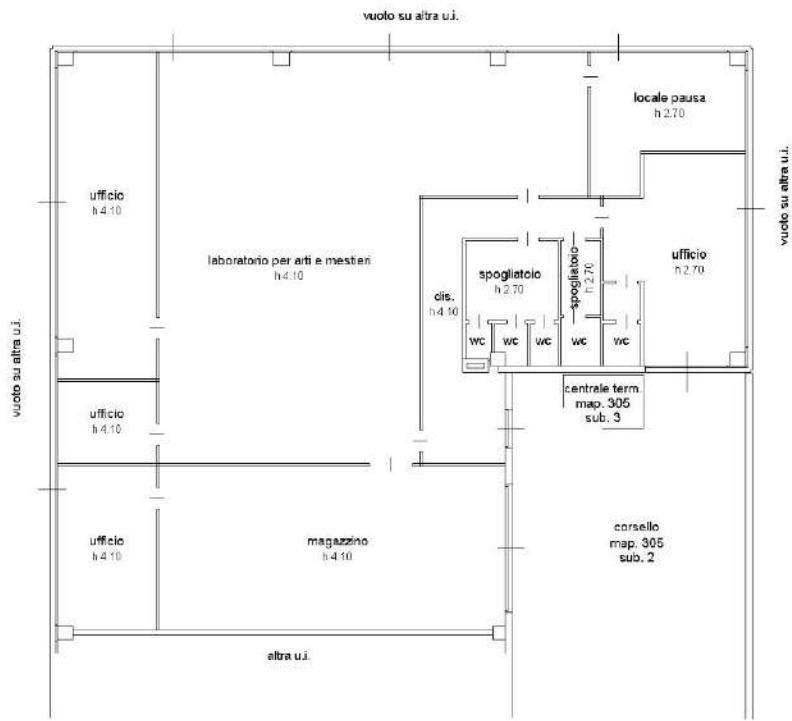

10000

Catasto de Fabbricati - Situazione al 25/09/2023 - Comune di INZAGO (E317) - < Foglio 8 - Particella 305 - Subalterno 725 >
VIA MASSIMO LEONARDI n. 17 Piano 1

**Agenzia delle Entrate
CATASTO FABBRICATI
Ufficio Provinciale di
Milano**

Dichiarazione protocollo n. M10700543 del 02/11/2015	
Planimetria di u.i.u. in Comune di Inzago	
Via Massimo Leonardi oiv. 1	
Identificativi Catastali:	Compilata da: [REDACTED]
Sezione:	Iscritto all'albo: Geometri
Foglio: 8	Prov. Cremona [REDACTED]
Particella: 305	
Subalterno: 727	

Scheda n. 1 Scala 1:200

PIANO TERRA

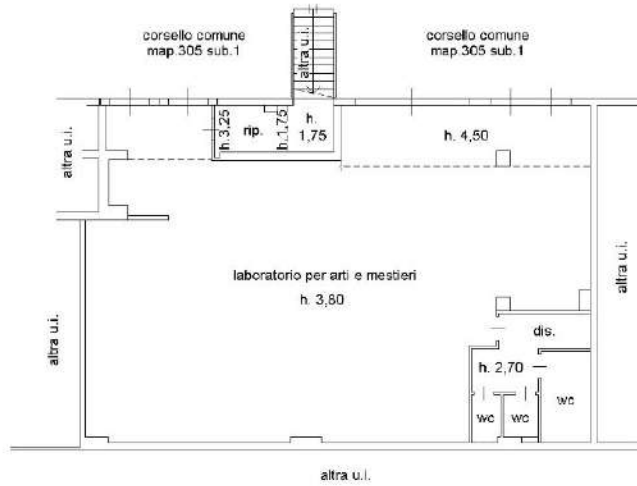

pubb.OT

Catasto de Fabbricati - Situazione al 25/09/2023 - Comune di INZAGO (E317) - < Foglio 8 - Particella 305 - Subalterno 727 >
VIA MASSIMO LEONARDI n. 1 Piano T

**Agenzia delle Entrate
CATASTO FABBRICATI
Ufficio Provinciale di
Milano**

Dichiarazione protocollo n. MI0550879 del 29/12/2017	
Planimetria di u.i.u. in Comune di Inzago	
Via G. Leopardi oiv. SNC	
Identificativi Catastali:	Completata da:
Sezione:	[REDACTED]
Foglio: 8	Iscritto all'albo:
Particella: 309	Architetti
Subalterno: 8	Prov. Milano [REDACTED]

Scheda n. 1 Scala 1:200

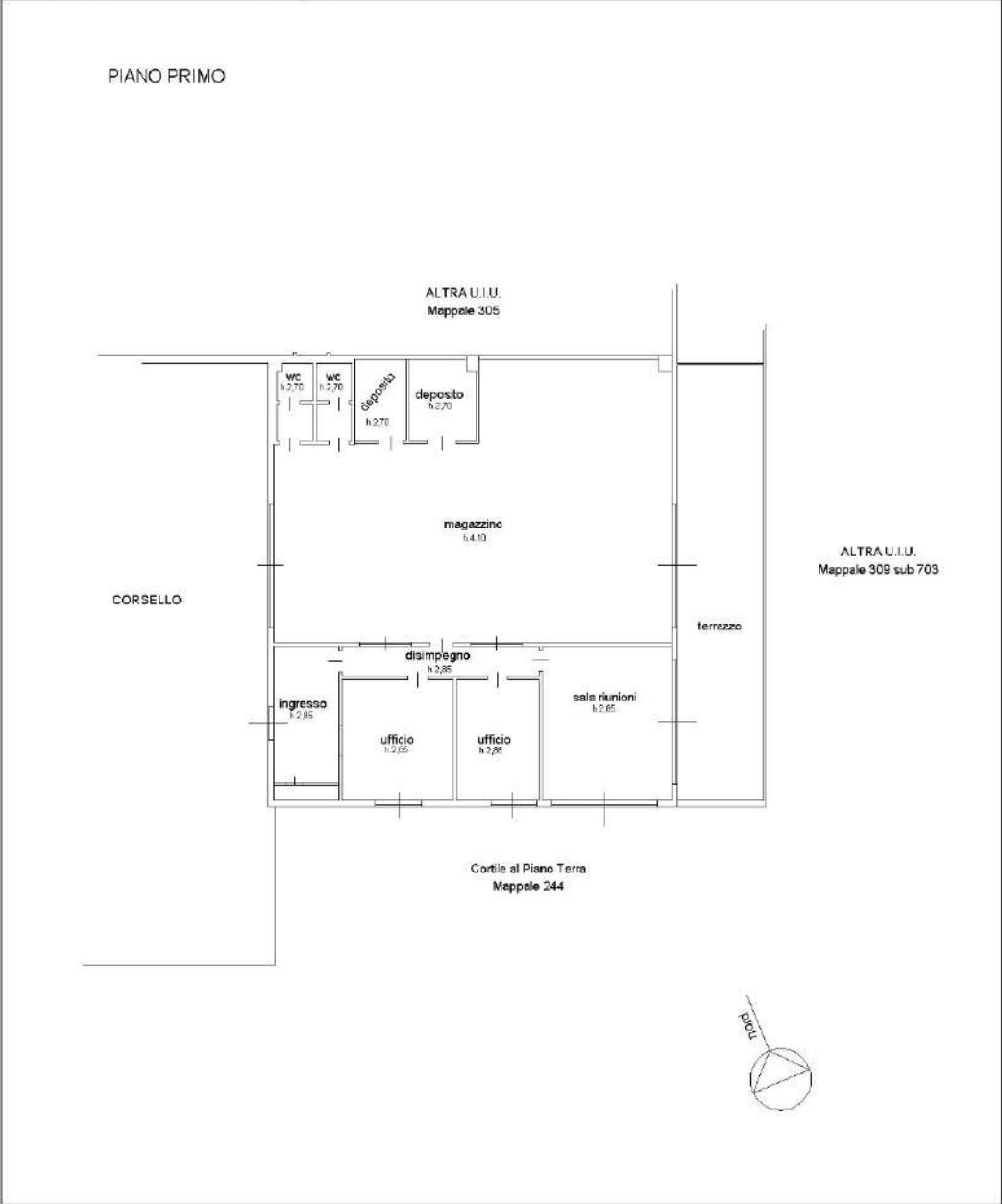

100001

Catasto dei Fabbricati - Situazione al 22/07/2024 - Comune di INZAGO (E317) - < Foglio 8 - Particella 309 - Subalterno 8 >
VIA G. LEOPARDI n. SNC Piano 1

Agenzia delle Entrate
CATASTO FABBRICATI
Ufficio Provinciale di
Milano

ELABORATO PLANIMETRICO

Compilato da: [redacted]

Iscritto all'albo:
Geometri

Prov. Milano

N. [redacted]

Comune di Inzago

Protocollo n. [redacted] del 10/09/2021

Sezione: Foglio: 8

Particella: 305

Tipo Mappale n. del

Dimostrazione grafica dei subalterni

Scala 1 : 500

PIANO TERRA

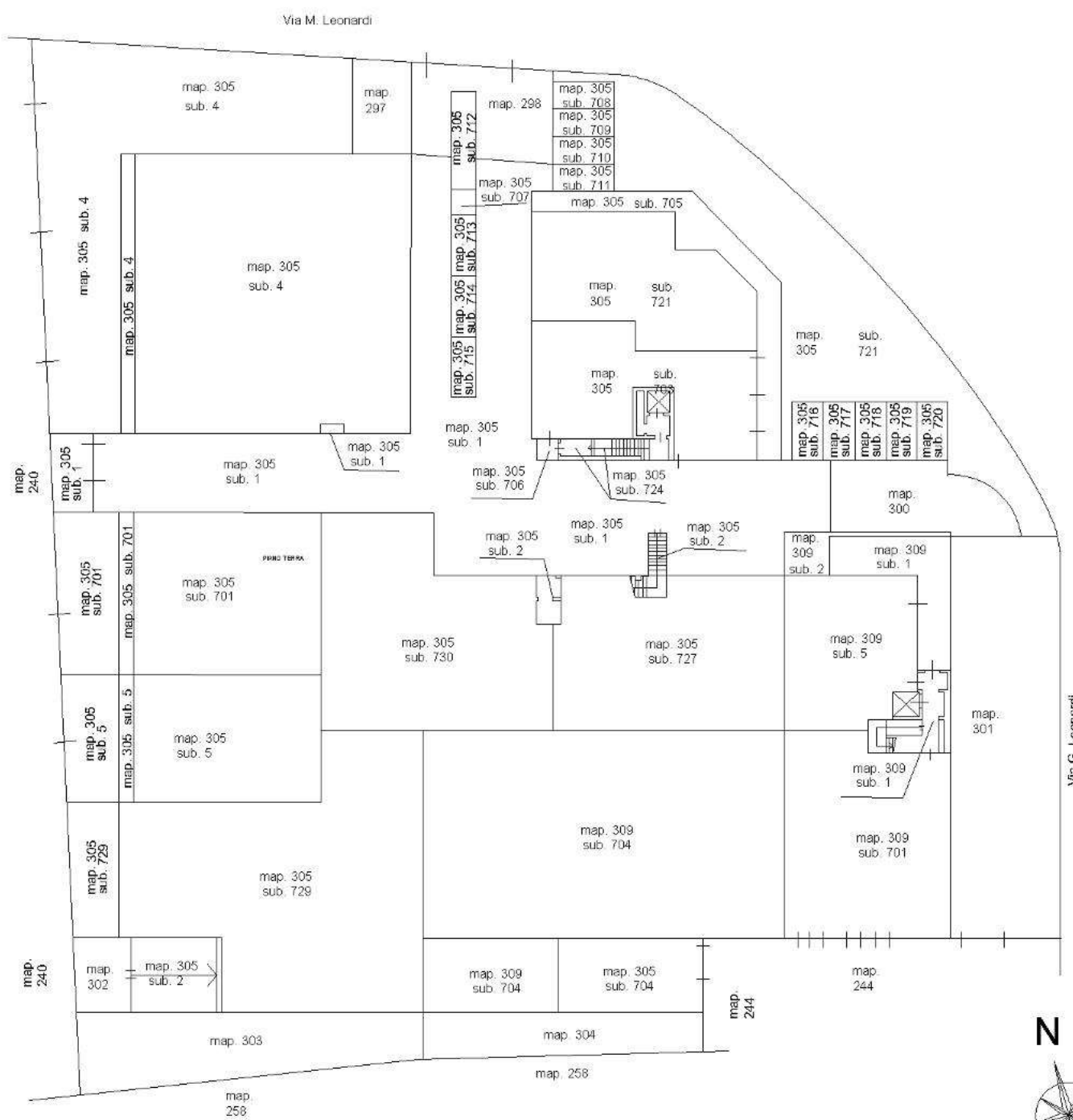

Ultima planimetria in atti

Agenzia delle Entrate
CATASTO FABBRICATI
Ufficio Provinciale di
Milano

ELABORATO PLANIMETRICO
Compilato da:
[redacted]
Iscritto all'albo:
Geometri
Prov. Milano N. [redacted]

Comune di Inzago Protocollo n. [redacted] del 10/09/2021
Sezione: Foglio: 8 Particella: 305 Tipo Mappale n. del
Dimostrazione grafica dei subalterni Scala 1 : 500

PIANO PRIMO

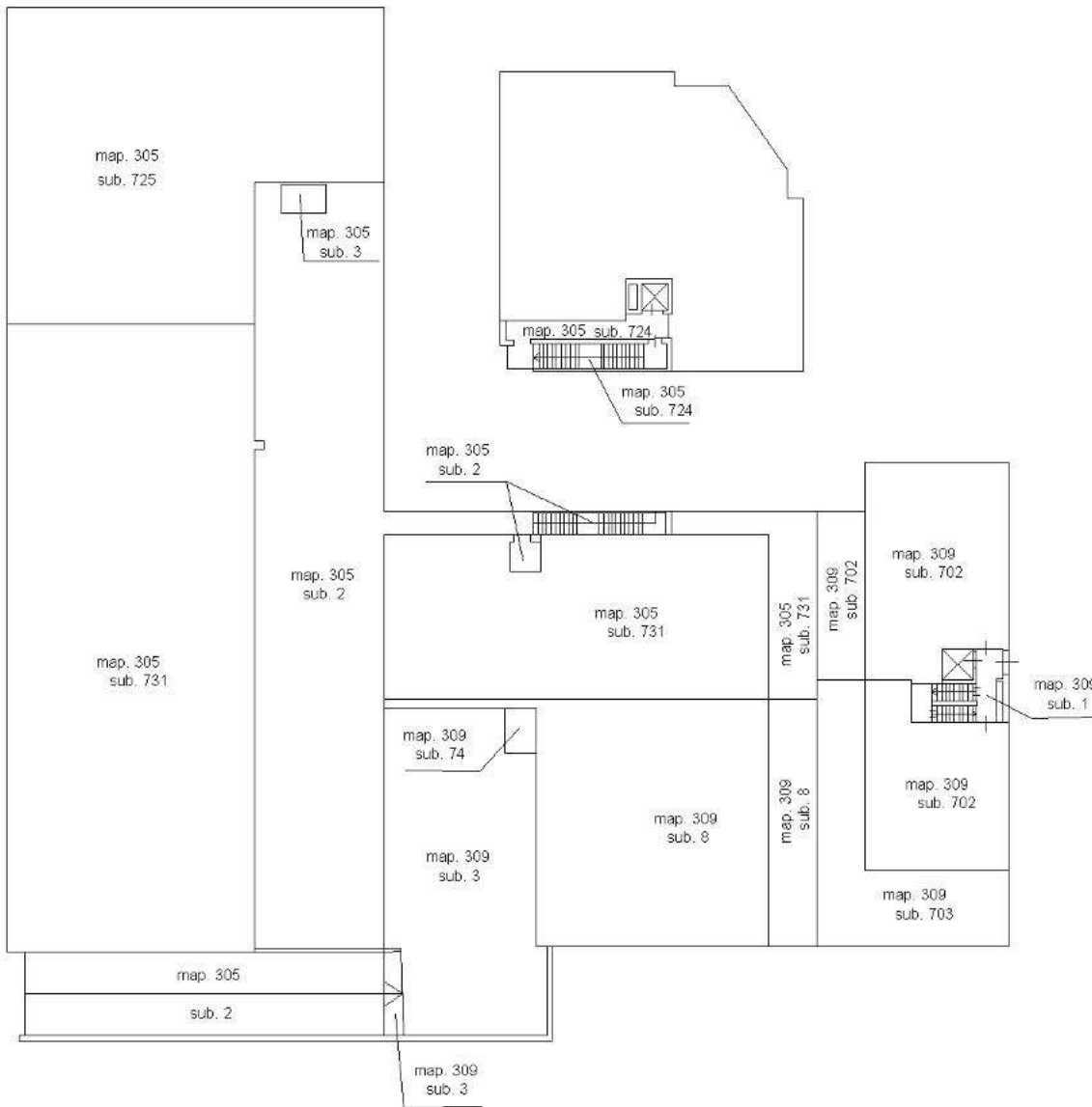

Ultima planimetria in atti

**Agenzia delle Entrate
CATASTO FABBRICATI
Ufficio Provinciale di
Milano**

ELABORATO PLANIMETRICO

Compilato da: [redacted]

Iscritto all'albo:
Geometri

Prov. Milano

N. [redacted]

Comune di Inzago

Protocollo n. [redacted] del 10/09/2021

Sezione: Foglio: 8

Particella: 305

Tipo Mappale n. del

Dimostrazione grafica dei subalterni

Scala 1 : 500

PIANO SECONDO

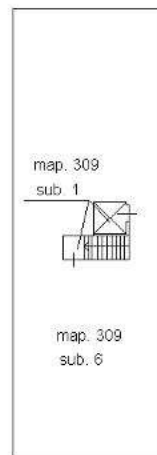
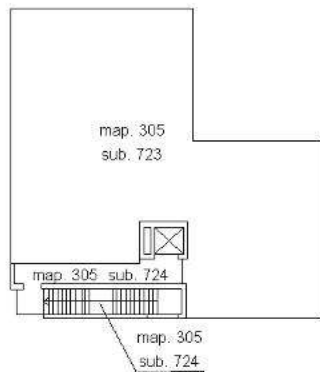

Ultima planimetria in atti

ACCERTAMENTO DELLA PROPRIETA' IMMOBILIARE URBANA ELENCO DEI SUBALTERNI ASSEGNATI

Comune	Sezione	Foglio	Particella	Tipo mappale	del:
INZAGO		8	297	636407	19/07/2011

Sub	UBICAZIONE via/piazza	n.civ	Piani	Scala	Int	DESCRIZIONE
	VIA MASSIMO LEONARDI	SNC	T			AREA URBANA DI MQ. 42

Comune	Sezione	Foglio	Particella	Tipo mappale	del:
INZAGO		8	298	636407	19/07/2011

Sub	UBICAZIONE via/piazza	n.civ	Piani	Scala	Int	DESCRIZIONE
	VIA MASSIMO LEONARDI	1	T			BENE COMUNE NON CENSIBILE A TUTTI I SUB. DEL MAP. 305 (PASSAGGIO COMUNE)

Comune	Sezione	Foglio	Particella	Tipo mappale	del:
INZAGO		8	299	636407	19/07/2011

Sub	UBICAZIONE via/piazza	n.civ	Piani	Scala	Int	DESCRIZIONE
						SOPPRESSO

Comune	Sezione	Foglio	Particella	Tipo mappale	del:
INZAGO		8	300	636407	19/07/2011

Sub	UBICAZIONE via/piazza	n.civ	Piani	Scala	Int	DESCRIZIONE
	VIA MASSIMO LEONARDI	1	T			BENE COMUNE NON CENSIBILE A TUTTI I SUB. DEL MAP. 305 (PASSAGGIO COMUNE)

Comune INZAGO	Sezione	Foglio 8	Particella 301	Tipo mappale 636407	del: 19/07/2011
------------------	---------	-------------	-------------------	------------------------	--------------------

Sub	UBICAZIONE via/piazza	n.civ	Piani	Scala	Int	DESCRIZIONE
	via giacomo leopardi	SNC	T			AREA URBANA DI MQ. 317

Comune INZAGO	Sezione	Foglio 8	Particella 302	Tipo mappale 636407	del: 19/07/2011
------------------	---------	-------------	-------------------	------------------------	--------------------

Sub	UBICAZIONE via/piazza	n.civ	Piani	Scala	Int	DESCRIZIONE
	VIA MASSIMO LEONARDI	SNC	T			AREA URBANA DI MQ. 26

Comune INZAGO	Sezione	Foglio 8	Particella 303	Tipo mappale 636407	del: 19/07/2011
------------------	---------	-------------	-------------------	------------------------	--------------------

Sub	UBICAZIONE via/piazza	n.civ	Piani	Scala	Int	DESCRIZIONE
	VIA MASSIMO LEONARDI	SNC	T			AREA URBANA DI MQ. 164

Comune INZAGO	Sezione	Foglio 8	Particella 304	Tipo mappale 636407	del: 19/07/2011
------------------	---------	-------------	-------------------	------------------------	--------------------

Sub	UBICAZIONE via/piazza	n.civ	Piani	Scala	Int	DESCRIZIONE
	via giacomo leopardi	SNC	T			AREA ANNESSA AL MAP. 309 SUB. 704

Comune INZAGO	Sezione	Foglio 8	Particella 305	Tipo mappale 636407	del: 19/07/2011
------------------	---------	-------------	-------------------	------------------------	--------------------

Sub	UBICAZIONE via/piazza	n.civ	Piani	Scala	Int	DESCRIZIONE
1	VIA MASSIMO LEONARDI	SNC	T			BENE COMUNE NON CENSIBILE A TUTTI I SUB. DEL MAP. 305 (INGRESSI, CORSELLO P.T., VANO TECNICO P.T.)
2	VIA MASSIMO LEONARDI	SNC	T-1			BENE COMUNE NON CENSIBILE AI SUB. 725 E 728 DEL MAP. 305 (SCALA P.T-P.1., DISIMP. P.T., ASCENSORE, PASSAGGIO PEDONALE E CORSELLO P.1, RAMPA CARRABILE P.T.-P.1.)
3	VIA MASSIMO LEONARDI	SNC	1			BENE COMUNE NON CENSIBILE AI SUB. 4, 5, 701, 725 E 728 DEL MAP. 305 (CENTRALE TERMICA)
4	VIA MASSIMO LEONARDI	SNC	T			LABORATORIO PER ARTI E MESTIERI CON ANNESSA AREA DI PROPRIETA'
5	VIA MASSIMO LEONARDI	SNC	T			LABORATORIO PER ARTI E MESTIERI CON ANNESSA AREA DI PROPRIETA'
6						SOPPRESSO
7						SOPPRESSO
29	VIA MASSIMO LEONARDI	SNC	T			LABORATORIO PR ARTI E MESTIERI
701	VIA MASSIMO LEONARDI	SNC	T			MAGAZZINO CON ANNESSA AREA DI PROPRIETA'
702						SOPPRESSO
703	VIA MASSIMO LEONARDI	1	T			NEGOZIO
704						SOPPRESSO
705	VIA MASSIMO LEONARDI	1	T			BENE COMUNE NON CENSIBILE AI SUB. 703, 721, 722 E 723 DEL MAP. 305 (PASSAGGIO PEDONALE COMUNE)
706	VIA MASSIMO LEONARDI	1	T			BENE COMUNE NON CENSIBILE AI SUB. 703, 721, 722 E 723 DEL MAP. 305 (PASSAGGIO PEDONALE COMUNE)
707	VIA MASSIMO LEONARDI	1	T			BENE COMUNE NON CENSIBILE A TUTTI I SUB. DEL MAP. 305 (PASSAGGIO PEDONALE COMUNE)
708	VIA MASSIMO LEONARDI	1	T			POSTO AUTO SCOPERTO
709	VIA MASSIMO LEONARDI	1	T			POSTO AUTO SCOPERTO
710	VIA MASSIMO LEONARDI	1	T			POSTO AUTO SCOPERTO
711	VIA MASSIMO LEONARDI	1	T			POSTO AUTO SCOPERTO
712	VIA MASSIMO LEONARDI	1	T			POSTO AUTO SCOPERTO
713	VIA MASSIMO LEONARDI	1	T			POSTO AUTO SCOPERTO
714	VIA MASSIMO LEONARDI	1	T			POSTO AUTO SCOPERTO
715	VIA MASSIMO LEONARDI	1	T			POSTO AUTO SCOPERTO
716	VIA MASSIMO LEONARDI	1	T			POSTO AUTO SCOPERTO
717	VIA MASSIMO LEONARDI	1	T			POSTO AUTO SCOPERTO
718	VIA MASSIMO LEONARDI	1	T			POSTO AUTO SCOPERTO
719	VIA MASSIMO LEONARDI	1	T			POSTO AUTO SCOPERTO
720	VIA MASSIMO LEONARDI	1	T			POSTO AUTO SCOPERTO

721	VIA MASSIMO LEONARDI	1	T			UNITA' IN CORSO DI COSTRUZIONE
722	VIA MASSIMO LEONARDI	1	1			UNITA' IN CORSO DI COSTRUZIONE
723	VIA MASSIMO LEONARDI	1	2			UNITA' IN CORSO DI COSTRUZIONE
724	VIA MASSIMO LEONARDI	1	T-1 - 2			BENE COMUNE NON CENSIBILE AI SUB. 721, 722 E 723 DEL MAP. 305 (VANO SCALA P.T-1-2, VANO ASCENSORE P.T-1-2, LOCALE SOTTOSCALA P.T)
725	via massimo leonardi	17	1			LABORATORIO PER ARTI E MESTIERI
726						SOPPRESSO
727	via massimo leonardi	1	T			LABORATORIO PER ARTI E MESTIERI
728	via massimo leonardi	SNC	T-1			SOPPRESSO
729	VIA MASSIMO LEONARDI	SNC	T			LABORATORIO PER ARTI E MESTIERI
730	VIA MASSIMO LEONARDI	SNC	T			MAGAZZINO
731	VIA MASSIMO LEONARDI	SNC	1			UNITA' IN CORSO DI COSTRUZIONE

Comune	Sezione	Foglio	Particella	Tipo mappale	del:
INZAGO		8	306	636407	19/07/2011

Sub	UBICAZIONE via/piazza	n.civ	Piani	Scala	Int	DESCRIZIONE
						SOPPRESSO

Comune	Sezione	Foglio	Particella	Tipo mappale	del:
INZAGO		8	307	636407	19/07/2011

Sub	UBICAZIONE via/piazza	n.civ	Piani	Scala	Int	DESCRIZIONE
						SOPPRESSO

Comune	Sezione	Foglio	Particella	Tipo mappale	del:
INZAGO		8	308	636407	19/07/2011

Sub	UBICAZIONE via/piazza	n.civ	Piani	Scala	Int	DESCRIZIONE
						SOPPRESSO

Comune	Sezione	Foglio	Particella	Tipo mappale	del:
INZAGO		8	309	636407	19/07/2011

Sub	UBICAZIONE via/piazza	n.civ	Piani	Scala	Int	DESCRIZIONE
1	via giacomo leopardi	SNC	T-1 - 2			BENE COMUNE NON CENSIBILE AI SUB. 5, 6, 701, 702 E 703 DEL MAP. 309 (PORTICO P.T., VANO SCALA E ASCENSORE)
2	VIA NUOVA DI P.L.	SNC	T			BENE COMUNE NON CENSIBILE A TUTTI I SUB. DEL MAP. 309 (PORZIONE DI CORSELLO)
3	VIA NUOVA DI P.L.	SNC	1			BENE COMUNE NON CENSIBILE AL SUB. 8 DEL MAP. 309 (CORSELLO E PORZIONE DI RAMPA CARRABILE)
4	VIA NUOVA DI P.L.	SNC	1			BENE COMUNE NON CENSIBILE AL SUB. 8 DEL MAP. 309 (CENTRALE TERMICA)
5	via giacomo leopardi	SNC	T			NEGOZIO
6	via giacomo leopardi	SNC	2			LABORATORIO PER ARTI E MESTIERI
7						SOPPRESSO
8	via giacomo leopardi	SNC	1			UNITA' IN CORSO DI COSTRUZIONE
701	via giacomo leopardi	SNC	T			NEGOZIO
702	via giacomo leopardi	SNC	1			UFFICIO
703	via giacomo leopardi	SNC	1			NEGOZIO
704	via giacomo leopardi	SNC	T			LOCALE DI DEPOSITO CON ANNESSA AREA DI PROPRIETA' AL MAP. 304