

DOCUMENTAZIONE FOTOGRAFICA

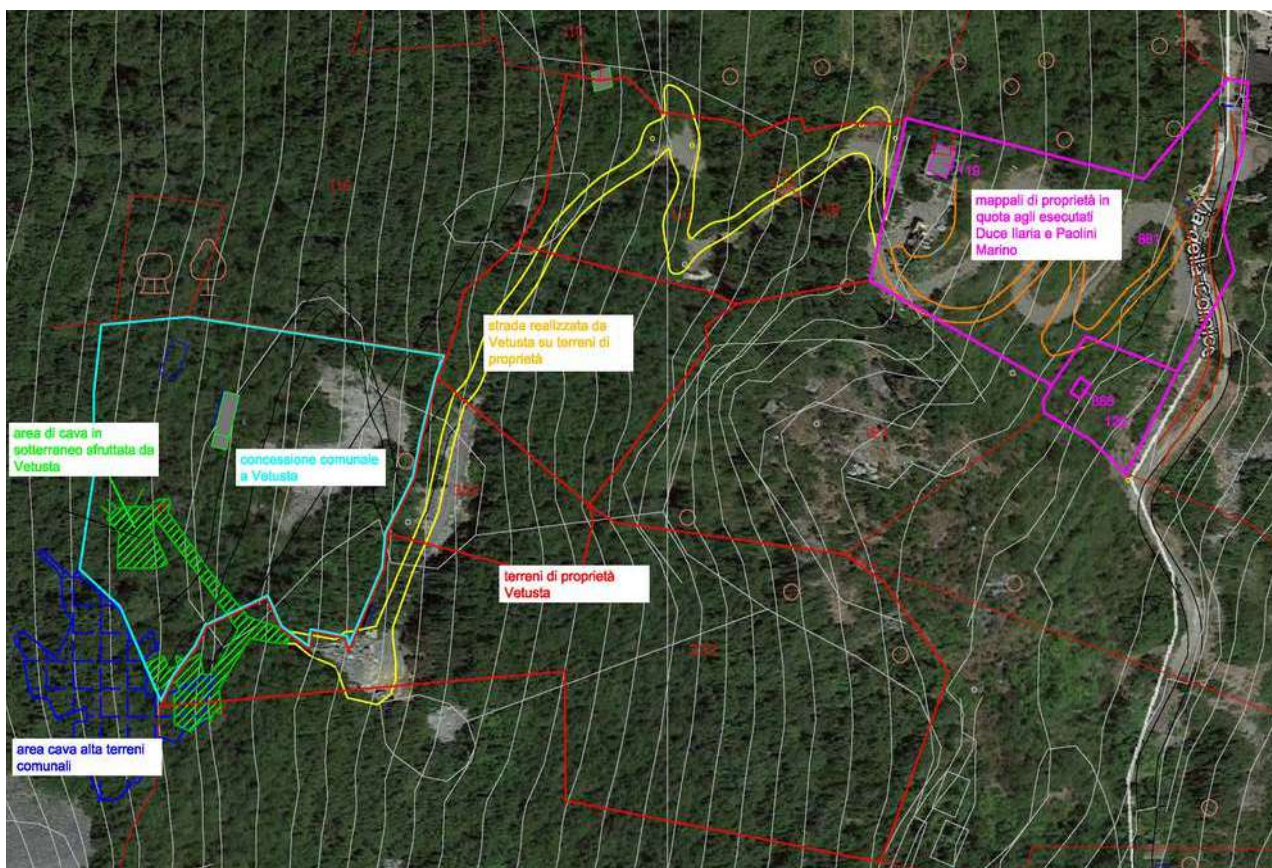

vista satellitare



In rosso marcato mappali in proprietà Vetusta Marmo Portoro srl

In ciano porzione del mappale 47 foglio 76 in concessione dal Comune della Spezia

In verde area di cava sfruttata da Vetusta marmo Portoro

In blu area "cava alta" proprietà Comune della Spezia

In giallo, tratto pista di accesso in terreni di proprietà Vetusta Marmo Portoro

In arancione, tratto di pista di accesso in terreni di privati

In marrone strada interpoderali.

In magenta: mappali di proprietà in quota agli esecutati di cui alla procedura 18/2019 riunita alla presente.



mappale 126



mappale 881



manufatto collabente di cui al mappale 119



manufatto costruito senza titolo in aderenza al mappale 119 e non accatastato



Strada di accesso alla Cava su terreni di proprietà





zona antistante l'accesso alla cava (presenza di rifiuti ingombanti)



presenza di una carcassa di minibus



***zona antistante l'ingresso – gruppo elettrogeno -
(non oggetto di stima)***



cancello d'ingresso alla cava su mappale di proprietà (part. 333)



ingresso alla cava sotterranea su mappale di proprietà (part. 333)



zona della cava in area di proprietà