

Data: . n. richiedente: |

**Agenzia del Territorio
CATASTO FABBRICATI
Ufficio Provinciale di
Ascoli**

Dichiarazione protocollo n. / del
Planimetria di u.i.u. in Comune di Acquaviva Picena
Via Enrico Fermi civ. 8

Identificativi Catastali:

Sezione:
Foglio: 6
Particella: 399
Subalterno: 15

Compilata da:

Iscritto all'albo:
Prov. Fermo N. 382

Scheda n. 1 Scala 1:200

Piano Primo Sottostrada

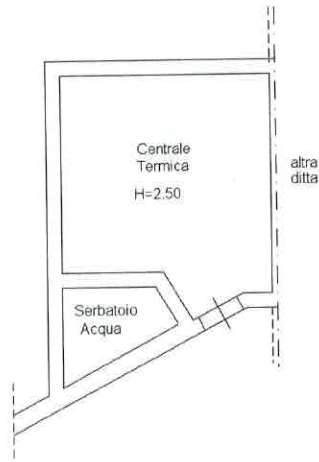

Ultima planimetria in atti

Data: . n. richiedente:

Totale schede: 1 - Formato di acquisizione: A4(210x297) - Formato stampa richiesto: A4(210x297)

Catasto dei Fabbricati - Situazione al 18/07/2024 - Comune di ACQUAVIVA PICENA(A047) - < Foglio 6 - Particella 399 - Subalterno 15 >
VIA E. FERMI n. 8 Piano S1