

ALLEGATO N. 3 – Planimetria catastale agli atti

3406
 MODULINO
 F. n. 10000000



MINISTERO DELLE FINANZE
 DIREZIONE GENERALE DEL CATASTO E DEI SS.TT.EE.
CATASTO EDILIZIO URBANO (RDL 13-4-1939, n. 652)

MOD. 100 (CE)

LIRE
 250

Planimetria di u.i.u. in Comune di MONTELUPO FIORENTINO, via TOSCO-ROMAGNOLA, NORD, civ. 3/6

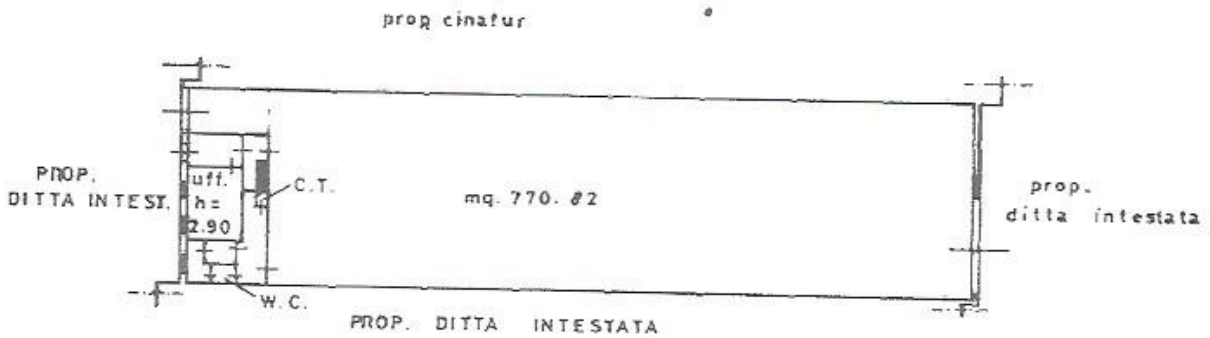

PIANO TERRENO : H = 6.00



PIANO PRIMO H=2.75

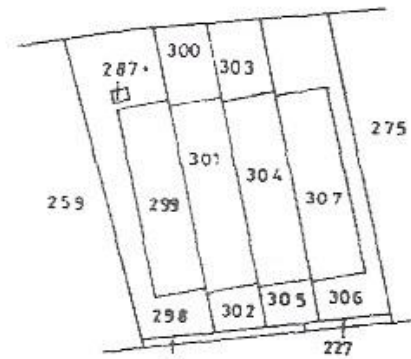

ESTRATTO DI MAPPA 1:2000
 Foglio 1
 TIPO MAPPALE N° 6907
 del 12/8/82

ORIENTAMENTO



SCALA DI 1:500

Dichiarazione di N.C.
 Denuncia di variazioni

Compilata dal GEOMETRA

RISERVATO ALL'UFFICIO

Data presentazione: 13/01/1990 - Data: 11/09/2019 - n. FI0099064 - Richiedente CASELLI LUIGI - Ultima Planimetria in atti
 Identificativi catastali: iscritto all'albo dei geometri della provincia di FIRENZE n. 1037/7
 n. 304 sub



GEN. 1990 041039

Comune di MONTELUPO FIORENTINO (F551) - < Foglio: 1 Particella: 304 > - Sub: 304 - Mod. 100 (CE) - LIRE 250 - T. 1.