

ELABORATO PLANIMETRICO

**Agenzia del Territorio
CATASTO FABBRICATI
Ufficio Provinciale di
Rovigo**

Comune di Rovigo

Sezione: BP Foglio: 3

Particella: 645

Protocollo n. 000092063 del 22/08/2003

Tipo Mappale n. del

Dimostrazione grafica dei subalterni

Scala 1 : 500

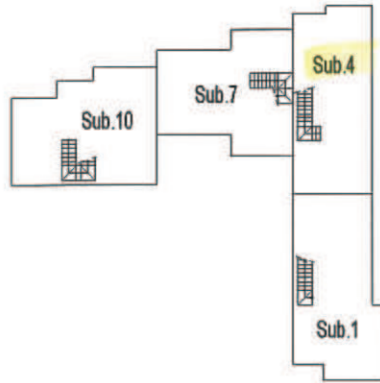

PIANO PRIMO

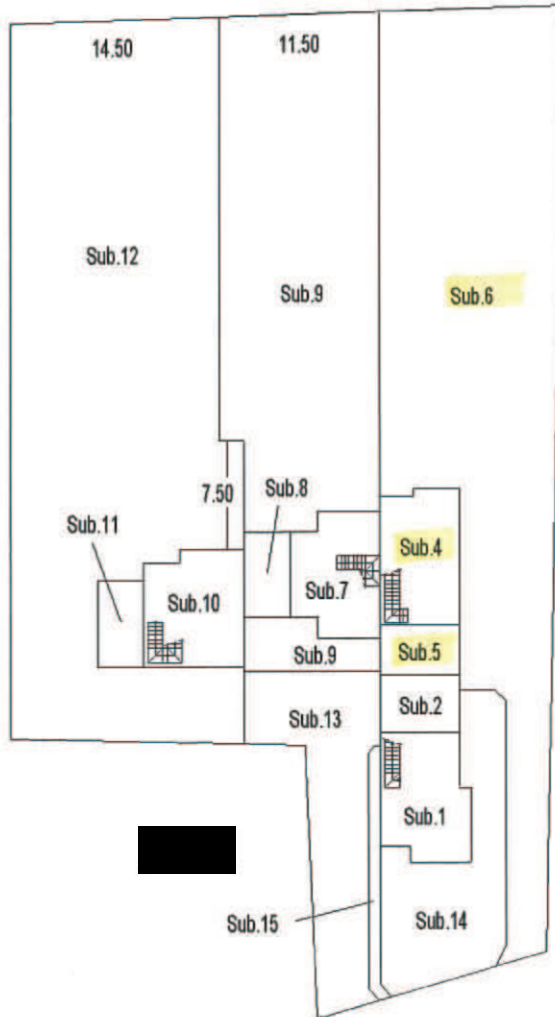

Via Volturno

PIANO TERRA

Ultima planimetria in atti

ACCERTAMENTO DELLA PROPRIETA' IMMOBILIARE URBANA ELENCO DEI SUBALTERNI ASSEGNATI

Comune ROVIGO	Sezione BP	Foglio 3	Particella 645	Tipo mappale	del:
------------------	---------------	-------------	-------------------	--------------	------

Sub	UBICAZIONE via/piazza	n.civ	Piani	Scala	Int	DESCRIZIONE
1	VIA VOLTURNO		T-1			ABITAZIONE DI TIPO CIVILE
2	VIA VOLTURNO		T			GARAGE
4	VIA VOLTURNO		T-1			ABITAZIONE DI TIPO CIVILE
5	VIA VOLTURNO		T			GARAGE
6	VIA VOLTURNO		T			BENE COMUNE NON CENSIBILE (CORTE) AI SUB.4-5
7	VIA VOLTURNO		T-1			ABITAZIONE DI TIPO CIVILE
8	VIA VOLTURNO		T			GARAGE
9	VIA VOLTURNO		T			BENE COMUNE NON CENSIBILE (CORTE) AI SUB.7-8
10	VIA VOLTURNO		T-1			ABITAZIONE DI TIPO CIVILE
11	VIA VOLTURNO		T			GARAGE
12	VIA VOLTURNO		T			BENE COMUNE NON CENSIBILE (CORTE) AI SUB. 10-11
13	VIA VOLTURNO		T			BENE COMUNE NON CENSIBILE (PASSAGGIO) AI SUB. 2-7-8-10-11
14	VIA VOLTURNO		T			BENE COMUNE NON CENSIBILE (CORTE) AI SUB. 1-2
15	VIA VOLTURNO		T			AREA URBANA