

STATO DI FATTO
FG. 10 PART. 406 SUB. 8

SCALA 1:100

PIANO SEMINTERRATO

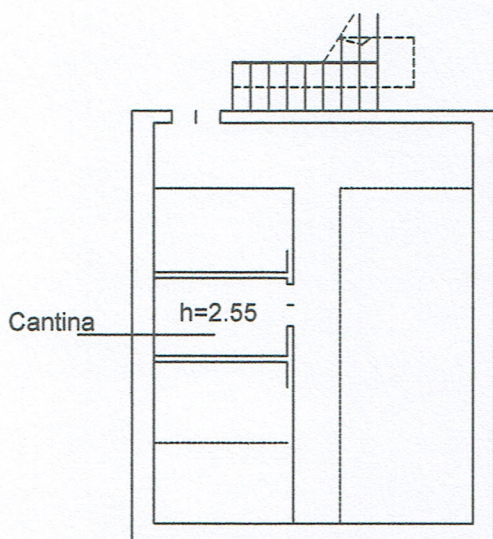

PIANO TERZO

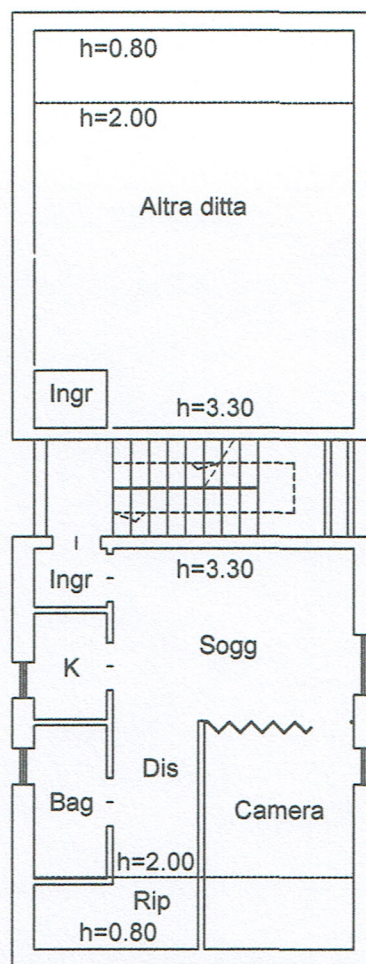

MODULARIO
F. - Cat. S. T. - 315



MINISTERO DELLE FINANZE

ACCETTABILE

Mod. B (Nuovo Catasto Edilizio Urbano)

DIREZIONE GENERALE DEL CATASTO E DEI SERVIZI TECNICI ERARIALI

Lire
50

NUOVO CATASTO EDILIZIO URBANO

(R. DECRETO-LEGGE 13 APRILE 1939, N. 662)

Planimetria dell'immobile situato nel Comune di Campos di Giove Via Località Valle Romana
Ditta [REDACTED]

Allegata alla dichiarazione presentata all'Ufficio Tecnico Erariale di L'Aquila

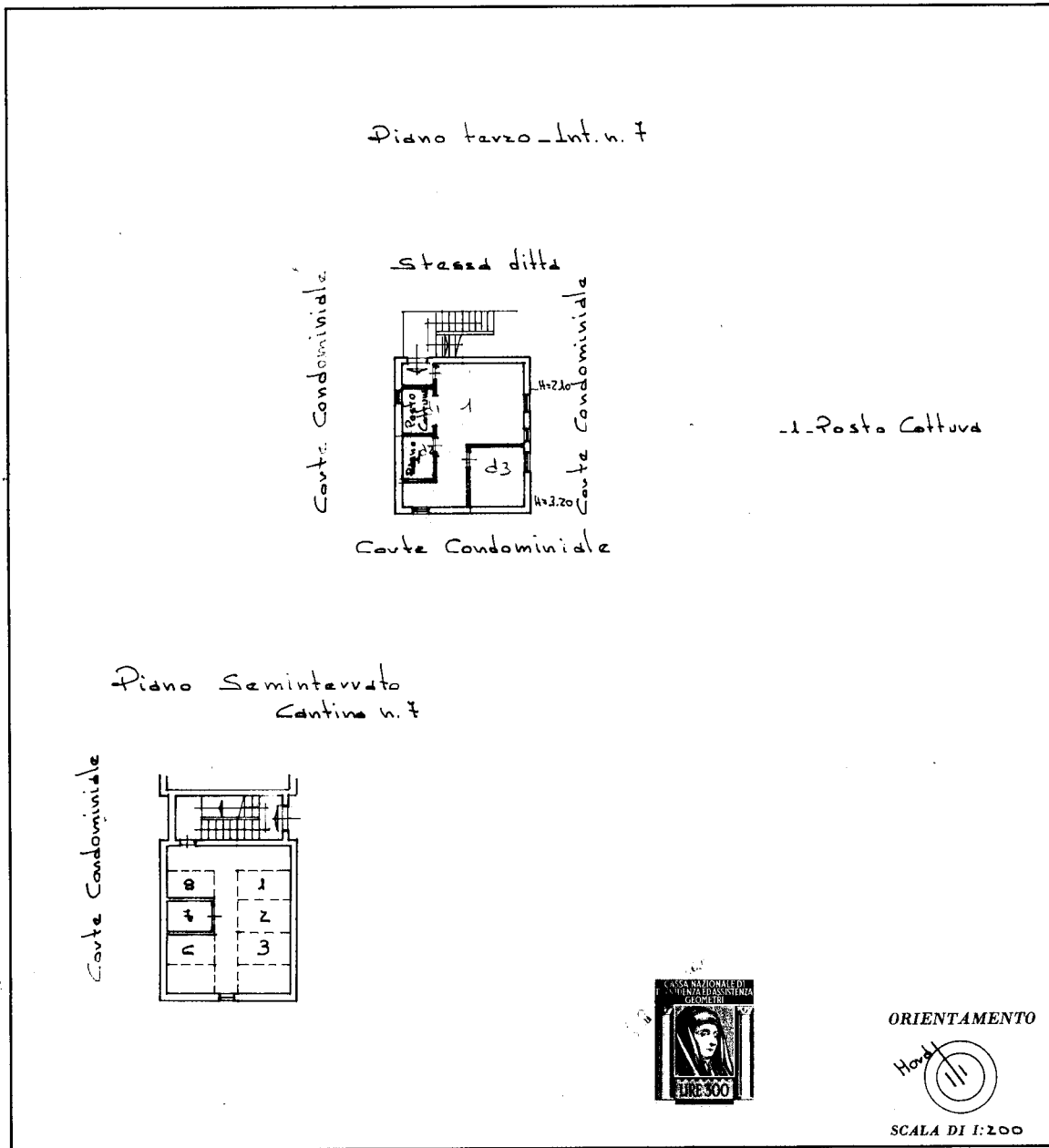

SPAZIO RISERVATO PER LE ANNOTAZIONI D'UFFICIO

<p>DATA <u>3-10-80</u></p> <p>PROT. N° <u>253</u></p> <p>CONTROLLATA SOTTO IL VIGILANTE TECNICO</p> <p><u>Ve</u></p>	
--	--

I.P.S. - OFFICINA C.V. - ROMA

Compilata dall' Ingegnere
(Titolo, nome e cognome del tecnico)
Di Cesare Gianfranco

Iscritto all'Albo degli Ingegneri
della Provincia di L'Aquila

DATA Sulmona 10 Agosto 1980

Firma: [Signature]

Catasto dei Fabbricati - Situazione al 14/06/2024 - Comune di CAMPO DI GIOVE(B526) - < Foglio 10 - Particella 406 - Subalterno 8 >
Firmato D:\C.ARMINE RAOE\ENTRATA\BIB\B01\B EU QUALIFIED ELECTRONIC SIGNATURE CA G2 Serial#: 4d9683e27b2556f3

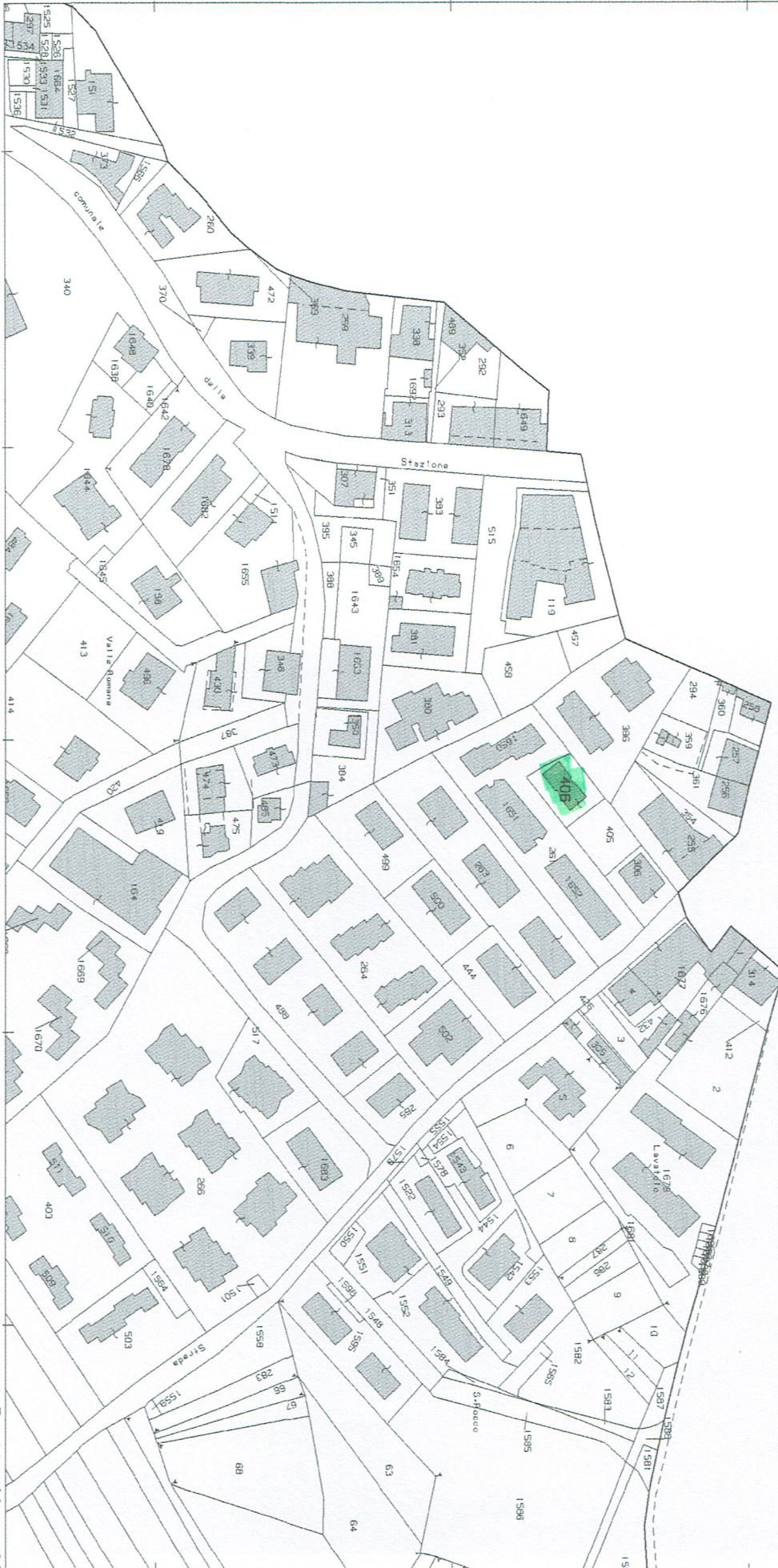

1 Particella: 406

Comune: CAMPO DI GIOVE
Foglio: 10

Scala originale: 1:2000
Dimensione cornice: 534.000 x 378.000 metri

19-Mag-2021 10:23:28
Prot. n. T90272/2021

