

**Agenzia del Territorio  
CATASTO FABBRICATI**  
Ufficio provinciale di  
Mantova

Dichiarazione protocollo n. MN0114980 del 26/11/2004  
Planimetria di u.i.v. in Comune di Guidizzolo  
Via Tomasina  
civ. 19

Identificativi Catastali:  
Serione: 10  
Foglio: 10  
Particella: 350  
Subalterno: 301

Compilata da:  
Calderaro Giuseppe  
Iscritto all'albo:  
Geometri  
Prov. Mantova  
N. 2467

Scala 1: 200

Ultima planimetria in atti

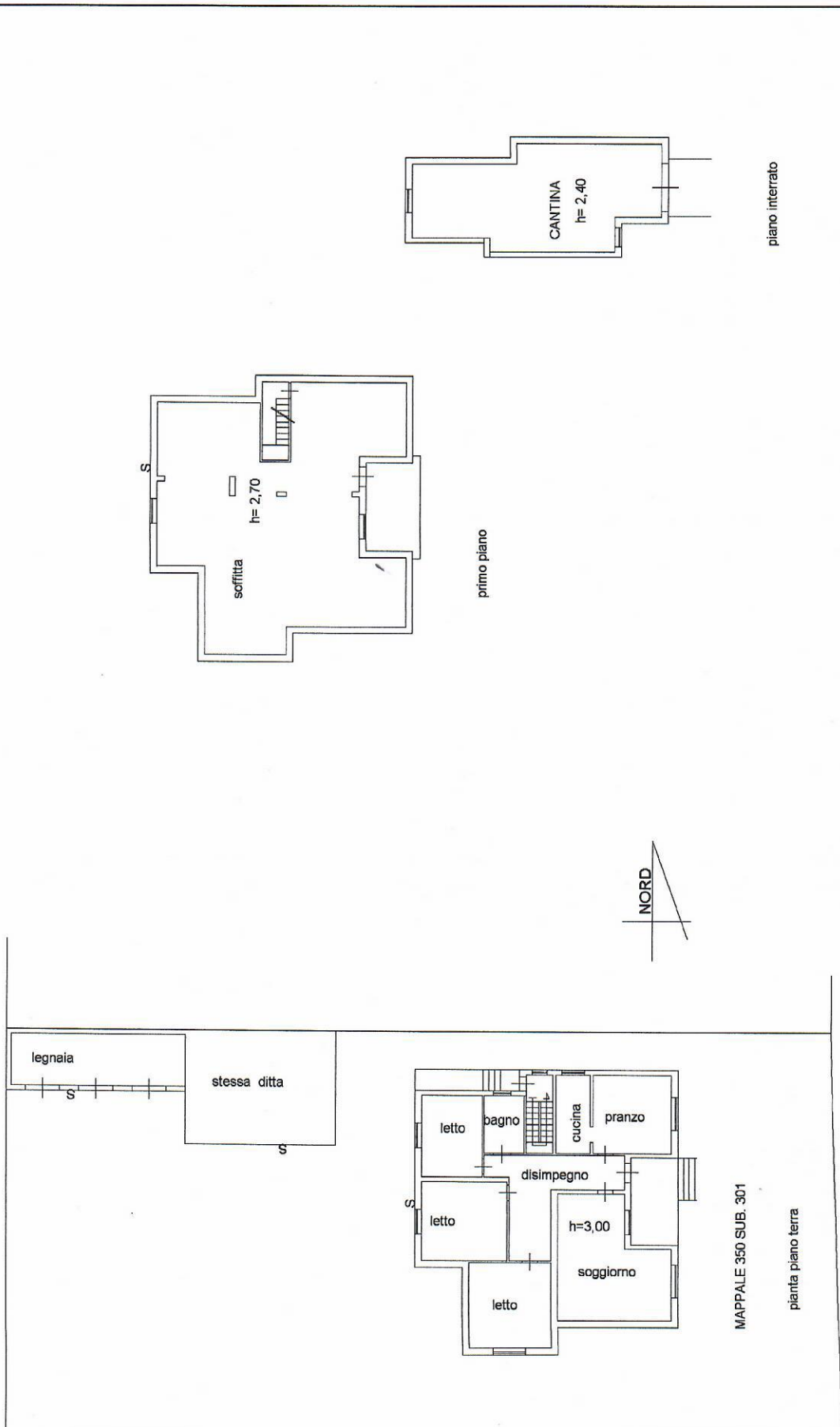

MAPPAL 350 SUB. 301

pianta piano terra

VIA TOMASINA  
Catasto dei Fabbricati - Situazione al 09/01/2024 - Comune di GUIDIZZOLO (E261) - < Foglio 10 - Particella 350 - Subalterno 301 >  
i.num 01

**Agenzia del Territorio  
CATASTO FABBRICATI**  
Ufficio provinciale di  
Mantova

Dichiarazione protocollo n. MN0114980 del 26/11/2004  
Planimetria di u.i.u. in Comune di Guidizzolo  
Via Tomasina  
civ. 19

Identificativi Catastali:  
Sezione: 10  
Foglio: 10  
Particella: 350  
Subalterno: 302

Compilata da:  
Calderaro Giuseppe  
Iscritto all'albo:  
Geometri  
Prov. Mantova  
N. 2467

Scala 1: 200

Ultima planimetria in atti

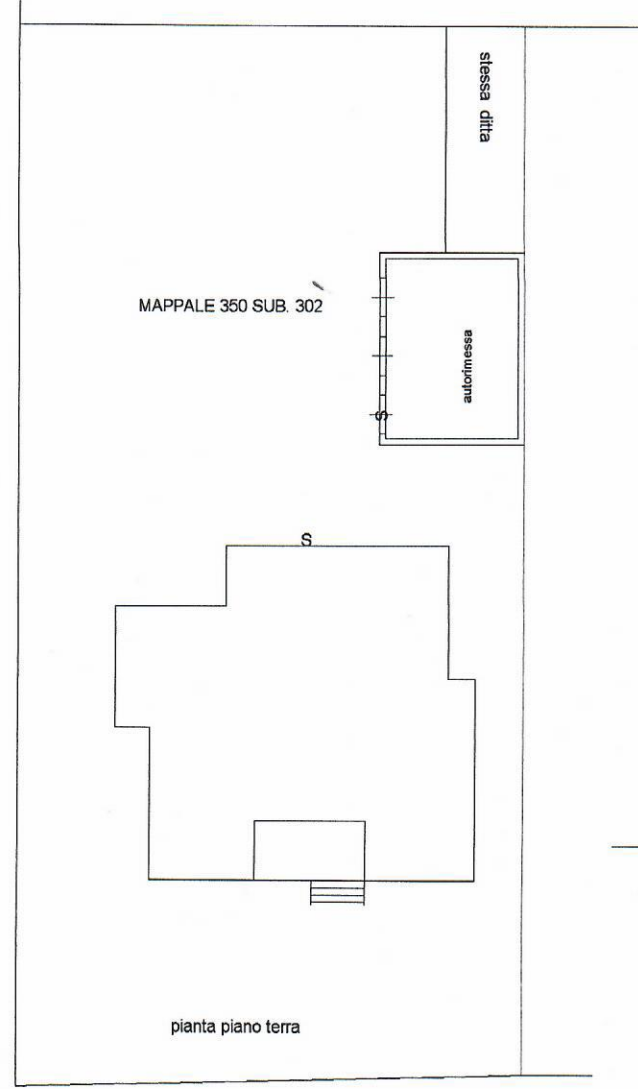

VIA TOMASINA

Catasto dei Fabbricati - Situazione al 09/01/2024 - Comune di GUIDIZZOLO (E261) - < Foglio 10 - Particella 350 - Subalterno 302 >  
VIA TOMASINA n. 19 Piano T  
ipstr 01